# LA PRENSA

Año XLIII — Núm. 15.176 BUENOS AIRES, VIERNES 17 DE MAYO DE 1918 Dirección y Administración: Avenida de Mayo


Library of Congress Washington — D. C. U. S. A.

## EDICION DE 24 PAGIN

### POSTE RESTANTE DE "LA PRE

En la administración de este diario encuentran depositadas las siguientes cartas, que serán entregadas á los interesados previo justificativo, desde las 12 m. h[asta] las 7 p. m.

Andres Zalacain, Emilio Rodriguez, Pedro José Abad, Roberto Jandelli, Juan Ballesteros, Ernestina Gonzalez, Montana Adela Avida, Hilario Anido, Jaime Clap, José Rodriguez Garcia, F. M. de Stefani, Trinidad Sánchez, Concepción Dias, Manuel Rubio (pianista), Eusebio Soriano, José Corro Rivas, Luis Rodriguez Ontiveros, Jorge Gaspar, Francisca Bañet, Juan Gastaldi, Luis León, Amalia Esquivel, Parodi, José Viscro.

Las cartas que se hallaban depositadas en la sucursal de LA PRENSA, en Paris y no han sido retiradas por los interesados, se encuentran en ésta: son las que siguen: Rafael Peró, M. G. de San Martin, José Benito, de San Martin, Ximenis, Olimpia Cenci de Pucci, José Pardo, Cándido Serrandés, Carlos Diez, José Such, Cubilla, Luis Campo, Humberto Lazo, Benjamin Ibarra, Eusebio E. Garcia, Eugenio Arano, José Rossi Costa, D. J. M. del Campo, Miguel O. Rosa, Leonor Casarino, P. Clamet, Concepción Sánchez Diaz, Rosario P., Carlos A. Diaz, Nicolás Arigoni, M. R. Linares, Fidela P. L. de Falvino, Magdalena Escurra, Juan Ibarra, María Salva, Echagüe, Ernesto Garcia, Eusebio E. Garcia, Cándido Sarandón, Amalia Martinez Campos, José Vilas Cara, Antonia Mainini, Flora R. de Martinez Castro, Abelardo J. Pastor Ahuja, Amalia Esquivel de Parodi, Pedro C. Alcaser (hijo), Nicolás Origone, Cesar Muñoz, Hans Ludwig, doctor Arturo Luque, Magdalena R. Becerra.

NOTA — Este servicio es gratuito y exclusivo para las cartas que vengan del exterior; las que procedan de esta capital ó interior de la República, no serán recibidas por la administración, y las que se pongan en ésta y no fueran retiradas en el plazo de un mes, serán devueltas al correo. En este servicio no se admiten impresos, tarjetas postales, ni circulares de ningún género. La administración no se hace responsable por errores que puedan ocurrir en la entrega de las cartas.

### DIVERSIONES PUBLICAS

#### TEATROS

COLON—Concesionario, C. Ciacchi.—Gran compañía lírica italiana. Temporada de 1912. — Maestro concertador y director de orquesta, Arturo Toscanini.—Martes 21, debut. Segundo turno.

NOTA—La empresa anuncia á los señores abonados que habiendo llegado la compañía, pueden desde ya efectuar el pago de la segunda cuota de sus abonos y recoger los respectivos libros de entradas.

COLISEO—Le Teatral, sociedad en comandita. Director gerente: Walter Mocchi. Gran compañía lírica italiana. Director de orquesta, comendador Gino Marinuzzi. — Viernes 17 — Descanso. — Sábado 18—Gran acontecimiento artístico, 1a. representación de la ópera Madame Butterfly. Protagonista: Rosina Storchio.—Plateas, con entrada $ 10.50.

NOTA—El domingo 19 2a. matinée de abono, con la ópera Rigoletto.—Plateas con entrada $ 7.

OTRO—Abono á 8 funciones á los dias 2a, 19, 21, 22, 24, 25, 26, 28.

| | |
|---|---|
| Palcos bajos, sin entrada. . . | $ 640 |
| Palcos balcón sin entrada. . . | " 480 |
| Palcos altos, sin entrada. . . | " 320 |
| Plateas con entrada. . . . . | " 60 |
| Tertulia de balcón. . . . . | " 32 |
| Otro—Abono á 8 matinées. | |
| Palcos bajos sin entrada. . . | $ 175 |
| Palcos balcón, sin entrada. . . | " 175 |
| Palcos altos, sin entrada. . . | " 128 |
| Plateas con entrada. . . . . | " 32 |
| Tertulia de balcón. . . . . | " 16 |

ODEON— Compañía dramática española de la eminente artista Rosario Pino. Debut el viernes 17 de Mayo. 1a. función de abono á moda. La comedia en 3 actos, Rosas de Otoño.—Plateas, con entrada $ 6.

AVENIDA — Empresa Rogelio Pérez y Cía.—Gran compañía cómico-lírica española. Director artístico, señor José López Silva. Primer actor y director de escena, Roberto Casals. Espectáculo por secciones.—Viernes 17—Agua, azucarillos y aguardiente, La reina de las tintas, Casa mayor, Las romanas caprichosas.

VICTORIA — Gran compañía cómico de Juan Balaguer. Primera actriz, Concepción Catalá.—Viernes 17—Las chorras del oro, Toribio y Solón.—Plateas con entrada $ 2.50.

PRINCIPAL — ARGENTINO — Temporada de 1918—Gran compañía italiana de operas cómicas, operetas y farsas de Ettore Vitale.—Viernes 17—Carmen, El marido del otro mundo.

COMEDIA — Gran compañía de zarzuela española. Rogelio Juárez, Maestro concertador: Benedicto. — Especialidad en por secciones.—Viernes 17—La Gran Vía, La buena muerte. Reestreno: La tierra del sol, Infantería rusticana.

MAYO —Gran compañía cómico-lírica española, dirigida por el primer actor y director José Palmada. Maestro director y concertador.—Viernes 17—La verbena de la paloma, Molinos de viento, Sangre española, La novela de ahora.

APOLO—Corrientes y Uruguay—Empresa S. Giovanetti.—Gran compañía cómico-dramática nacional, dirigida por el primer actor Guillermo Battaglia. Primera actriz, Angela Tesada.—Viernes 17—Amalia.—Plateas con entrada $ 2.

TEATRO NUEVO—Corrientes entre Paraná y Montevideo.—Compañía dramática Pablo Podestá. Primera actriz, Blanca Podestá. Primera característica, Orfilia Rico.—Viernes 17—Después de misa, Los anguayepé.—Plateas con entrada $ 2.

NACIONAL — Corrientes 960— Compañía lírico-dramática nacional Podestá-Vittone. Director artístico, Ulises Favaro. Maestro concertador, José Carrilero. Especialidad por secciones.—Viernes 17—Niñera fuera se precisa, El lobo de río, Estreno: Postales baratas, Garras.

NACIONAL NORTE — Santa Fe 1860 y Callao.—Gran compañía nacional María Gámez. Asesor artístico, Carlos M. Pacheco.—Viernes 17—Amiga á obscuras, Tu sugestión de Lorman.—Plateas con entrada $ 1.50.

ARGENTINO — Compañía cómico-lírica Florencio Parravicini. Maestro director y concertador Francisco Payá.—Viernes 17— Un cambio de domicilio, Music-Hall, Gorrión y Pulito.—Plateas con entrada $ 2.

MODERNO—Plaza del Congreso—Empresa Mariano R. Mesuti. — Compañía francesa de comedias y vaudevilles, dirigida por el señor Paul Lefrancais.—Viernes 17—Four vivre Hereux.—Plateas con entrada $ 3.50.

SAN MARTIN — Próximamente debut de la gran compañía cómico-lírica española Pepe Moncayo y de la que forman parte las hermanas Cándida y Blanca Suárez. Especialidad por secciones.

VARIEDADES — Plaza Constitución — Gran compañía cómico-dramática española, dirigida por el primer actor Juan Mario.—Viernes 17—Gran festival en honor y beneficio de la comisión nacional de la juventud de las parroquias, Concepción y San Telmo. Sinfonía por la banda de policía. El astremés en un acto: Los chorros del Oro. El drama en un acto: Por teléfono. La comedia en un acto: De gustos no hay nada escrito. Gran concierto.—Plateas con entrada $ 1.50.

MARCONI — Empresa arrendataria: José y Luis Crodara.—Compañía dramática italiana Popolare.—Viernes 17—Gran función en honor de dos niños artistas: Anita y Yolanda Mosca.—A pedido general: 1 duo cavalliti.—Plateas con entrada $ 2.

BUENOS AIRES—Empresa Rivas y Pérez.—Viernes 17—La comedia en un acto: La hija, el juguete cómico El difunto.—Plateas con entrada $ 2.

TEATRO BELAVA — Sarmiento 1357 — Compañía de sarsuela española dirigida por el primer actor Valentín García. Maestro director y concertador Luis Maleo. —Viernes 17—Enseñanza libre, La moral en peligro, La fresa, La vida alegre.

#### VARIEDADES Y CINEMATOGRAFOS

PALACE THEATRE—Corrientes 757—U. T. 4963, Av.—Cinematógrafo de moda para familias. Dirección Cesa Lepage. Orquesta de 20 profesores bajo la dirección del maestro Carlos Marchat.

TEATRO ATENEO—Corrientes y Maipú—U. T. 204, Av.—Espectáculo altamente moral para familias. Orquesta de primer orden dirigida por el profesor A. Maurage.

PALACE OPHILIA—Corrientes 548—Gran cinematógrafo Pathé Frères. Altamente moral é instructivo. Dirección Cesa Lepage. Reparos diarios. Todos los días hábiles 1 funciones por secciones. Matinée á las 2.30 —Hijos 0.20 Noche á las 8.45. — Plateas 0.80. Sábados, noche; domingos y festivos, tarde y noche función completa. perm.

SCALA—Empresa South American Tour—Sociedad anónima. — Esmeralda 477. — Hoy: debut de Capricia, la opereta-vaudeville Miss Dollar.—Entrada general $ 2.

CASINO—Empresa South American Tour. —Maipú entre Sarmiento y Corrientes —Matinée todos los domingos, jueves, sábados y domingos.—Esta noche: Acontecimiento teatral. Debut de la famosa troupe Jackson, 8 personas, ciclistas mundiales. Gran éxito de: Trio Arleys, Dal Naiba, se [illegible] Miss Dollar, [illegible] y toda la compañía.—Entrada general $ 2.50.

PETIT PALACE—Libertad 376 — Cinematógrafo para familias. Dirección, Casa Lepage. Orquesta bajo la dirección del maestro Carlos Marchati.

PARISIANA — Estreno: Vive la Greve, Grandiosa revista de actualidad. Debute: Mlle. Italia, Mlle. Celia Lée; por primera vez las Negri-Apaiani, Comere y Compere de Revista.

GRAN BIOGRAFO LA VALLE — Lavalle 921 — Extraordinarias audiciones del Cronófono cantante, invento de Caumont, función tarde y noche. El salón 10 centavos. Se entrega diario. Dom.

### DIVERSIONES PUBLICAS

EL BIOGRAFO — Cangallo 1741— Lo de moda para familias, 10 escogidos. Orquesta de notables profesores tocará todos los días hábiles de 9, en 4 secciones, á 0.20 por mesa y días hábiles por sección 0.10 entrada. A las 8.45.

DE GLACE — Patinaje sobre el —Inauguración de la temporada pril. Paseo de la Recoleta. Todos sión de mañana de 8.30 á 12; rde, de 5.30 á 7.

NOVEDADES—Florida 146 — andes debuts de nuevos artistas mpañía de variedades, acróbatas, transformistas y musicómicos, duetistas internacionales. cepcional programa para fatatógrafo y tres cintas nuevas.

—Hoy tarde del Skating mañana, tarde y noche. Cármicos.

El martes 21 á las 3.30 p. m. gran función á beneficio de las víctimas del "Titanic".

POLITEAMA LEANDRO N. ALEM—Bosch 860—Próximamente inauguración y debut de la gran compañía cómico-dramática nacional dirigida por el primer actor Angel H. Dell'Acqua. Asesor artístico, Abelardo Muñoz.

CINEMA ALEGRIA—337 Bosch 377. — Grandes comodidades para familias.— Domingos y días festivos matinées.—Plateas 0.20. Función: todas las noches.

MUNDIAL PALACIO — Belgrano 1260— Magnífico y elegante salón. Espectáculo para familias. Todas las noches á las 9. 18 actuantes. Gran programa de la casa. Todos los jueves y domingos matinée á las 2 p. m. con regalos á las niñas. Precios populares.

SALON AMERICANO—San Juan y BION —Programa especial para familias.— Función todos los días, tarde y noche. Variado programa con estrenos continuamente.—Plateas días festivos 0.30; días hábiles 0.20. Matinée 0.10 por sección. parm.

CINE BELLA VISTA—Pueyrredón 836— Hoy notables estrenos: El heredero aventurero, Pianista por amor y otras. Gran orquesta. 1p

COLON DE FLORES—Sud América 50— Hoy función de moda. El grandioso drama en 5 partes: En el fondo del abismo y Drama en un tren, muy notable. 1p

CINEMATOGRAFO MASCAGNI—Corrientes 1650—Matinée todos los días hábiles de 2 á 6 p. m. 15 estrenos diarios. Domingos reparto de juguetes á los niños. Noche, plateas 0.50, sección 0.30.

#### DE LA PLATA

ATENEO—(Sucursal del Ateneo de Buenos Aires). Cinematógrafo especial para familias. Función todas las noches.

POLITEAMA ANSELMI—Gran compañía cómico-lírica de variedades.

ARGENTINO — Empresa Carlos Vadal.— Compañía lírica italiana. Maestro director de orquesta, J. Buniccelli. Sábado 18, La Favorita. Plateas con entrada $ 3.

OLIMPO — Empresa Rafael Sanromá. — Gran compañía dramática nacional que dirige el primer actor José Podestá. Primera actriz Blanca Vidal. Sábado 18 debut de la compañía con Canción de Primavera, de José de Maturana. Plateas con entrada $ 3.

### AVISOS PARA SEÑORAS Y SEÑORITAS

AZURCIR Y TEJER TODA CLASE DE ropa. Maipú 743. v81m.

LOS MOLDES PARISIENSES, PERU núm. 79.

LOS MOLDES PARISIENSES, PERU núm. 79.

LOS MOLDES PARISIENSES, PERU núm. 79.

LOS MOLDES PARISIENSES, SUCURsal Independencia 2936.

LOS MOLDES PARISIENSES, SUCURsal Independencia 2936.

TODOS LOS FIGURINES DE PARIS, suscripciones, Perú 79.—Mme. David.

Mme. DAVID, FIGURINES DE PARIS, Perú 79, Independencia 2946.

señoras, señoritas, FORMAS SOMBRE- ros invierno, gran surtido, M. Rica 791. v17fm

LEO, señoras: COMPREN MUEBLES en Rivadavia 2455, en 12 mensualidades. v17

$ 13 15 HASTA 36 RICOS TAPADOS de ingleses, patones 8 $, Salta 552, fábrica. v15

MEDIA CORTAR MOLDES EN 17 horas, casa Leonor Jansenne, Salta 556. v63m.

LEJAS A 14 MENSUALIDADES, EN- tregamos á las señoras, Rivadavia 2455. v17

MEDIDA, MOLDES Y CLASES DE corte y confección, Saavedra 377.

LAS señoras desde 12 $ HASTA 18 VA- riado surtido de trajes, viaje desde $ 9.20, Salta 553, fábrica. v16

MAESTRAS IMPERMEABLES A pla- zos, sin aumentar precios, E. Ríos 502, fábrica.

LOS FIGURINES Y MOLDES "LA Femme chic á Paris", representante F. Alentorn, Av. de Mayo 1114. v19

$ 5.90 FORMAS TERCIOPELO, FINAS $ 9.50, fantasías 1 $, Bdo. de Irigoyen 410. v19

$ 12, 15, 18, 25 35 y 45 INMENSO surtido trajes sastre y tapado, Humberto I 1490, fábrica. v20

$ 12 COLOSAL SURTIDO TAPADOS Ingleses á 2.90 para niña, Humberto I 1490. v20

TODAS LAS señoras, RECOMIENDO LA mueblería Rivadavia 2455. Venta en 12 mensualidades. v17

LAS señoras, OBSEQUIEN A SUS ES- posos con un reloj de oro ó anillo con brillantes pagaderos en 14 mensualidades, Rivadavia 2455. v17

ATENCION: RETRATOS Y POSTALES á $ 6 docena con peinado gratis. En los de 12 $, 10, etc., regalamos uno grande con marco. Para retratos á lápiz contamos con excelente artista pintor, Carlos Pellegrini 282. v42

LAS DIRECTORAS Y PROFESORAS del Consejo Nacional, entregamos sin fiador alhajas en 14 mensualidades, Rivadavia 2455. v17

LAS NOVIAS! RECOMIENDEN A SUS futuros esposos que les compren las alhajas en Rivadavia 2455, en 14 mensualidades. v17

AL PEDIDO DE SALIDA DE TEATRO, se le venderá una rica flamenco en 50 pesos, vería Cangallo 1435, izquierda de 7 á 8 p. m. v18

SUS DISTINGUIDAS CLIENTAS LA señora Franchoft, (de Victoria 782), ofrece su nueva casa de modas B. de Irigoyen 1217. v17

AL MUNDO FEMENINO! VISITEN MI muestrario, [illegible] mayores requisitos. Pidan catálogo.— B. Bomchili, C. Pellegrini 451. v17

PROFESORAS Y MAESTRAS DE CO- cuela, vendo 8 clases, 4 taller toda clase de muebles, atiendo pedidos del interior, catálogo gratis.—Bomchili, C. Pellegrini 451. v17

PROVECHEN NOVIAS! ADORNEN sus futuras casas con espléndidos muebles sin [illegible] clases, Bomchili, C. Pellegrini 451. v17

APROVECHEN señoras! LA GRAN LIquidación que la Peletería Congreso, Marano 1794, única ocasión de proveerse de pieles legítimas por mitad de precio. v18

A LA PELETERIA DE KARMAN, A 10 meses de plazo, artículos de pieles y sacos sobre medida, pagaderos Banco de Galicia, Herrera 1162, tranvías 17, 18, 21, 22, 39, 43, 61 y 74. v19

ATENCION, señoras: POR DESALOJO vendemos tienda, mercería, confecciones á cualquier precio, terciopelo ancho 0.40, telas 35 $, polleras 1.50, batón bombasi 3.80, batas 1, sobretodos hombre 18.30, vainilla 35 $ y todas las mercaderías por la cuarta parte de su valor. Corrientes 2174, Nee varios, Charcas 1269. v17

LAS señoras y señoritas: LA GRAN peletería de M. de Lazzaro, presenta un inmenso surtido en toda clase de pieles confeccionadas y para confeccionar. Excepcional: tapados lontre desde 70 á 6.000 $. Juego zorro renard, dos zorros y manchón desde 40 á 1.000 $. Esmeralda 218, U. Telef. 3631, Libertad. v18

A COMPRAR TODO EL MUNDO: PIE- las á tercera parte de su valor, juegos zorros verdaderos, garantidos á 15, 20, 25, 35 y 45 $, manchones zorro dragón, pieles sueltas aleutt, desde 1 $. Ver para creer. Liquidamos por pocos días, de tiñen, lustran y reforman confecciones pieles usadas dejándolas como nuevas, acudan á Corrientes 1157 ó Colombres 55. v17

ATENCION! señoras Y señoritas QUE quieran vestir bien y con economía! Trajes sastre y fantasía confeccionados con toda perfección á precios increíbles por que nos contentamos con ganar poco en cambio todo lo que se emplea manufacturas la venta. Visiten lo casa y no confundan que la que hace la oferta en la Exposición calle Victoria esq. Piedras. v20

ACOGIENDOSE A LA GRAN FIESTA NAcional y por ser ésta de nombre Casa Honda, obsequia á sus favorecedoras con las siguientes precios valiosos para las vísperas y toda la histórica semana de Mayo. Tapados ingleses para niñas, lana $ [illegible] de señora mixto muy chic largos 11.50, felpa $ 6.50, 7.50, 9.50 y 12.50, trajes señora calidad y fantasía $ 14.50, 18 y 20 crashes tamaño de terciopelo), lindas sayonas 6.50, trencitas punto señora 1.50; piel gato, tercera flor de ancho $ 3.50, 7.50, 8.50 y 11.50. Lindos prendidos y juguetes al menor precio del mundo. Rica polleria sastre 1.80, rico corsé muy largo 4 ligas 2.95. A la Perla, casa acreditada (pintada de rosa), Santa Fe 1862, entre Paraguay y Arenales, siendo esta arriba los números 2562, bien anillados, [illegible] casa [illegible] equivocarse. v18

### AVISOS PARA SEÑORAS Y SEÑORITAS

ARIVADAVIA 2455, ACUDAN señoras: comprar alhajas en 14 mensualidades. v17

ATENCION: ECHARPES Y PELERINAS de punto pura lana desde 0.80. Combinaciones calzones y camisetas punto pura lana para señoras y niñas desde 1.30; fraseadas cameras pura lana 4.70; bruses punto 7.95, y mil artículos más á precios de liquidación. Señoras: antes de hacer sus compras, conviene consultar los precios de Au Printemps, Esmeralda esq. Lavalle.

BUENA MODISTA SE OFRECE PARA familia particular. Lavalle 1882. v17

BORDE de PLUMAS, colores moda, DES- de $ 2 metro, B. de Irigoyen 410. v18

CERA PLANCHA PARA LUSTRE Y aseo del planchado, piden agnes de 20 y 30 cts. boticas y almacenes. v18

CANAS BORRANSE COMPLETA, ADMI- rablemente, fco. 2.50; C. Pellegrini 144, Petit Paris. v20

CORSES, FAJAS, CADERAS, TRICOT, to- talla medida, elegancia, higiene, Nieba Sarmiento 682. v21

CASA MASTRANGELO, SUIPACHA 526. Gran surtido de sombreros con pluma tornasol y bandó dos plumas, por solo 30 y 40 $, aprovechen señoras. v18

CORTADORA FRANCESA CORTA E HI- vana vestidos, confecciones, especialidad en corte sastre, trabajo sobre medida, Arenales 1552. v17

DEPILACION COMPLETA EN UNA SE- sión sin emplear electricidad ni sustancia alguna. Masajes faciales electricos nuevo sistema. Baños. Lasciales. Instituto Berthier de Belleza Personales, atendido por la doctora Berthier, Suipacha 548. Consultas de 1 á 6. v18

FIJOS — PRECIOS MOTIVOS PIELES. El catálogo. Mincaras, pretinas, tapadas, sombreros, otaris, abanicos 5 y 10 puntas (gran moda), toca, gorras, polleras, volos, etc. Al Crespón, C. Pellegrini 570. v17

MODISTA SE OFRECE PARA CASA DE familia, B. Mitre 4246. v28

MAISON AGUSTINE, SOMBREROS adornados á precio de reclame, se hacen reformas á $ 2, calle Córdoba 1028. v23

MODISTA HACE EN SU CASA VESTI- dos, especialidad en tailleurs y de teatro, se cortan moldes sobre medida y dan lecciones, Bermejo 498. v18

PLUMAS ANUDAMOS Y SE tiñen BA- rato, Junín 227. v17

PLUMAS ANUDAMOS Y SE tiñen BA- rato, Callao 1065. v17

PEINADORA SE OFRECE A DOMICILIO, precios módicos, Liniers 1770. v19

PIELES IMPORTADAS, BUEN SURTI- do, precios reducidos, Paraguay 1257. v17

PLUMAS Y BOAS tiñen, RIZAN, ARRE- glan, limpian anudan, fábrica Tacuarí 445. v24

PLUMAS SE ANUDAN, LIMPIAN Y RI- zan, precios módicos, Rivadavia 1557, altos. v22

POSTIZOS, TRENZAS Y TODO TRABAJO del ramo á precios módicos, Carlos Pellegrini 634, dpto. 7. v16

PELETERIA ITALIANA CON MUY BUE- na recomendación, confecciona y arregla sacos, manchones, estolas, devolviéndolo como nuevo. Trabajo esmerado y barato. Junín 26, dept. 8., ter. piso. v16

PIELES SUELTAS y confeccionadas, G. A. Abrate de la casa "La Salson", Maipú 948. Avisa á su distinguida clientela que ha vuelto de su viaje de compras, trayendo un completo surtido de última novedad, precios del mercado europeo. v17

POSTIZOS: CASA MIR, UNICA QUE VEN- de jopos á 5 $, trenzas y torsadas desde 4.50, rodetes cruzados de moda á 8 $, de 24 bucles á 5, de 28 á 8 y de 35 á 10, etc. Con pelo cabello hace jopos á 2, trenzas y rodetes y torsadas 2; implantados á 6, Montevideo 560 y B. Mitre 4142. Se peinan señoras á $ 1, á domicilio 2, venta continua de pelo. v18

ROSA P. DE SANTIAGO, MODISTA DE vestidos y moldes, Alberti 1341. v21

SE ANUDAN, RIZAN Y LIMPIAN PLU- mas, precios módicos, Chile 626. v17

Señoras: NO TIREN SUS VESTIDOS viejos porque la Tintorería Paris se los devuelve como nuevos, Carrito 560. v31

SE OFRECE MODISTA española, DESEA ocupar en casa de familia, sabiendo cortar y coser en todo. Corrientes 773. v18

SURTIDO EXTRAORDINARIO DE SOMBRE- ros con ricas plumas, finos para 35 $, creación de las Reinas. Marcos, Bonpland 70. v17

Señoras: DEBEN CONOCER LA CASA "El Nuevo Estilo" para comprar vestidos ó encargarlo de medida, A. Arroja, B. de Irigoyen 1120. v17

Señoras y señoritas, SOMBREROS ADOR- nados, desde $ 6.50, todas clases, formas, terciopelo, alegrir á 7 $, chambergos á 3 $, La Bohème, Maison Rivas, Bernardo de Irigoyen 469. v18

SE VENDEN ALGUNAS CAMISAS Y calzones de señora y se reciben encargos de toda clase de ropa blanca para señora y niñas. Se lleva á domicilio; dirigirse por carta Ayacucho 877, S. L.

Señoras: SOMBREROS Y PIELES ULTI- mos modelos, reciben de París en cada vapor, de 8.25 á 200 $, reforman sombreros. Se atienden encargos de provincia, Montevideo 594, Maison Zorzi. v20

Señoras VER EL GRAN BAZAR LON- dres, antes de comprar regalos para casamientos. Juego de toilette cristal con engarces de bronce, estuche 16 $, gran bandeja cristal y metal 2.95, servicio 16 porcelanas, con cucharitas en estuche 15 pesos; cofre de bronce para joyas con luche 12; bomboneras grande en estuche, 5. Se han recibido grandes novedades en platinas y objetos de arte de París. Siempre precios módicos, Bernardo de Irigoyen 902, esq. Estados Unidos, frente á la plaza de la Concepción. v18

VESTIDOS DE CALLE Y SOIREE, se venden, Venezuela 2788. v17

VESTIDOS IMPORTADOS DE PARIS modelos tailleur véndense Piedras 85 5. v18

### VENTA DE CASAS, TERRENOS Y CAMPOS

A $ 25.000 Y A PLAZOS VENDO CASA en col. modernas, en Palermo, 5 p., 10 por 50, Balcarce 1058, Luna. v17

AL NORTE, LARESA CERCA DE SANTA Fe, casa con edificio viejo, mide 10 por 40, se vende en $ 160, la v. c. á plazos. Datos, B. Mitre 463.—Pietranera y Cía.

A V. CORDOBA AL 3700, MAGNIFICO TE- rreno con edificio y galpones. Mide 13x51. Superficie, 628 v. c. Produce 400 $ al mes, se vende en $ 150 la v. c. A plazos. Datos, B. Mitre 463.—Pietranera y Cía.

ALMAGRO Y DIAZ VELEZ, CASA NUE- va de renta, 2 casas de familia y 6 departamentos, mide 11x50, renta 12.400 $ 6 sea el 10 p[or] c[iento], se vende en 125.000 $, á plazos. Datos, B. Mitre 463.—Pietranera y Cía.

AL NORTE, REGIO PETIT HOTEL, SA- loncete próximo á Callao, 11 piezas principales y comodidades de todo orden, mide 10x33, se vende en 180.000 $, á plazos. Datos, B. Mitre 463.—Pietranera y Cía.

ATENCION, VENDO EN FERRARI, F. C. S., lotes de terrenos en 30 meses, desde 6 á 8 $ la mensualidad, único desembolso, 1 mesas, B. Mitre 769, Luis Cutelli. v18

AL NORTE, NOTABLE TERRENO, FU- cuman entre Ombú y Asunción, especial para casas de renta, departamentos ó habitación. Mide 12.76 por 55, se vende en 165 $ la vara cuadrada. Datos, B. Mitre 463.—Pietranera y Cía.

ATENCION! PICHINCHERO, Y PRO- pietario, buen agunadio para el día de la patria, el domingo á las 3 de la tarde, romanear preciosa casa, como judicial, Querandíes 151, entre B. Mitre y Rivadavia; ver sección remates, Ricardo Galeano, La Argentina, Méjico 1750. v19

A LO DE MARIANO ARAU, HOY, A LAS 2 p. m., en su escritorio, Perú 176 (altos), que remata las 720 chacras de la colonia La Viticola, en San Juan, en 120 manzanas de interés y con cualquier cosa que pase de 7 $ al mes. Tierra para viña, maíz, trigo y alfalfa. No faltan.

BERNAL, VENDO DOS LOTES, TACUA- rí 158. v17

BUENA CASA AL SUR, MATHEU POR Humberto, 6 habitaciones y dependencias, 10.15 por 33, se vende en 28.000 $, inclusive 8.000 en cédulas. Datos, B. Mitre 463.—Pietranera y Cía.

BUENO, SI NO CONCURRE HOY A LAS 2 p. m. á mi escritorio Perú 176 (altos), á comprar una 5 varias de las chacras de la colonia La Viticola, no vaya luego á decirle á su familia que no tiene suerte en sus negocios, pues que aquí se le presenta la oportunidad de hacer dinero.—Mariano Arau.

CASA DE FAMILIA, A TODO COSTO, Loyola 516, vende; tratar Chacabuco 524.

CASA MODERNA, MEJICO Y B. DE LA PLA- za, 10x40, sala, 5 piezas, líquido 33.500 $, C. G. Somería, Julio 1272.

CASA VENDO CON 4 PIEZAS Y TO- das comodidades, Semillosa 50, Almagro. v14

CASITA CON 3 PIEZAS, 32x10, SE VEN- de á una cuadra de Rivadavia, Chacabuco, Avenida La Plata. v15

CASA FLORIDA vendo, ACASUSO 5040, 6 2 cuadras Rivadavia, 3 p., comedor con cocinero, 10 por 40. v19

CASA SE VENDE, SALA Y 6 PIEZAS, Estrada 223. v18

CASA VENDO DE BARANDI A DEMEN- sa y de Estrada á Victoria para familia de 30, 40, 47 á 50.000 pesos, Sibelius, Salta 1116.

CASA EN FLORES VENDO BARATA, 4 piezas, galería de mosaicos, Merlo 2177, en Cultino y Varela, adoquinada; tratar con dueño en la misma.

NUEVA GRANADA, HOY SOULOQUE en una hor[illegible] se vende. [illegible]

### VENTA DE CASAS, TERRENOS Y CAMPOS

CASA DE 4 PIEZAS Y COMODIDADES vende, Corrientes 4351, fracción de pago.

CAS. HUMBERTO I 1561, DE 16x18, co- medor y dormitorios, baño y cerramos, estacas y alambrados, se remata el domingo 19 de Mayo, á las 2.30, A. Demarchi.

CASA CHICA EN EL ONCE, ECUADOR próximo á Rivadavia, sala y 3 piezas, mide 10x15, se vende en $ 28.000, 4 plazos. Datos, B. Mitre 463.—Pietranera y Cía.

CHACRAS—VENDO Y DE TIJI HERTA- rena cada una, estación Torres, partido de Luján, 8 años plazo, Rivadavia 830—Gonzalez.

COLONIA LA VICTORIA, EN LA PRO- vincia de San Juan, 400 chacras en 10 manzanas, á 7 años, empezar el 25 de Mayo 42, solicitan plazos. Datos, Rivadavia. v20

CASA ECONOMICA, A FOJAS CUADRAS de la calle Once, 4 habitaciones, agua corriente, sólo se vende, Francisco Rayneli é hijo, Victoria 1491. v18

COLONIA LA VICTORIA, EN LA PRO- vincia de San Juan, 500 chacras en 10 manzanas, á 7 años, empezar el 25 de Mayo 42, solicitan plazos, Bolívar 1. v20

CASA, CHALET, CALLE MAIPU 1180, ESQ. Pueyrredón, con 7 habitaciones, agua, corriente, se vende en $ 3.500 m/n., en cambio Francisco Rayneli é hijo, Victoria 1491. v18

CASA VENDO A PLAZOS, CALLE SAN- tiago del Estero 1235, compuesta de (10 va. 8 habitaciones, etc (puede entrarse) Victoria 455, esq. 4 de J. Valentín Sanz, María v17

CASA, SUBURBANA, PARTE DUE VOLE- gas y Sarandí, 7 piezas, dependencias, jardín, 10x35 m. de terreno, se vende en $ 7.000 m/n. al contado. Datos, B. Mitre 463.—Pietranera y Cía.

CASA PARA RENTA, VILLA CRESPO, 2 Padres cuadras estación, 2 pisos, 10 habitaciones, molino y jardín, mide 10x40 varas, se vende en $ 17.000, 4 plazos. Datos, B. Mitre 463.—Pietranera y Cía.

CASA RECACHACHA, EN EL ONCE, Moreno y Lavalle, mide 12x40, 6 habitaciones, etc., se vende en $ 33.000, 6 plazos. Datos, B. Mitre 463.—Pietranera y Cía.

CAMPOS EN SAN LUIS, TRES LOTES, cerca de la estación Beazley, se rematarán el jueves 23 de Mayo en nuestro salón, San Martín 50; pidan planos, Arturo Barros y Cía. v21

CASA CHICHE MODERNA, PARAGUAY y Coronel Díaz, 10x28, sala, hall, 4 habitaciones, baño y dependencias, se vende en pesos 30.000. A plazos. Datos, B. Mitre 463. —Pietranera y Cía.

CASA CARLOS CALVO Y PASEO COLON, 5 habitaciones y comodidades, departamento, m/d. v. c. Renta, $ 145, se vende en pesos 21.000. A plazos. Datos, B. Mitre 463.—Pietranera y Cía.

CASA MODERNA, EN EL ONCE, BER- naje próxima á Corrientes, sala, hall, comedor, 4 habitaciones, baño y dependencias. Mide 10x30, se vende en $ 45.000. A plazos. Datos, B. Mitre 463.—Pietranera y Cía.

CASAS EN VENTA A MENSUALIDADES: Sarachaga 4276, con 3.000 $ y 90 $ por mes, 9 p., 13 varas de frente, 4 1/2 c. del adoq. Arroyo 4337, con 3.000 $ y 90 $ por mes, 9 p., 10x43 v., á 2 c. del tranvía. R. Sandberg, Pergamino 150, U. T. 733 (Flores). v17

CAMPO EN RIO NEGRO, LO MEJOR DE la zona, muy pastoso, sección XXI, A. late 18 cuadras 10.000 hectáreas, alambrado todo de primer orden, dividido en 4 potreros de una legua, con dos pozos de aguas dulces. Tiene 5.000 hectáreas aptas para riego, cuando se haga el canal de la altiplanicie, ya estudiado por el G. N. Está á 5 leguas al Norte de Chelforó. Se vende en $ 18 la hectárea, 50.000 $ al contado y el resto á largos plazos: tratar V. S. Lobato y Cía. San Martín 48, de 2 á 5. v17

CASA EN FLORES, SITA EN LA CALLE Gaona, entre las de Avellaneda y San Eduardo, compuesta de dos departamentos, uno de 3 piezas, cocina, w. c. y el otro de tres piezas, cocina, w. c. y azotea, el terreno mide 10 por 42 varas, esta hermosa casa está hecha en cal con materiales de lo mejor, tiene gas, aguas corrientes y empedrado; por 37.000 $ vendo. Alem 18.000 pesos en hipoteca y se dan más facilidades de pago, para más datos y tratar con el rematador E. Adrogué, escritorio Matienzo número 35.

DOSCIENTAS OCHENTA CHACRAS EN Santa Fe, vendemos en mensualidades, tierra de primer orden, plazos. Juan Bianchi, y Cía. Cangallo 490. v17

DOS CASAS MODERNAS MUY BARATAS á pocos pasos de la estación Villa Ballester, á 6 cuadras de tranvías. Edificadas con todas comodidades, una de 4 piezas, otra de 3, con terreno de 12.50 por 50 cada una. Datos, B. Mitre 463.—Pietranera y Cía.

DESDE HOY A LAS 2 P. M. QUE ES LA hora en que rematará las 480 chacras de la colonia La Viticola, ubicada en San Juan á 10 cuadras de la estación Carpintería, puede usted cerciorarse hombre de poción si adquiere una ó varias que en 120 meses sin interés y con sólo poco más de 7 pesos empezará á vender. Hoy en mi escritorio, Perú 176, altos.—Mariano Arau.

ESQUINA DUNGENES Y ZAMUDIO, 8 311 varas, véndense á plazos, G. Scandaglisco. Reconquista 144. v18

EN BAHIA BLANCA, 100 LOTES EN 100 á 4 meses, desde $ 0.50 por mes, venda Stoppani, 25 de Mayo 43. Solicitan plazos. v18

EN MAR DEL PLATA, 8 LOTES 10x30 varas cada uno, en la chacra 541, sobre el mar se venden á $ 0.70 la v. c. Ocurrir Av. de Mayo 822.

EN EL CENTRO, PARANA ENTRE TU- cumán y Viamonte, 14.25x56, se vende en 240 $ la vara cuadrada, á plazos. Datos, B. Mitre 463.—Pietranera y Cía.

EN AVELLANEDA A DOS CUADRAS de Mitre y tranvías 21 y 22, vendo 6 hermosos lotes chicos especiales para edificar, á 4 vara, á plazo, dueño, Victoria 1762. v18

EN Muñiz (F. C. P.), VENDO CASA- quinta á dos cuadras de la estación, rudeado de chalets, 33.000 v. c. 8 1.30 v. c. á plazos, no admito corredor, Cabildo 2171. v18

EN VILLA BALLESTER (VILLA KLEIN) sobre la plaza, á 3 cuadras de la estación, ofrecemos un lote, entre edificios, pagadero en 36 mensualidades, Corrientes 531. v

## COMPRA Y VENTA DE NEGOCIOS

LECHERIA LA MEJOR DEL CENTRO entrega 2.000 ℓ. diario $0 al mostrador, otra 1.000, Chacabuco 1092.

LECHERIA, DIARIO 7 TARROS EN CASA con leche, alq. 85, cta comodidades se vende de ocasión, Méjico 1793.

LECHERIA 500 ℓ. ESQ., OTRA 600 ℓ., otra 4.000 ℓ., lujosa por enfermedad y otras. G. Calvo 1400.

MUEBLERIA CENTRAL SE VENDE casa de lujo, muy acreditada, informes Moreno 1893, de 11 á 2 6 por carta. v17

NEGOCIO SE VENDE RENTANDO EL porvenir, tratar en el mismo, Bermejo 539, se da contrata.

NEGOCIANTES!! PARA COMPRA DE negocios, vendidos ó remates ó [illegible] cualquier operación comercial, visita, consulta, Tucumán del Castillo y Pozo, Chacabuco 528, que es casa seria.

OJO, VENDO PELUQUERIA POR ausentarme á Europa, contrato 3 años y 1/2, Anchorena 579. v18

PANADERIAS AQUI Y campaña, TODO capital, vende Plaza, Cerrito 711.

PELUQUERIA VENDO, CONTRATA 6 años comodidad para familia, Moreno 1814.

PELUQUERIA SE VENDE, GRAN PIcichera, por asuntos de familia, O'Gorman 17, Avellaneda. v17

PANADERIA 3.000 ℓ., 4 BOLSAS, otra 4.000 ℓ., contrato 7 años y otras de 2 á 50.000 ℓ., C. Calvo 1400.

PANADERIAS DE 3.000, 4, 5, 6, 7, 8 á 9.000 ℓ. con buenos contratos vendo, Piedras 318.

PARA BALANCEAR, REMATAR, TRAMItar ó disolver sociedades, rápidez y lealtad ocurran á Garay 3501.

PANADERIA EN FLORES, VENDO URgente por dolencia grave, Chacabuco 526.

PANADERIAS LAS MAS RECOMENDAdas vendo seguras de 1.500 $, 2, 3, 4, 5, 6, 7 á 100.000 $. Chacabuco 1022.

PANADERIA LA FORTUNA DE UN PAdre de familia, 15 bolsas vendo 2000 $, mostrador, 150 $; S. José 287.

PANADERIA VENDO TODOS RADIOS, de 2, 3, 4, 5, 8, 9 á 100.000 $; Zaquiera; Victoria 1690.

PANADERIA VENDO 3500 $, 5 BOLSAS, otra con Pensotti 7000, 8 bolsas al mes, Victoria 1690.

PICHINCHEROS, AGENCIA DE LOTEria y cigarrería vendo por la tercera parte de su valor por no poderla atender, venta y tratar de 8 á 12 m., Corrientes No. 2826, único aviso.

PANADERIA MECANICA LO MEJOR DE Lanús, se vende, trabaja 8 bolsas de harina, todo al contado, alquiler barato, contrata por 7 años, para tratar Llavallol 1110, Lanús (F. C. S.) v17

RESTAURANT CENTRALISIMO MUY acreditado, vendo urgente, Viamonte 1536.

RESTAURANT CON 28 PIEZAS AMUEbladas, en la Boca, cont. 2 años, vendo 7000 $, Méjico 1750.

RESTAURANT ALOJAMIENTO POR CORrientes, diario 300 $, vendo $ 6500, Belgrano 2756.

RESTAURANT POR CONSTITUCION, vendo 4600 $, 8 piezas, contrato, Bisiau, Lavalle 2043.

RESTAURANT CENTRAL CON 12 PIEzas reglamente amuebladas, entrada independiente, contrato 4 años, vendo 3500 $, Sáenz Peña 144, *cigarrería*. v17

SE VENDE URGENTEMENTE UNA PEluquería, Belgrano 3261. v17

SE VENDE CAFE Y HELADERA, CORrientes 3888, con contrata. v18

SE VENDE FONDA MUY ACREDITADA con contrata, Venezuela 1795. v17

SE VENDE UNA CARNICERIA, INDEpendencia 4115.

SE VENDE NEGOCIO DE CANTINA Y fonda, Bermejo 648. v17

SE VENDE FONDA POR ENFERMEDAD del dueño, Armonía 1124. v17

SE VENDE PANADERIA POR NO POder atenderla, Pavón 3500. v18

SE VENDE TALLER DE COMPOSTUras y de medias, Ituzaingó 357. v18

SE VENDE CARNICERIA, DESPACHA una res. Bosdo 2016. v19

SE VENDE CIGARRERIA COMODIDAD para familia, B. de Irigoyen 750. v19

SE VENDE ALMACEN, POCO CAPITAL, Estados Unidos 2400, tres años contrata.

SE VENDE PANADERIA, TRABAJA 6 1/2 bs. de razón, P. Urdiñarrain 1840. v19

SE VENDE REPARTO DE CARBON, Bishughurst 985. v19

SOMBRERERIA Y CAMISERIA, VENDO, por no poderla atender, Santa Fe 2682. v18

SE VENDE FONDA Y CANCHA DE BOchas, Constitución 2455, tratar en la misma, frente estación tranvía. v18

SE VENDE RESTAURANT CON ALOJAmiento, galpón, facilidad de pago, dirigirse Cerrito 556. v19

SE VENDE SALON DE LUSTRAR, CIgarrería y útiles de colegio, con comodidad, Guardia Vieja 178. v17

SE VENDE UN ALMACEN, POCO CAPItal, por no poderlo atender su dueño, barato y tratar Freyre 3159, Saavedra. v17

SE VENDE GRAN SUCURSAL DE PAnadería y facturería, buen despacho y excelente clientela, Honduras 79. v19

SE VENDE CAFE Y RESTAURANT, frente á un mercado, informes Callao 184. v19

SE VENDE ALMACEN CHICO, ENTRE conventillos, alquiler barato, Sarandí 642.

SE VENDE LIBRERIA, CIGARRERIA Y juguetería, buena imitación de cedro y comodidad para familia, Charcas 2369. v18

SE VENDE TALLER ELECTRICO DE planchar camisas y cuellos con buena clientela y mucho trabajo, Méjico 1320, sala derecha. v19

SE VENDE UN DESPACHO DE BEBIDAS y cantina, frente á estación ferrocarril, para verlo y tratar Tres Esquinas 563, B. al Norte.

SOMBRERERIA, CAMISERIA Y SASTREría, poco capital, con 5 años de contrata vendo, por carta solamente á E. G. G., Bauness 2746, General Urquiza.

SE VENDE NEGOCIO DE PLANTAS Y Flores naturales, por ausentarse su dueño á Europa, para tratar en el mismo, Libertad 529, de 6 á 8 p. m. v17

SE VENDE URGENTE UN DESPACHO de bebidas y comida y algo de almacén por atender otros negocios, tratar en el mismo, Pedro Mendoza 2617. v18

SALON DE LUSTRAR Y CIGARRERIA, vendo con buena clientela en composturas y sobre medida, garantido, Mathew 29. v18

SE VENDE UN BAR Y RESTAURANT de gran porvenir, situado en una de las partes más céntricas, á precio muy conveniente, referencias, Montevideo 170. v18

SE VENDE UN CAFE Y GRAN DESPAcho de bebidas por no ser del ramo máquina nueva y de gran porvenir, hay contrata larga, Congreso y 11 de Septiembre, Belgrano. v19

SE VENDE LIBRERIA Y CIGARRERIA en la calle Rivadavia 7513, con capital de $ 5 á 6.000, con buena clientela y venta diaria de $ 25 á 30, con un local sencillo, cómodo para familia, ó sin él, al contado.

SE VENDE LA GRAN CONFITERIA Y bar La Mascota, calle San Martín y Necochea. La casa más antigua, acreditada y concedida en Mendoza, con una selecta y abundante clientela, se dan facilidades de pago; tratar dirigirse á Tomás D. Arumendo, San Martín 1875, Mendoza. v24

SE DESEA COMPRAR UNA PANADEría bien montada, electricidad, agua corriente ó semicorriente teniendo contrata, parte se pagará al contado y sobre el resto se dará una garantía satisfactoria. En caso de no desear el dueño venderla se la alquilaría también, Bulnes 827, M. Matesich. v19

TIENDA Y MERCERIA VENDO, CARlos Calvo 3833.

TALLER DE PLANCHADO Y LAVADO, se vende por no poder atenderlo, San Juan 1876. v18

TALLER DE PLANCHADO Y LAVADO, acreditado, se vende, Sgo. del Estero 1042. v17

TIENDA VENDO, COMODIDADES FAmilia, alquiler barato, informes, Cerrito 128. v17

TURO AL BLANCO VENDO URGENTE por ausentarse su dueño, escritorio 2a, Corrientes 435. v17

TALLER DE PLANCHADO SE VENDE barato, por no poderlo atender, Bolívar 692. v18

TALLER LITOGRAFICO, 2 MAQUINAS y accesorios, instalado y listo para funcionar, véndense ó alquílase, Viamonte 1713. v18

TIENDA Y CONFECCIONES PARA señoras, muy acreditada y muy buena clientela, única en el barrio, poco capital, se vende por ausentarse su dueño á Europa, Charcas 2100. v15

VENDO CASA DE LUNCH Y BILLARES, Salta 1235. v19

VENDO CAFE BILLAR, POR ENFERmedad; tratar Presidente 445. v17

VENDO LECHERIA, DIARIO 7 TARROS, por lo que den, Estados Unidos 1549. v18

VENDO TIENDA CON FACILIDAD DE pago, Pueyrredón 895, esquina Tucumán

VENDO LA ANTIGUA ZAPATERIA Y sastrería de lustrar con poco capital, alquiler barato, Bmé. Mitre 1221.

VENDO UN REPARTO DE LECHE, 8 tarros, por enfermedad, Pujol 772, Caballito. v17

VENDO AGENCIA LOTERIA Y CIGArrería, con salón de lustrar, B. Mitre 1881.

VENDO SOMBRERERIA, CAMISERIA Y [illegible] Martín, calle Balcarce y Suevedra, se cambia 12 de estación; la entrega [illegible] por no poderla atender. v18

[illegible] INFORMACION! CASA DE [illegible] nuevo sistema, recién [illegible] 3 piezas todas con [illegible] alquilan 180 ℓ. mes [illegible] Cabildo 1900. v18

## AVISOS COMERCIALES

AVISO, AL COMERCIO QUE HE VENdido mi cantina y fonda sito Almagro 1090. Vendedor Del Grosso. Comprador Mazzeo. v18

AVISO AL COMERCIO QUE HE VENDIdo á Juan Krauss mi negocio de almacén, situado en Talleres, F. C. S. Reclamaciones tres días de la fecha, Mayo 14 de 1912. Vendedor, Abraham Fostonsky. v17

AVISO AL PUBLICO, QUE LA PELUquería ubicada en Avellaneda (Pingyro) calle Rivadavia 875, se ha vendido. El nuevo dueño, después de dos días, no atiende más reclamaciones. v17

AVISO AL COMERCIO QUE HE COMprado el café, billar de la calle Salguero, reclamaciones hasta 3 días desde hoy. Vendedor Luis G. Bottini. Comprador Alfredo Ratges. v19

AVISO AL COMERCIO Y AL PUBLICO en general que he vendido mi depósito de cervezas al señor Arturo Morello, San Martín, calle 11 de Septiembre esquina Lavalle. Pedro A. Welsh. v17

CAPITALISTA RELACIONADO con sociedad, se brinda ocasión de [illegible] industria altamente artística, nueva en la República, por carta ó personalmente á E. Avilés, Viejtes 1851. v20

AVISO AL COMERCIO EN GENERAL y á mi numerosa clientela que vendí mi negocio de peluquería sito Caseros 1140; reclamaciones hasta los tres días á contar de la fecha. Vendedor, J. Gómez; comprador, A. García.—Buenos Aires, Marzo 14 de 1912.

AL COMERCIO: POR INTERMEDIO del balanceador y rematador público señor Zaquieres, Victoria 1690, vendí mi licencia sita B. Mitre 2008, al señor J. Pavaro; reclamaciones 3 días.—Bs. Aires, Mayo 14 de 1912.—C. Dallino.

AL COMERCIO: POR INTERMEDIO del balanceador y rematador público señor Zaquieres, Victoria 1690, vendimos nuestra panadería situada en Lomas, Boedo 960, á los señores J. Alliani y B. Actis; por reclamaciones 3 días. Lomas de Zamora, Mayo 16 de 1912. J. Bodo y Juanes. v18

AVISO AL COMERCIO QUE HE COMprado la cigarrería y agencia de lotería de la calle Paraná 398. Reclamaciones hasta tres días, desde la fecha.—Vendedor, Gabriel Rodrigues; comprador, José Matos. v18

AVISO QUE ho VENDIDO al señor LEOpoldo Lamberti, el teatro, biógrafo y bar, anexo en San Fernando, J. N. Madero 1258, los que tengan algún crédito contra dicho negocio, lo harán antes de tres días, pasando dicho plazo no serán atendidos. Pastor Sastre. Mayo 16 de 1912. v18

AL COMERCIO — AVISO QUE HE VENdido al señor Ernesto Campetti, la fábrica de zapatillas de mi propiedad asicada en la calle Rivadavia 3023. Los que se consideren con derecho á reclamaciones contra dicho negocio, deberán presentarse en el término de tres días á contar desde la fecha.—Buenos Aires, Mayo 14 de 1912.—Vendedor, Juan Martí. v17

AL COMERCIO — POR ESCRITURA PAda en esta fecha ante el escribano don Francisco Ratto, se ha disuelto la sociedad mercantil Luzzi, Marchesi y Cía., de común acuerdo, quedando el activo y pasivo del café restaurant del Politeama á cargo de los señores Primo Luzzi y Emilio Marchiori y el de la calle Alsina 620, á cargo de los señores Alfonso Marchesi y Pablo Tordera.—Buenos Aires, 13 de Mayo de 1912. v17

AL COMERCIO — MARCOS B. VATTUone, contador público nacional y balanceador público, avisa al comercio y al público en general, que practica inventarios, tasaciones, balances, compulsas, etc., en virtud de su título de contador público nacional (único válido en la capital federal y territorios nacionales), expedido por la Escuela Superior de Comercio de la Nación.—Oficina, Rioja 363. Ambos teléfonos. v6jun.

AL COMERCIO Y AL PUBLICO—AVISO que con intervención del rematador público señor Francisco Fallares, escritorio Larrandi 317, vendí al señor Domingo Melián mi peluquería situada calle Larrea 407. Las reclamaciones las atiende por tres días el mismo comprador.—Buenos Aires, Mayo 16 de 1912.—Vendedor, Marcelino Palambo; comprador, Domingo Melián. v18

AL COMERCIO — AVISO QUE BAJO inventario tasación practicado por el balanceador y rematador público, señor Héctor M. Verona, escritorio Alsina 1034, he vendido al señor Francisco Levier, todas las existencias del negocio de almacén de comestibles y bebidas de mi propiedad sito calle Leiva esquina Iturri. Los que se consideren con derecho á reclamaciones contra dicho negocio se presentarán dentro del término de tres días á contar de la fecha.—Buenos Aires, 16 de Mayo de 1912.—Antonio Grende. v18

AL COMERCIO — AVISO QUE BAJO inventario tasación practicado por el balanceador y rematador público señor Francisco Bianchi, escritorio Lima 87, he vendido al señor Tomás Prato todas las existencias del almacén de mi propiedad situado en esta capital calle Las Heras 1533 esquina Bulnes. Los que se consideren con derecho á reclamaciones se presentarán dentro del término de tres días á contar desde la fecha.—Buenos Aires, 16 de Mayo de 1912. —Nicolás S. Durante. v18

AL COMERCIO — AVISO QUE CON ESta fecha y con la intervención del rematador público señor Eugenio Adrogué, escritorio Talcahuano 39, U. T. 4291; L. T. he vendido á don Daniel Muñiz, mi casa de negocio de café, bar y billar sito en la calle Victoria núm. 1401 esquina á la de San José. Toda reclamación contra dicho negocio será atendida durante el término de tres días á contar desde esta fecha.—Buenos Aires, Mayo 14 de 1912.—Vendedor, Manuel Otero; comprador, Daniel Muñiz. v17

AVISO AL COMERCIO QUE CON INtervención del señor José B. Nigro, rematador y balanceador público, con escritorio en la calle Sarmiento 1357, he comprado al señor Juan Carbone, las instalaciones y mercaderías del negocio de almacén situado en la calle Lamadrid 589, los que tengan reclamaciones que hacer, deben presentarse dentro de los tres días á contar desde la fecha.—Buenos Aires 16 de Mayo de 1912.—José Faciani. v17

AL COMERCIO: AVISAMOS QUE HEmos comprado bajo inventario y tasación practicado por el balanceador público señor Juan Solari, escritorio calle Moreno 2200, el negocio de almacén de comestibles y bebidas, calle Matheu 1999 y esquina á la de Armonía, al señor Carlos Gianochi, los que se consideren con derecho á algún reclamo, deberán presentarlos en el término de 3 días á contar desde la fecha, pasados los cuales no serán atendidos, Buenos Aires, Mayo 14 de 1912. Compradores señores Emilio y José Avalle Hnos. v17

AL COMERCIO — AVISO QUE BAJO inventario tasación practicado por el balanceador y rematador público señor Francisco Bianchi, escritorio Lima 87, he vendido á los señores Domínguez y Loma, todas las existencias del almacén de mi propiedad situado en esta capital, calle Ingeniero Huergo 198 esquina Buen. Los que se consideren con derecho á reclamaciones se presentarán dentro del término de tres días á contar desde la fecha.—Buenos Aires, Mayo 16 de 1912. J. Bodo y Juanes. v18

AVISO AL COMERCIO QUE DE COmún y amigable acuerdo, hemos resuelto disolver la sociedad que tenemos establecida en el ramo de fábrica de carruajes y calesitas, en Carmen de Areco, F. C. C. B. A., haciéndose cargo del activo y pasivo el señor Luis Tatuborto. Los que se crean con derecho á cualquier reclamación podrán hacerla dentro de los tres días á contar desde la publicación de este aviso.—Rossello y Tatuborto. v17

AVISAMOS AL COMERCIO EN GENEral y á nuestra clientela en particular, que desde el 7 del actual, por terminación de contrato y mutuo y amigable convenio, ha quedado disuelta la sociedad que giraba en esta plaza, bajo el rubro de Guzmán Vázquez y Cía., fábrica de tejidos de alambre y artículos rurales, calle Rivadavia número 2301, haciéndose cargo del activo y pasivo de la misma el señor Miguel Guzmán Vázquez. v19

AL COMERCIO: AVISO QUE HE COMprado bajo inventario y tasación practicado por el balanceador público señor Juan Solari, escritorio calle Moreno 2200, el negocio de almacén de comestibles y bebidas, calle Gazcón 1702 y esquina á la de Nicaragua al señor Manuel Pitaluga, los que se consideren con derecho á algún reclamo, deberán presentarse en el término de 3 días á contar desde la fecha, pasados los cuales no serán atendidos, Buenos Aires, Mayo 17 de 1912. Comprador señor Constantino Alvarez. v18

AVISO AL COMERCIO CON INTERVENción de los rematadores y balanceadores públicos señores Brizuolese, Solari y Cía., escritorio Montevideo 203, se ha vendido el almacén sito en esta capital, calle Méjico 3299 Se atienden reclamaciones hasta los tres días de la fecha, vendedor Angel Suárez, compradores, Tomás y Severino Ramos, B. Aires, Mayo 16 de 1912. v19

AVISO AL COMERCIO QUE CON INtervención y bajo inventario tasación practicado por el balanceador y rematador público señor Martín Bisiñes, escritorio Lavalle 2042, C. T. 1690, Central, he vendido al señor Angel Fernández mi negocio de almacén de comestibles y despacho de bebidas, ubicado en la calle Nahuel Huapi 6700, esquina Ceretti (Villa Urquiza). Reclamaciones tres días, Buenos Aires, Mayo 17 de 1912. Vendedora, María F. de Bonifacio. v19

AL COMERCIO: AVISAMOS QUE BAJO inventario tasación practicado por los rematadores y balanceadores públicos, señores Bergés y Longhi, escritorio Uruguay 494 (Unión Telefónica 1837, Libertad), hemos vendido á los señores Eduardo, Luis é hijo todas las existencias en mercaderías, instalaciones, muebles y útiles de nuestro negocio de almacén de comestibles y despacho de bebidas, sito en esta capital, calle Freire 902, esq. Salpa. Las reclamaciones que existan contra el expresado negocio, deberán presentarse en el término de tres días á contar de la fecha.—Buenos Aires, Mayo 15 de 1912.—Vásquez y Rivero.—Otro: Por el aviso que antecede, citamos al comprador para las mismas fines. Eduardo Ruiz é hijo, compradores. v17

CAPITALISTA, PRECISO PARA ESTAblecer casa de remates de hacienda en la capital ó campaña, dirigirse á D. B., B., Puente Rentamte, capital. v19

HE VENDIDO MI NEGOCIO CALLE Chiclana 2847, al señor Antonio Durandi, para reclamaciones tres días. v18

HERBART Y BRANDES INFORMAN [illegible] de Agosto [illegible] Marítimas de Porto, escritorio Cangallo [illegible]

## AVISOS

MECANICO SOCIO INDUSTRIAL SE NEcesita con clientela, para hacerse cargo de un taller instalado en el centro, persona seria y recomendada, tratar Isabel la Católica 1665, de 8 á 10 de la noche. v18

PRECISO SOCIO CON 5.000 $ GARANtidos en toda forma dando un beneficio anual de 300 $ por ciento. Negocio serio y en marcha. Dirigirse puesto restante correo central, billete número 16.539.197, serio A. v17

PARA EXPLOTAR UN APARATO SENsacional patentado en todos los países, suprimiendo completamente el robo, se necesita un capitalista comanditario, con pesos 40.000; utilidad mínima 25 por ciento; escribir casilla 1151, correo central, capital.

Señor CON 2.000 $, ENTENDIDO EN negocio ó industria, desearía asociarse con casa seria, L. D., Seguí 838.

SE NECESITA UN CABALLERO CON $ 800 á 1000, buena proposición, contéstese pronto á casilla de correo 1143. v18

SOCIO CON pequeño CAPITAL SE NEcesita para licorería establecida, ocurrir Tucumán 1253, escritorio 53, de 4 á 5. v17

SOCIO CAPITALISTA CON 50.000 PESOS para la explotación de una fábrica muy acreditada y que tiene muchos años de fundación, ocurrir á San Martín 14, escritorio 17, de 12 á 6, días hábiles. v17

SOCIO SE PRECISA PARA ESTAR AL frente de una fábrica de mosaicos, por no poderla atender, por enfermedad; produce una renta de un 60 por ciento, que sea práctico en el oficio. Villa Ballester, estación Villa Kiehn, Cristóbal Colón 31. v19

SOCIO: IMPORTANTE FABRICA DE productos químicos desde hace mucho establecida en plaza precisa para su desarrollo socio activo ó comanditario con 25 á 30.000 pesos capital. Negocio con base sólida y segura de excelentes resultados. Escribase bajo A. A. 500, Exp. de este diario. v17

VENDI MI NEGOCIO. DOS VIDRIERAS, en Paseo de Julio 728, al señor Strato Josafides; acepto reclamaciones hasta tres días. Pedro Halid. v18

## COMPRA DE MUEBLES Y ALHAJAS

ALHAJAS Y POLIZAS DE empeño COMpro, 25 de Mayo 414 y 418. v9j

AL CONTADO COMPRO MUEBLES Y muebles, E. Castro, Victoria 426. v17

AL MEJOR PRECIO, COMPRO MUEblajes y muebles sueltos.—Adolfo, Lavalle 1157.

BUEN PRECIO COMPRO MUEBLES y objetos varios, Angel, Rivadavia 2383 y Venezuela 298. v18

AL VENTER BIEN SUS MUEBLES, llame á Romero, San Martín 30, U. T. 2690, 3a Avenida.

BUEN PRECIO COMPRO MUEBLAJES completos ó parte, Montero, Junín 165, U. T. 3576, Avenida. v17

AL MEJOR PRECIO COMPRO MUEBLES y muebles al contado, Alsina 401, Liñer.

MUEBLAJE COMPLETO, PIANOS, arañas, adornos, compro, pago bien, Villar, Esmeralda 488. v17

ATO PUBLICO! COMPRO MUEBLAJES, muebles sueltos y obras de arte, Lavalle 1922 y Bolívar 115, U. Telef. 2374 (Avenida).—Villar y Tomelo. v30

COMPRO MUEBLES A BUEN PRECIO, pianos, Maquiera, Alsina 472, Belgrano 904. v19

PIANOS COMPRO EN CUALQUIER ESTado, Zamboni, Venezuela 673.

## VENTA de MUEBLES y OBJETOS VARIOS

A LARGOS PLAZOS, MUEBLES, PIDAN catálogos, C. Pellegrini 457. v17

APROVECHEN EN 12 MENSUALIDADes ricos muebles, Rivadavia 2455. v17

A 12 MENSUALIDADES, MUEBLES Y cuadros al óleo, Rivadavia 2455. v17

UN 30 ojo MENOS QUE EN EL CONtiro y en 12 mensualidades, muebles, Rivadavia 2455. v17

PRECIOS DE FABRICA Y A LARgos plazos, muebles de todos estilos, Rivadavia 2455. v17

ALTO! EN 12 MENSUALIDADES, SIN recargo, adquiere sus muebles, Rivadavia 2455. v17

NO CONFUNDIR LA MUEBLERIA DE Rivadavia 2455, única que vende en 12 mensualidades sin recargo. v17

ATENCION PADRES DE FAMILIA! VIsitar la mueblería Rivadavia 2455, es ganar tiempo y dinero. v17

... RIVADAVIA 2455, DEBE ACUDIR toda persona de buen gusto y económico, venta en 12 mensualidades. v17

LOS NOVIOS, RECOMIENDO ESPEcialmente nuestra mueblería. Venta en 12 mensualidades, Rivadavia 2455. v17

AL PERSONAL DOCENTE DEL CONsejo N. de Educación, sin fiador, á 10 meses de plazo, C. Pellegrini 457. v1j

ACUDAN A PELLEGRINI 457, VENDO toda clase de muebles á largos plazos. —S. Bomchil, v1j

PLAZOS SIN AUMENTAR SUS PREcios, vendo toda clase de muebles á 10 meses de plazo, C. Pellegrini 457. v1j

PROPIETARIOS Y CON CONTRATO sin fiador, á 10 meses de plazo, atiendo pedidos del interior. Pidan catálogos.—S. Bomchil, C. Pellegrini 457. v1j

AHORA TODOS LOS JOVENES, PUEDEN casarse, acudiendo á nuestra mueblería obtendrán los muebles á 12 meses de plazo, Rivadavia 2455. v17

ANTES DE COMPRAR MUEBLES VISIten nuestra casa donde encontrarán surtido y á 12 mensualidades, Rivadavia 2455. v17

A LOS EMPLEADOS DE BANCO Y DE alto comercio, Consejo Nacional de Educación, Ministerio de Hacienda y del Interior no exigimos fiador, Rivadavia 2455, mueblería. v17

A EMPLEADOS NACIONALES, MUNIcipales, Bancos, Ferrocarriles, etc., á 4 plazos, sin fiador, toda clase de muebles. Pidan catálogos.—S. Bomchil, C. Pellegrini 457. v1j

ANTES DE COMPRAR BILLARES, VISIten con la acreditada fábrica Conte, con talleres propios, donde encontrarán los más sólidos y modernos billares con garantía y útiles del ramo. Se remite catálogo para el interior gratis, B. de Irigoyen 266, (antes Buen Orden). v1jun.

AL PALACIO DE LOS MUEBLES!!!

1172 SARMIENTO 1172 (antes Cuyo)

¡¡¡GRAN LIQUIDACION!!!

20 por ciento menos de su costo!! á todos conviene aprovechar!!

| | | |
|---|---|---|
| ¡¡Dormitorio completo, 6 piezas. . | $ | 95 |
| ¡¡Juego de matrimonio, 7 piezas. . | " | 110 |
| ¡¡Juego de dormitorio, de nogal Luis XVI, dos plazas, 8 piezas . | " | 190 |
| ¡¡Juego nogal Luis XIV, 7 piezas | " | 185 |
| ¡¡Gran oportunidad!! Juego de dormitorio Luis XVI completo!!! para matrimonio, 8 piezas. . . . . | " | 295 |
| ¡¡Juego comedor, nogal, 9 piezas | " | 110 |
| ¡¡Comedor especial, de nogal y roble, Renacimiento, 16 piezas. . | " | 380 |
| ¡¡Juego de sala, dorado fino. . . | " | 70 |
| ¡¡Consola dorada fina, Luis XV. . | " | 90 |
| ¡¡Camas de hierro y bronce desde | " | 12 |

Los embalajes y las conducciones son gratis y garantidos!! Pidan precios!!

v23

BILLARES SE LIQUIDAN 40 A PREcio de remate y 50.000 $ de mercaderías á precio de costo. Talcahuano 337. v23

BUENO, UTIL Y BARATO, MUEBLES sin dinero, ricos dormitorios, comedores, sala y vestíbulo, á un año de plazo, entrega inmediata, 276, B. de Irigoyen 1134. v19

BARATTI Hnos y Cía.

CORRIENTES 1143.

Casa fundada el año 1853

| | | |
|---|---|---|
| Dormitorio | de | pino tea macizo |
| " | " | cedro |
| " | " | nogal enchapado. |
| " | " | roble |
| Juegos de vestíbulo | | |
| Comedores | de | pino de tea macizos |
| " | " | cedro |
| " | " | nogal enchapado |
| " | " | roble |

Colchones de zóstera marina
Burlete de satiné y de goma
Escritorios de toda clase
Juegos de sala sencillos y finos
Camas de hierro y de bronce.
Para que se pueda conocer nuestro gran surtido remitimos gratis catálogo P con dibujos y precios.

FUNDAS BARATAS, PIDAN MUESTRAS Tapicería Giudici, Santa Fe 1539, U. T. 1171, Juncal. v21

FUNDAS, JUEGOS Y PIANO A 1 $, gran regalo, pidan muestras, Rivadavia 3850, Viola Cop, Tel. 559, Oeste. v18

FUNDAS PARA JUEGOS DE SALA A 15 pesos, para piano 6. Avisar por correo, Montevideo 414. J. Despax, U. T. 2356, Libertad, Se va á domicilio.

FUNDAS PARA JUEGOS DE SALA Y pianos, á precios módicos, pedir muestras. Muebleria S. Schiffrin y Hno., Rivadavia 2001, esq. Ayacucho; teléfono Copp. 1450, Central; Unión 3093, Libertad. v16

HOY A LAS 8 DE LA NOCHE, DORMItorios, comedor, piano, caja de hierro y otros muebles remato, B. Mitre 1930. v17

MUEBLES AL CONTADO Y A PLAZOS, se regalan estampillas, rojas, C. Pellegrini 457.

MUEBLES A 10 MESES DE PLAZO Atienden pedidos del interior, pidan catálogos.—S. Bomchil, C. Pellegrini 457.

MUEBLES MUEBLES

1418 CANGALLO 1418

Liquidamos: dormitorios á. . . . . $ 95
Sala Luis XV, 8 cuerpos desde. . . . " 350
Juegos de sala, á. . . . . " 75
Comedores de roble. . . . . " 400

Visítenos la casa ó pidan catálogos.—Luis [illegible] y Cía.

## VENTA de MUEBLES y OBJETOS VARIOS

MUEBLES A LOS MAS BAJOS PLAZOS, CAsa Dalmau, Juncal 1055. M. Ucha, fabricante de muebles finos y bronces, vende directamente al particular, no aumenta los precios y da un año de plazo, maestras de escuela, comerciantes y propietarios no precisan garantía. v15

MUEBLES "CASA GUERRA", CORRIENtes 967.

Gran exposición en muebles de toda clase desde los más humildes al más fino!!! En todos los gustos, hallarán visitando esta casa.

| | | | | |
|---|---|---|---|---|
| Dormitorios . . . | á | 80 | 135 | 190 á 1.500 |
| Comedores. . . . | " | 100 | 140 | 240 á 1.600 |
| Escritorios . . . | " | 24 | 35 | 65 á 300 |
| Sala . . . . | " | 85 | 150 | 180 á 500 |

Infinidad de artículos sueltos.
Conducción y embalaje gratis.
Pidan catálogo v22

MUEBLES!! MUEBLES!!

No compren sin antes visitar la Unión Fabril, en vendemos á precios de fábrica, sin intermediario alguno, estilos de última creación en comedores, dormitorios, sala, vestíbulo y guardarropas en maderas finas de pino de tea, roble, cedro y nogal de Italia; los del interior pidan catálogos, Unión Fabricantes de Muebles, Corrientes 1779 al llegar á Callao.—Nota: No anunciamos precios, pues no queremos engañar al público. v14jn.

MUEBLES "LA INTERNACIONAL"

1289 SARMIENTO 1291 (antes Cuyo)

¡¡¡Por primera vez en Buenos Aires!!! Dormitorios para matrimonio, Luis XIV . . . . . $ 100

¡¡¡Tenga atención en esto!! Le regalamos en cualquier clase de muebles que usted necesite, sea comedores, dormitorios, sala ó vestíbulo, y se lo remitiremos gratis á su domicilio si usted puede comprar en otras casas los muebles que usted quiere más baratos que el precio que nosotros le vendemos.

Embalaje y catálogo, al interior gratis. "LA INTERNACIONAL", Sarmiento 1289 al 1891 (antes Cuyo). v19m.

MUEBLES!!! ¡¡¡TAPICERIA!!!

MARIANI Y LAMBERTI

1265 Corrientes 1265

| | | |
|---|---|---|
| Juegos dormitorio macizos, 7 piezas | $ | 90 |
| Dormitorios matrimonio, 6 piezas. | " | 120 |
| Ocasión: juego comedor Renacimiento, tallado, compuesto 16 piezas. . . . . | " | 375 |
| Junco de comedor de 8 piezas. . | " | 100 |
| Juego vestíbulo, de 8 piezas. . | " | 85 |

Inmenso surtido en juegos de dormitorios, comedores, salas y escritorios.
¡¡No confundir!! Corrientes 1265.—Mariani y Malberti. v23

MUEBLES, CASA PIQUE

1158 SARMIENTO 1158 (antes CUYO)

Gran exposición de muebles y tapicería de todas clases y estilos:

| | | |
|---|---|---|
| Dormitorios desde. . . . . | $ | 80 — |
| Comedores desde. . . . . | " | 80 — |
| Salas desde. . . . . | " | 70 — |
| Escritorios desde. . . . . | " | 15 — |
| Camas de bronce desde. . . . | " | 70 — |

Su remito catálogo al interior.
J. Piqué, Sarmiento 1158 v15jun.

MUEBLES!!! ¡¡¡MUEBLES!!!

"LA EXPOSICION"

1379—Corrientes—1379

¡¡¡LIQUIDACION EXCEPCIONAL!!!

| | | |
|---|---|---|
| Juegos dormitorio macizos, 7 piezas | $ | 80 |
| Juegos dormitorio para matrimonio macizo, 8 piezas. . . . . | " | 115 |
| Dormitorios para matrimonio, nogal circ, Luis XIV, 8 piezas. . . | " | 190 |
| Riquísimo juego tallado, para matrimonio, 8 piezas. . . . . | " | 295 |
| Comedor Luis XVI, las 9 piezas . | " | 105 |
| Comedor Renacimiento, con piedras rosa, muy finas, las 16 piezas. . | " | 375 |
| Juegos de sala, dorados, desde. . | " | 65 |
| Vestíbulos fantasía, 6 piezas, desde | " | 80 |

¡¡OJO!! No confundir LA EXPOSICION, 1379 Corrientes 1379. v6jun.

MUEBLES, MUEBLES!!! CASA TERZA Hermanos.

3043 RIVADAVIA 3043

Invitamos al público en general á visitar nuestra casa, antes de comprar MUEBLES, en la seguridad de que se convencerán que nuestros precios son los más bajos y que liquidamos:

| | | |
|---|---|---|
| Juegos dormitorio macizos, 7 piezas, mármoles de Carrara y lustrados muñeca, desde. . | $ | 80.50 |
| Juegos de comedor, 8 piezas, desde. . . . . | " | 70.— |
| Juegos de dormitorio Luis XV, tres cuerpos, completos desde | " | 525.— |

Para más detalles no olviden que deben dirigirse á Rivadavia 3043, — Terza Hermanos.
Talleres á vapor, Rojas 749, Caballito.
Embalaje es gratis. Pidan catálogo número 13. v31

MUEBLES!!! ¡¡¡MUEBLES!!!

L. F. BOTTINI, 839 CANGALLO 839

Importantes ocasiones, por 30 días
Las ventas se hacen á cualquier precio.
¡¡NADIE SALE SIN COMPRAR!!

| | | |
|---|---|---|
| Dormitorio completo, Luis XV, 7 piezas. . . . . | $ | 90 |
| Dormitorio camero, Luis XVI, 8 piezas, trabajo fuerte. . . . . | " | 130 |
| ¡¡Gran ocasión!!! Juego Luis XV, de nogal finamente tallado. . . | " | 290 |
| ¡¡Juego comedor nogal Luis XVI, 10 piezas, mármol fantasía. . . | " | 110 |
| ¡¡Gran juego comedor Renacimiento!!! 16 piezas, de nogal tallado! | " | 295 |
| ¡¡Juego de sala, dorado, fantasía | " | 75 |
| ¡¡Juego vestíbulo fantasía, 6 piezas | " | 70 |
| ¡¡Camas de hierro y bronce desde | " | 15 |

De esta gran ocasión á todos conviene aprovechar!! hasta para los mismos comerciantes!! pueden comprar para vender. ¡¡¡Pidan catálogos y presupuestos!!! v23

MUEBLES!! MUEBLES!! MUEBLES!!

1041 CUYO 1041

LA NACIONAL!!! LA NACIONAL!!!

¡¡LIQUIDACION!!

Visitar esta casa es tener seguridad de comprar BUENO Y BARATO.

Precios de nuestra fábrica:

| | | |
|---|---|---|
| ¡¡Dormitorio Luis XIV, para matrimonio, 8 piezas. . . . . | $ | 120 |
| ¡¡Juego de comedor ¡¡MACIZO!! con piedras rosa, 9 piezas. . . | " | 115 |
| ¡¡Dormitorio Luis XV, para matrimonio, lo mejor, 8 piezas. . . | " | 205 |
| ¡¡Comedor 3 cuerpos

## PERSONAS BUSCADAS

A JOSEFA DE BESA LA BUSCA SU PRIMO José Dávila, Sarmiento 1490.

A L señor LUIS EHRI SE LE DESEA ver, en Av. de Mayo 689. v17

A SCAGLIONE LUIGI LO BUSCA SU hermano Juan Scaglione, Paseo de Julio 548. v17

A PABLO RODRIGUEZ BUSCA LA FAmilia de su tío Cesario Rodríguez, dirigirse Rocha 702, Ignacio U. v19

A PEDRO CASAMAYOR, SUS HERMAnos, domiciliados en Laprida, provincia de Buenos Aires, lo buscan por asuntos de interés y urgentes. v23

AL señor FRANCISCO SCHNEIDER LO desea ver por asuntos de familia, la señorita Jacinta Ghimasi, hotel Volta, pieza 17, Cuyo 844. v17

A MARIA BUENOS, española, DE 41 A 43 años, la busca su hijo por asunto de gran interés, por carta á J. B. Arias, Billinghurst Ptd. San Martín. v15

CARMEN MENDEZ PARDO DESEA VER á su hermana Valentina Pardo ó tener alguna noticia de ella, es española de la provincia de Lugo, dirigirse Saavedra 1247. v18

EDUARDO TURIAN ES PEDIDO PARA profesor en casa de Roger Faraut, escribir á Alto Verde, Mendoza. v28

MANUEL MARTINEZ LEMA, español, del pueblo Reboldelo, lo busca su esposa Encarnación Lema, se ruega á las personas que sepan de él, dirigirse á la calle Inclán 1131. v18

PESOS 50 DE GRATIFICACION SE LE darán al que indique el paradero de Martín Labordo, natural de Arbona, Basses Pirineos, Francia, lo busca su primo Pedro Hegus, Rioja 1712, Capital. v17

SE DESEA SABER LA DIRECCION DE Anita Garay, la busca su cuñado José Aguilera, dirigirse Luzuriaga 72. v17

SE DESEA SABER DE DON JOSE SAnchez López, por asuntos de familia, Santa Magdalena 439, Barracas. v17

SE DESEA SABER EL PARADERO DE Diego Fernández; lo busca su hermano Hipólito Fernández, por asuntos de familia, Paraná 665. v19

SE DESEA SABER EL PARADERO DE Belarán M. Danny, por asuntos de familia, dirigirse á La Tabla, Tres Arroyos. F. C. S. v2:

## ALQUILER DE CASAS Y LOCALES

ALQUILASE CASA ALTA MODERNA, Colombres 589. v25

ALQUILASE CASA, LAVALLE 1588. v18

ALQUILASE CASITA MODERNA CON toda comodidad, Aráoz 1544. v19

ALQUILASE EN 110 $ CASA PARA FAmilia, Loria 1767; tratar 9 á 10.30.

ALQUILANSE LINDOS ALTOS, CASA quinta, en $ 100, Serrano 1063. v18

ALQUILO PARA FABRICA DE CAMAS ras grandes metálicas, Cevallos 1273.

ALQUILASE CASA BAJA, TUCUMAN 1084, altos, Pueyrredón 692-694.

ALQUILASE HERMOSO LOCAL PARA escritorio, Piedras 334. v20

ALQUILASE CASITA DE DOS PIEZAS, en $ 50, San Ramón 805, Flores. v18

ALQUILASE CASA, 4 PIEZAS, MONROE 1759, Belgrano, vería de 9 á 12. v17

ALQUILASE EN 80 $ CASA EN LANUS, Tucumán 727; tratar Méjico 2071. v17

ALQUILO CASA DE ALTOS, BOEDO 745. v18

ALQUILASE DPTO. DE DOS PIEZAS, independiente, Paraná 743. v17

ALQUILO CASA MODERNA, 6 PIEZAS, etc., Rivera 391, altos, en 100 $. v17

ALQUILASE O SE VENDE CASA ANgaco 147, cerca S. Juan y Mármol. v17

ALQUILO GRANDIOSO SOTANO; DIRIgirse Cangallo 3362.

ALQUILO CASA 4 PIEZAS, ECHEVERRIA 5478, Villa Urquiza, tratar Méjico 2203. v18

ALQUILASE CASA, 7 PIEZAS, COMERcio ó taller, con contrato, Méjico 1492.

ALQUILO CASA DOS PIEZAS, COMEDOR Piecita y cocina, Terrada 847, Flores. v18

ALQUILO CASITA CHICHE DE 2 HAbitaciones, Medrano 593, bajos, casi esquina Corrientes. v18

ALQUILASE CASA NUEVA, CON CUAtro piezas, y demás servicio, por 100 $, Humboldt 2384.

ALQUILO CASA 7 PIEZAS, 2 de SERvicio, parquet inglés, Andes 1242, llaves 1366. v17

ALQUILASE CASA MODERNA 6 HABItaciones, agua caliente, instalaciones eléctricas, económicas, etc., Caseros 468. v17

ALQUILASE PRIMER PISO, CHARCAS 1587, para familia, 5 habitaciones y demás. v17

ALQUILASE CASA MODERNA, 10 PIEzas, 60 varas de fondo, $ 180, Zamudio 133, Flores. v17

ALQUILASE CASA EN 70 $, TRES PIEzas y cocina, Convención 3032, llaves al 3042, Flores. v17

ALQUILASE CASA MODERNA, 5 PIEZAS y demás comodidades, Estados Unidos 772. v17

ALQUILANSE DOS CASITAS DE 3 PIEzas cada una, V. del Parque, 4 cuadras tranvía 86, tratar Tacuarí 442. v17

ALQUILASE CASITA EN FLORES, LAgunas 867, calle adoquinándose, tratar Tacuarí 442. v17

ALQUILASE CASA SAN EDUARDO 2972, 4 piezas, baño, $ 95, tratar Rivadavia 5652. v18

ALQUILANSE 2 CASAS NUEVAS EN PAlermo, Santa Fe 4573 al 79, tratar Santa Fe 4696. v17

ALQUILO LA CASA THAMES 1119, CON 5 piezas, baño, cocina, jardín, agua y gas, tratar Artes y Oficios 281. v17

ALQUILASE CASA 3 PIEZAS EN VILLA del Parque, calle Hinojugita y Atahualpa 60 $. Tratar Hustamante 1736. v18

ALQUILASE CASA, SALA, 2 PIEZAS, $ 45, calle Conesa 3979, Saavedra, paraje alto, tratar Santa Fe 3720. v17

ALQUILASE CASA DE 6 HABITACIOnes, con todas comodidades, Darwin 934, 150 $. v17

ALQUILASE CASA CON FONDO, PAraná 960, á 1 cuadra de Guona, tratar Paraguay 1514. v17

ALQUILASE UN ESPLENDIDO LOCAL para negocio, Rivadavia 2035, tratar Av. de Mayo 945, de 3 á 5 p. m. v17

ALQUILASE CASA DE 3 PIEZAS, RECién construída y moderna, 115 $, Rivadavia 7791. v17

ALQUILO CASA 4 PIEZAS Y DEMAS, Cerrito 1155, tratar B. Mitre 737, esc. 16, de 4 á 6. v17

ALQUILO CASA 5 PIEZAS Y DEMAS, Cerrito 1173, 1er. piso; tratar B. Mitre 737, esc. 10, de 4 á 6. v17

ALQUILANSE DOS CASAS MODERNAS, Canning 1291, 1293, verlas y tratar de 2 p. m., en las mismas, precio 180 $. v18

ALQUILASE HERMOSA CASA RECIEN pintada con todas comodidades, Junín 1749, tratar Uruguay 1284. v17

ALQUILANSE DOS GRANDES LOCALES con sótanos, muy centrales, tratar B. Mitre 478, escritorio 105. v18

ALQUILO EN RAMOS MEJIA, F. C. O., linda quinta, gran jardín, árboles frutales, etc., dirigirse Moreno 771. v20

ALQUILASE CASA CHICHE, SALA, 4 piezas y comodidades, en 145 $, Soler 1555; verla y tratar C. Pellegrini 615. v17

ALQUILASE CASA BAJA, MODERNA, 4 piezas y dependencias, 200 $. Charcas 3143, tratar Charcas 3177.

ALQUILO CASA CHICHE DEPARTAmento dos piezas y dependencias, Humberto 484. v19

ALQUILASE CASA ESQUINA, 4 PIEzas con tres balcones y comodidad, 1er. piso, Paraguay 396, tratar Reconquista 840

ALQUILO CASA MODERNA CON GRANdes comodidades, 6 piezas, Piedrabuena 1414. v19

ALQUILASE CASA, ANDES 1235, 10 piezas y demás comodidades, verla de 10 á 12 y de 2 á 4. v18

ALQUILASE LINDA CASA CENTRAL, 5 piezas, servicio y todas comodidades, Salta 623, altos.

ALQUILASE ESPLENDIDA CASA DE 8 piezas, Corrientes 4023, muy barata. Tratar Carlos Pellegrini 698.

ALQUILASE ESPLENDIDA CASA MOderna de 8 piezas y grandioso balcón 25 de Mayo 862.

ALQUILO CASA BAJA 6 PIEZAS, CUARto de baño, piezas para servicio, San José 941, verla y tratar en la misma.

ALQUILASE CASA MODERNA CON 6 piezas y comodidades, precio 140 $, en Belgrano, Iberá 2462/78, tratar Lavalle 1171 v17

ALQUILO SALON NUEVO, 10x17, VIdriera, comodidad familia, muy propio para farmacia, Av. Canning 892, 160 $. v17

ALQUILASE CASA BAJA, TODO CONfort moderno, 6 piezas y dependencias, Brandsen 1578 entre Montes de Oca y Hornos, pasos 230. v19

ALQUILASE CASA PARA FAMILIA DE 11 habitaciones en $ 350, Cerrito 1078, abierta todo el día, tratar Belgrano 2928, departamento 28. v18

ALQUILASE Á CORTA FAMILIA CAsita moderna, sala, 3 piezas, cuarto baño, pieza servicio, agua caliente, gas y electricidad, Rincón 1012. v18

ALQUILASE HERMOSA CASITA DE ALtos, de 5 habitaciones y pieza para servicio, luz eléctrica y demás comodidades, Carcarañá 332, verla de 8 á 11 y de 2 á 4.

ALQUILANSE DOS CASITAS DE ALTOS con todas comodidades modernas, muy baratas, esquina Avenida La Plata y San Juan. v18

ALQUILASE ESPLENDIDA CASA CON garage, jardín, 10 piezas y grandes comodidades, 300 $, Fray Cayetano 668 y 70, Flores. v18

ALQUILASE CASA MODERNA, CON 6 piezas de familia, 5 de servicio y todas las comodidades del confort moderno, Rivadavia 2031, tratar Av. de Mayo 845, de 5 á 6 p. m. v17

## ALQUILER DE CASAS Y LOCALES

ALQUILASE CASA PARA FAMILIA CON 8 piezas, 2 para servicio, baño con agua caliente y más comodidades, Ecuador 584, llaves en el 586. v18

ALQUILASE CASITA, 4 GRANDES HAbitaciones, baño y cocina, Demaría 1370. Entre Oro y Darregueira. El tranvía 27 deja en la esquina. v17

AYACUCHO 80, SE ALQUILA CASA para familia, con 9 piezas y demás comodidades en 260 $ mensuales, tratar Libertad 981. v18

ALQUILASE CASA DE 11 HABITACIOnes, vestíbulo, baño y demás dependencias, puede visitarse, Sarmiento 2594, antes Cuyo, tratar Corrientes 3364. v19

ALQUILASE CASA DE ALTOS, NUEVA, de 8 piezas y las de servicio y demás comodidades, calle Thames 2223. Vería todo el día, tratar Cangallo 1617. v19

ALQUILASE LINDA CASA NUEVA EN A. Belgrano, á 2 cuadras estación Rosario, calle Superí 1975, vería de 8 á 11, tratar Vlamonte 759, de 8 á 5, precio 380 pesos. v18

ALQUILASE CASITA DE SALA Y tres piezas, 75 $, otra de 3 salas y 8 piezas 110 $, á 50 metros de los tranvías 99 y 99 que pasan por Gaona, Terrero 1006 y Franklin 1915. v18

ALQUILANSE DOS ESPLENDIDOS LOcales á propósito como para casa importadora ó almacén por mayor, Rivadavia 2019 y 2023; tratar Provincias Unidas 2288, de 10 á 11 a. m. v18

ALQUILO CASA NUEVA, 5 PIEZAS Y demás comodidades 90 $, Cuchа-Cuchа 2765, media cuadra Bella Vista, prefiero familia inglesa, Haves en la misma, tratar Vidt 557.

ALQUILASE MUY CENTRAL ESPLENDIdo, 2o. piso, con ascensor, 8 habitaciones todas á la calle, 2 para servicio, cuarto de baño, cocina, etc, verlo todo el día, Cerrito 416. v17

ALQUILASE EN $ 110 LINDA CASA EN Villa del Parque, 6 piezas, vestíbulo, baño, etc., 20x45, el terreno 8 2 cuadras de la estación F. C. P. y 3 de los eléctricos, calle Simbrón 3285 entre Cuenca y Campana, llaves en la misma.

AV. CARABOBO 460, FLORES, SE AlQuila hermosa casa de sala, comedor, dormitorios, cuarto servicio y baño, gas, agua corriente. Vestíbulo, gran patio y jardín, alquilar 200 $, visitarla entre 9 a. m. y 6 p. m. Darán también razón Rivadavia 853. v13

CASAS NUEVAS, COMODAS Y DE LUJO, se alquilan, Caseros 890 á 64. v21

CENTRAL, CASA DEPARTAMENTO SE alquila, Sarmiento 238, primer piso.

CASA DE 6 PIEZAS ALQUILO; VERLA de 2 á 4, San Carlos 4148. v19

CASA DE 5 PIEZAS ALQUILASE EN 200 $, Córdoba 378.

CASA FLAMANTE (CON TODAS COMODIdades alquílase, Saavedra 37.

CASA MODERNA SE ALQUILA, Larrea 61, 300 $. v17

CASAS SUNTUOSAS ALQUILAMOS, 25 de Mayo 562. v17

CASA-JARDIN, ALQUILASE, 4 PIEZAS, Belgrano 4334. v17

CASA ALQUILO, 6 HABITACIONES, Muñiz 42, tratar Cochabamba 545. v18

CASA CON 2 SALAS, 2 PIEZAS Y MOlino, se alquila, 85 $, Cnana 1399. v18

CASA ALTOS ALQUILO, 4 HABITACIOnes y 2 de servicio, Santa Rosalía 875. v20

CASA DE 5 PIEZAS CON GRAN TErreno al lado, se alquila con contrato, Totoral 171. v17

CASA NUEVA SE ALQUILA BARATA, en Flores, Quirno 151, tratar Bacacay 2735, llaves Quirno 102. v18

CASA SE ALQUILA, TRES DE Febrero 2274, tratar Rivadavia 2719, de 4 á 5 p. m. v17

CASA ALTOS, SEIS HABITACIONES Y todas comodidades se alquila, Juncal 2760, tratar Azcuénaga 348. v18

CANGALLO 1636 SE ALQUILA UNA casa de 6 piezas y todas comodidades, tratar Malpú 280. v17

CASA SE ALQUILA CON 2 PIEZAS Y 2 patios recién pintada, Gazcón 722 esquina Corrientes, verla de 9 á 11. v17

CON CONTRATO, SE TRASPASA LOCAL de fotografía ,con ó sin útiles, tratar Pueyrredón 1035. v17

CASA JARDIN SE ALQUILA, 4 PIEZAS, comedor, cocina, baño y demás comodidades, Cabrera 4838. v17

CASA ALTA SE ALQUILA AL NORTE, 10 habitaciones y demás comodidades, Azcuénaga 1542, las llaves 1540. v20

CASITA NUEVA DE 4 PIEZAS, CON agua corriente, se alquila, Carranza 1815, Palermo. v18

CASA NUEVA CON 10 HABITACIONES se alquila para familia, calle Príncipes 370, las llaves Dias Vélez 1042. v17

CASA EN PALERMO SE ALQUILA, MOderna y ventilada, Oro 2158, tratar nú 2127, precio 220 $, tranvía núm. 65. v17

CASA ALTA, 5 PIEZAS, VESTIBULO, patio y dependencias, alquila 210 $, Luján 820 y Balcarce, cerca de plaza Mayo. v17

CASA SE ALQUILA, 7 PIEZAS, EN LA misma de 2 1/2 á 4 p. m., Vlampante 1078. v19

CASITA ALQUILO 60 $, 3 PIEZAS, CHIche, Morón y Aggerich, Flores, tratar Corrientes 3454.

CARNICERIA ALQUILO MUY ACREDItada, muchas comodidades, Bernaldez 1731, Floresta. v19

CASITA CHICHE SE ALQUILA, JUNIN 150; tratar en la misma, de 9 á 11 y 2 á 4 p. m. v19

CASA CHICHE SE ALQUILA, 4 PIEZAS, cocina, agua corriente y jardín, White 96, Olivera Rivadavia 9100, por $ 70. v19

CASA CHICHE ALQUILASE, AMUEBLAda, Arenales 3677; verla y tratar de 9 á 11. v19

CASA PARA FAMILIA CON COMODIDAdes, alquilo Laprida 178, vería de 1 á 4. p. m. v18

CASA ALQUILASE BARATA, 5 PIEZAS demás comodidades, vería y tratar, Córdoba 3021.

CASAS SE ALQUILAN DOS, ALTOS Y BAjos, nuevas, confort y comodidades, Córdoba 3582 y 84. v18

CASA CHICHE AMUEBLADA, JUNIN Y Juncal, se alquila por 6 meses, tratar de 2 á 6, Junín 1193. v19

CASA EN CENTRO DE FLORES, 9 PIEzas, con todas comodidades alquilo barato, San Pedrito 249. v19

CASA CON TODAS COMODIDADES, se alquila (Villa Urquiza), Mendoza 4950, tratar Cerrito 278. v18

CASA ESPACIOSA CON GRAN TERRENO sobre 3 calles, alquílase, contrata Tarde, precio acomodado, Bella Vista 467. v18

CASITA CON DOS HABITACIONES Y dependencias alquílase en 45 $, Cuenca 583 (Flores), tratar Provincias Unidas 3648. v19

CASA CEPEDES 3449, CASI ESQUINA Alvarez Thomas, 4 piezas, comodidades, fondo, a quilano 80 $, tranvías 96 y 97. v19

CASA NUEVA, SALA, COMEDOR, tres dormitorios, dos piezas de servicio, baño, luz eléctrica, gas, aguas corrientes, en 250 $ mensuales, Cabrera 2980. v17

CASA NUEVA SE ALQUILA, 4 PIEZAS, cuarto baño y demás comodidades y una gran terraza, Venezuela 2676, llaves en la panadería de la esquina, tratar Vlamonte 2866. v17

CASA SE ALQUILA, MODERNA, 9 PIEzas, sala, luz eléctrica, baño caliente y gran azotea, Perú 1535, tratar Chacabuco 340. v17

CERRITO 180, SE ALQUILA LOCAL con entrepiso, alquiler 260 $, libre de impuestos, tratar Cangallo 1112, de 1 á 2 p. m. v20

CASA MODERNA SE ALQUILA, 8 PIEzas, vestíbulo, despensa con sótano, fondo, molino y toda comodidad, Río Janeiro 549, darán razón al lado núm. 559. v17

CASA SE ALQUILA, 7 PIEZAS, EN LA misma de 2 1/2 á 4 p. m., Vlampante 1078. v19

CASITA ALQUILO 60 $, 3 PIEZAS, CHIche, Morón y Aggerich, Flores, tratar Corrientes 3454.

CARNICERIA ALQUILO MUY ACREDItada, muchas comodidades, Bernalez 1731, Floresta. v19

CASITA CHICHE SE ALQUILA, JUNIN 150; tratar en la misma, de 9 á 11 y 2 á 4 p. m. v19

CASA CHICHE SE ALQUILA, 4 PIEZAS, cocina, agua corriente y jardín, White 96, Olivera Rivadavia 9100, por $ 70. v19

CASA CHICHE ALQUILASE, AMUEBLAda, Arenales 3677; verla y tratar de 9 á 11. v19

CASA PARA FAMILIA CON COMODIDAdes, alquilo Laprida 178, vería de 1 á 4. p. m. v18

CASA ALQUILASE BARATA, 5 PIEZAS demás comodidades, vería y tratar, Córdoba 3021.

CASAS SE ALQUILAN DOS, ALTOS Y BAjos, nuevas, confort y comodidades, Córdoba 3582 y 84. v18

CASA CHICHE AMUEBLADA, JUNIN Y Juncal, se alquila por 6 meses, tratar de 2 á 6, Junín 1193. v19

CASA EN CENTRO DE FLORES, 9 PIEzas, con todas comodidades alquilo barato, San Pedrito 249. v19

CASA CON TODAS COMODIDADES, se alquila (Villa Urquiza), Mendoza 4950, tratar Cerrito 278. v18

CASA ESPACIOSA CON GRAN TERRENO sobre 3 calles, alquílase, contrata Tarde, precio acomodado, Bella Vista 467. v18

CASITA CON DOS HABITACIONES Y dependencias alquílase en 45 $, Cuenca 583 (Flores), tratar Provincias Unidas 3648. v19

CASA CEPEDES 3449, CASI ESQUINA Alvarez Thomas, 4 piezas, comodidades, fondo, a quilano 80 $, tranvías 96 y 97. v19

CASA NUEVA, SALA, COMEDOR, tres dormitorios, dos piezas de servicio, baño, luz eléctrica, gas, aguas corrientes, en 250 $ mensuales, Cabrera 2980. v17

CASA NUEVA SE ALQUILA, 4 PIEZAS, cuarto baño y demás comodidades y una gran terraza, Venezuela 2676, llaves en la panadería de la esquina, tratar Vlamonte 2866. v17

CASA SE ALQUILA, MODERNA, 9 PIEzas, sala, luz eléctrica, baño caliente y gran azotea, Perú 1535, tratar Chacabuco 340. v17

CERRITO 180, SE ALQUILA LOCAL con entrepiso, alquiler 260 $, libre de impuestos, tratar Cangallo 1112, de 1 á 2 p. m. v20

CASA MODERNA SE ALQUILA, 8 PIEzas, vestíbulo, despensa con sótano, fondo, molino y toda comodidad, Río Janeiro 549, darán razón al lado núm. 559. v17

## ALQUILER DE CASAS Y LOCALES

DEPARTAMENTO SE ALQUILA Y PIEzas para matrimonio, Estados Unidos 982. v18

DEPARTAMENTO DE 4 PIEZAS ALQUIlase, Icalma 162, entre Rawson y Pringles. v18

DEPARTAMENTO CHIC AMUEBLADO, 5 h. alquílase, Talcahuano 439, 1o. B., tratar Sarmiento 1262.

DEPARTAMENTOS SE ALQUILAN, 3 piezas, cocina y cuarto de baño, precio $ 55, Jujuy 1748; tratar Cangallo 642. v18

DEPARTAMENTOS CON TODO CONfort moderno y un elegante negocio con cotano, se alquilan, Tucumán 1134, tratar, Independencia 448, altos. v18

DEPARTAMENTO ALQUILO, 3 PIEZAS, cuarto baño, cocina, moderno, casa nueva Alvarez 1227, tratar 1229 Alvarez, tranvías 94, 95 y 98. v18

DEPARTAMENTO, CORRIENTES 1758 alquílase, 3 grandes habitaciones, baño, comodidades, instalación eléctrica, $ 130. v18

DEPARTAMENTO FLAMANTE, LUJOSIsimo, 5 piezas, cuarto de baño con agua caliente, luz eléctrica, cuartos de servicio y cuarto de lavar, terraza con plantas, aire, luz y sol, alquilo en 2o. piso, Lavalle 1252. v17

DEPARTAMENTOS FLAMANTES, LUJOSísimos, tres grandes piezas, baño, cocina, artefactos, bañadera, piezas y baño servicio, electricidad, calefacción á gas, aire, luz, se alquila, Cabrera 3086, esq. Agüero, á una cuadra de Córdoba, de 8 á 5. v19

EN 200 $ ALQUILO, CONFORTABLE casa moderna, Paraguay 2553. v17

ESQUINA SE ALQUILA CON ARMAZOnes, tratar Martínez Castro 906.

EN LOMAS DE ZAMORA SE ALQUILA casa, 180 $, Av. Meeks 285. v19

ESPLENDIDA CASA MODERNA, SE alquila, Cangallo 2606, esq. Paso, tratar de 2 á 4, no hay papel. v18

ESMERALDA 954, EN CASA DE FAMIlia, se alquila departamento amueblado, de dos piezas, baño, cocina, dirigirse al portero. v18

ESPLENDIDA CASA, PRIMER PISO, apropiada para médico, frente al Congreso, con 10 habitaciones, alquilamos precio módico, Rivadavia 1928. v19

ESQUINA PARA NEGOCIO CON COMOdidades para familia, alquílase, 24 de Noviembre y Chiclana, tiene armazón y mostradores. v18

EN FLORES, A 2 CUADRAS DE RIVAdavia y á 3 de la plaza é iglesia, alquílanse las últimas casas que quedan del edificio recién terminado con todo el confort moderno, Provincias Unidas y Membrillar. v18

EN BERNAL, F. C. S., DOS CUADRAS de la estación, Pedro Vaeares 254, se alquila un chalet, recién terminado, compuesto de 5 locales y demás comodidades, luz eléctrica, agua corriente y jardín, alquiler $ 35. v19

FOTOGRAFIA ALQUILASE CON CONtrato, por ausentarse su dueño á Europa; tratar Pueyrredón 1065. v18

GALPON PARA INDUSTRIA CON FONdo, se alquila, Victoria 2132. v17

GUEMES 2955 ENTRE AGUERO Y GAllo, lujosa casa, alquilo, 350 $. v17

GALPON GRANDE ALQUILO PARA TAller ó industria, Medrano 852. v17

GALPON CON 2 O 3 PIEZAS SE ALquila, Rivadavia 2561, al fondo. v17

GALPON PARA INDUSTRIA Y DOS piezas alquilo, Chiclana 3437. v20

GALPON SE ALQUILA, PAVON 2214. v17

GALPON SE ALQUILA, INDEPENDENcia 1077.

GALPON SE ALQUILA, 60 $. B. de Irigoyen 981. v18

GALPON PARA 10 Ó 12 AUTOMOVILES y capacidad para familia, tratar Pueyrredón 1572.

GALPON AMPLIO CON 4 HABITACIOnes para cualquier industria, se alquila, Constitución 1739, tratar en el 1745.

LOCAL PARA NEGOCIO Y PIEZA SE alquila, 120 $, Sarandí 664. v18

LOCAL RECIEN TERMINADO CON TODA comodidad alquílase, Saavedra 80.

LOCAL CHICO, CENTRAL ALQUILASE, Estados Unidos 854. v17

LOCAL PARA DEPOSITO SE ALQUILA en 150 $, Venezuela 2352. v21

LOCAL CHICO, MODERNO, 60 $, ALquilo, F. Unidas 121. v18

LINDO LOCAL SE ALQUILA PARA NEgocio, Montevideo 969. v18

LOCAL GRANDE, VIDRIERAS, BARRIO único, alquilo barato, P. Unidas 115. v18

LOCAL PARA NEGOCIO ALQUILO EN Flores, Provincias Unidas y Membrillar. v18

LOCAL POR CORRIENTES ALQUILO barato, datos Corrientes 4387, agencia. v19

LOCAL SAN JUAN 2128 ALQUILO abierto de 9 á 11, tratar Cevallos 1880. v18

LOCALES ALQUILO, Tucumán 1128, PAru oficinas, sastres, etc., frente al Colón. v27

LOCAL ESQUINA, VIDRIERAS SOTANO y baldosa(clase, se alquila en 120 $, Bebedero 2000; tratar Corrientes 853. v19

LOCAL ESPACIOSO ESQUINA, COMODIdades para familia, se alquila y venden las instalaciones, Independencia 1500.

LOCAL CON ESPLENDIDO SOTANO, SE alquila, Cangallo 2002, esquina Paso; tratar de 2 á 4. v18

LOCAL PARA NEGOCIO CON DOS AMplias vidrieras, se alquila, hay armazones y mostrador, Garay 3482.

LOCAL ESPLENDIDO PARA ESCRITOrio, con 20 metros de frente sobre la calle Malpú, alquílase en 300 $ y otros á 50, 80 y 140 $, Corrientes 685.

LOCAL GRANDIOSO, FLAMANTE, moderno, barrio 6.000 obreros, alquilo, pichincha, Rivadavia 10750, frente tranvías Lineas. v17

LOCAL SE ALQUILA MUY CENTRAL con ó sin dos piezas grandes y dos chicas, cocina cuarto de baño, barato, dirigirse, Paraguay 1027. v18

NEGOCIO CON CASA DE FAMILIA, Doña Funes esq. Brasil, tratar Doña Funes 1915. v19

MANUEL HUAPI 3330, CASA DE 6 HAbitaciones, en 100 $, con tranvía 86 y 87 por Cramer. v19

OJO, ALQUILASE UN LOCAL PARA banco ó para tienda, Córdoba 3832. v18

PREGUNTOSA CASA MODERNA, FRENTE A una avenida, con 8 piezas y comodidades, tratar con el dueño, Vidt 569. v17

PALERMO CALLE HUMBOLDT 2266 Y 2272, se alquilan, con contrato de Santa Fe, dos casas flamantes de 5 y 6 habitaciones, con comodidades, aire, luz, llaves al 2262. v17

PARA FABRICANTES, DEPOSITO, ETC., alquílase una casa de 10x50 varas con 6 habitaciones amplias y un gran fondo para galpón ó fábrica, con contrato, á media cuadra de Pueyrredón y dos de Santa Fe, tratar en la misma, Beruti 250

PATAGONES 600, ESQUINA SE ALQUIla, casa de altos, independiente, con todas sus comodidades, para familia, se puede ver á cualquier hora del día, pidiendo las llaves en el almacón, de los bajos, para el alquilar dirigirse á Carlos Pellegrini 135, altos. v17

PARA CRIADERO DE AVES, JARDIN ó quinta de verdura, se alquila un terreno dentro del municipio á pocas cuadras de la gran calle Rivadavia, adoquinada, son más de 30.000 varas y tiene una habitación, se alquila con contrato, ocurrir, Bmé. Mitre 2234, de 9 á 11 a. m. v19

SOTANO GRANDE Y SECO PARA DEpósito, se alquila, Lima 371. v19

SE ALQUILA CASA CHICHE, MARMOL 1056, tratar Pasco 1318.

SE ALQUILA DEPARTAMENTO, TAcuarí 751. v17

SE ALQUILA CASA, 20 PIEZAS, TRAtar, Montevideo 66.

SE ALQUILA UN LOCAL, LIMA 666.

SE ALQUILA LOCAL CON MUCHA UTIlidad para familia, Chiclana 2345.

SE ALQUILA CASA, SAN JOSE 133. v17

SE ALQUILA CASA, SALA, 2 DORMITOrios, baño, etc., Rodríguez 641. v17

SE ALQUILA CASA ALTOS, 7 HABITAciones, Córdoba 2523. v18

SE ALQUILA UN GALPON, CATAMAR ca 948. v18

SANTA FE 3573, ALTOS, CASA, 8 PIEzas, demás comodidades, alquilo. v17

SE ALQUILA DEPARTAMENTO DE 4 piezas en 130 $, Bmé Mitre 844. v17

SE ALQUILA CASA CHICHE CON TODAS comodidades, Rioja 1658. v17

SOTANO ALQUILASE, TUCUMAN 1917. v18

SE ALQUILA CASA DE 5 PIEZAS, B. Mitre 1191. v18

SE ALQUILA CASA 6 PIEZAS Y GAlpón, Cabrera 4944. v17

SE ALQUILA LA CASA DUARTE 277. v17

SE ALQUILA SOTANO, ENTRADA INDEpendiente, 80 $, Humahuaca 307. v17

SE ALQUILA LOCAL, CEVALLOS 742, verlo y tratar en el mismo de 2 á 5. v18

SE ALQUILA UN FONDO CON UNA piesa para pintor, etc., Cangallo 1828. v18

SE ALQUILA DEPARTAMENTO DE 2 piezas y una chica, Agüero 3281. v18

SALA, ANTESALA ESPACIOSA SE AlQuila, taller ó familia, 140 $, Rivadavia 970. v18

SE ALQUILA CASA, 3 DORMITORIOS, 2 de servicio, demás comodidades, Guayaquil 580, Caballito. v18

SE ALQUILA UN ESPLENDIDO LOCAL para negocio, barrio céntrico, Montevideo 1119.

SE ALQUILA CASA CHICHE PARA corta familia, aguas corrientes, Borges 2870. v18

## ALQUILER DE CASAS Y LOCALES

SOTANO AMPLIO, PARA CUALQUIER destino alquilo muy barato, Rawson 140. v19

SE ALQUILA DEPARTAMENTO DE 3 piezas, comedor y comodidades, Colombres 380. v18

SE ALQUILA CASA CON 3 HABITACIOnes principales y demás comodidades, Méjico 2880, altos. v19

SE ALQUILA UN LOCAL PARA NEGOcio y familia, Pavón 1798, llaves Entre Ríos 1520. v17

SE ALQUILA CASA ALTA, LAS HERAS 105, 7 dormitorios y dep., precio 300 $, tratar Las Heras 119. v18

SE ALQUILA CASA DE 5 PIEZAS, cuarto de baño y demás comodidades Río Bamba 58, piso 1o. v17

SE ALQUILA CASA DE DOS PIEZAS, 50 pesos, Curapaligüe 1432; tratar Convención 872. v18

SE ALQUILA DEPARTAMENTO 5 PIEzas, baño completo, agua caliente, 2 patios recien concluídos, Rioja 1082. v18

SE ALQUILA UN LOCAL PARA NEGOcio, tiene comodidas para familia, Solís 483. v18

SE ALQUILA UN DEPARTAMENTO con todas comodidades, por 45 $, Inclán 1173. v18

SE ALQUILA CASA CHICHE, SEIS HAbitaciones, gas y agua corriente, precio módico, Fitz Roy 1158 y Rivera. v17

SE ALQUILA CASITA DE 3 PIEZAS con 500 varas de terreno, Remedios 3739, Floresta, tratar Cevallos 1892. v17

SE ALQUILAN 8 CASAS SE VENDEN los muebles, Manuel Castro 1580, Banfield. v17

SE OFRECE UN LOCAL DE 27x5 1/2 metros, con estanterías, etc., punto centralísimo, datos Lima 625. v19

SE ALQUILA GRAN SALON Y COMODIdades, con instalación eléctrica, Caseros 3520, al 26. v17

SE ALQUILAN DEPARTAMENTOS MOdernos, nuevos, con ascensor, Tres Sargentos 117, casi esquina Reconquista. v18

SE ALQUILA DEPARTAMENTO CON 3 hermosas piezas, una piecita, cocina, cuarto de baño, w. c., en 180 $, Maipú 234. v17

SE ALQUILA CASA CON 4 HABITACIOnes y jardín, Estados 4088, llaves almacén de enfrente, tratar Corrientes 1601. v18

SE ALQUILA EN BELGRANO, PAMPA esquina Freyre, dos petit-hoteles nuevos á dos cuadras de la estación F. C. R., ocurrir A. y P. Vela, Cangallo 318. v20

SE ALQUILA CASA-QUINTA EN TEMperley con todas comodidades, Borrego 61, La Josefina, precio módico, tratar Charcas 2572.

SE ALQUILA UN LUJOSO DEPARTAmento para familia, bulevar Callao 88, esquina Bmé. Mitre, tratar en La Franco-Argentina, Compañía de Seguros, Cangallo 666. v17

SE ALQUILA UNA CASITA DE 2 PIEzas, cuarto de baño, cocina á gas, patio mosaico, jardín y todas comodidades, tratar Guayra 2331, entre Cabildo y Obligado, Belgrano.

SE ALQUILA CASA CON CINCO HABItaciones con todo confort, dos piezas para servicio, calefacción, cuarto de baño completo, Junín 987. v17

SE ALQUILA TERRENO DE 2.000 VARAS frente á los grandes galpones del Caballito con habitaciones y caballerizas, para 12 caballos, darán razón Avellaneda 1562, Flores.—Carlos Fiaconti. v18

SE ALQUILA ESPLENDIDA CASA DE familia con 7 habitaciones y piezas de servicio con luz eléctrica, gas y agua corriente muy clara, Avenida Coronel Díaz 442, esquina Santa Fe, vería y tratar Coronel Díaz 447. v19

Señores PROPIETARIOS DE BIENES raíces en Buenos Aires—¿Quieren ustedes alquilar su propiedad rápidamente y á personas de reconocida honorabilidad que les presenten, además una efectiva garantía material? Pídan la fianza de "La Canción Comercial", Bartolomé Mitre 585. v21

SE ALQUILA EN LA ESTACION J. J. Almeyra, F. C. Midland, un negocio de panadería, negocio seguro, por no existir ninguno alrededor de 6 leguas y Almeyra, tiene actualmente ya una población importante, tanto en el pueblo como en sus alrededores, con colonias; tratar Florida 248, escritorio 32. v17

TERRENO 11x42 SE ALQUILA, CON contrato, calle Caballo 624, tratar Cabildo 2614. v19

TERRENO GRANDE PARA JARDIN EN el centro de Belgrano alquílase, Obligado 2408, tratar Corrientes 3827. v24

TERRENO DE 120 METROS POR 20 metros con un galpón de 20 mts. por 12 se alquila con ó sin contrato, Méjico 4354. v27

## HOTELES Y CASAS DE PENSION

A 50 HASTA 70 $ PENSION CON CAMA, familia, Cerrito 56. v17

A 40 $ DOY PENSION EN CASA DE familia, Cerrito 44. v17

A 40 $ EXCELENTE PENSION, PIEZA para joven ó matrimonio, familia, B. de Irigoyen 238. v21

A CABALLEROS O FAMILIAS PENSION con rica sala y antesala, en familia española, Rivadavia 1735. v17

A PRECIO REDUCIDO, PENSION EN casa familia vasca, Rivadavia 1982, piso 1o. v17

BUENA PENSION EN FAMILIA española, precio módico, Córdoba 2086. v18

BUENA PENSION FAMILIAR Y PIEZA amueblada á dos jóvenes, Laprida 84. v19

BUENA PENSION Y PIEZA AMUEBLAda en familia vasca, Ayacucho 30, 3ro. v21

DOY PENSION CON CAMA EN FAMIlia española, B. Mitre 1114.

DOY PENSION DE 1a. CON PIEZA EN 60 $, familia, Cerrito

## ALQUILER DE HABITACIONES

SE ALQUILA PIEZA EN CASA DE familia á matrimonio sin hijos, Culpina 351, Flores. v17

SE ALQUILAN LINDAS PIEZAS AMUEbladas y una independiente para caballero solo, Avenida de Mayo 881. v18

SE ALQUILA PIEZA PARA HOMBRE solo único inquilino, calle Alsina 1277, altos. v18

SALA, ANTESALA Y UN COMEDOR se alquilan, único inquilino, juntos ó separados, Santa Fe 1162.

SE ALQUILA SALITA PARA PERSONAS mayores, sin cocina, Bartolomé Mitre 4082. v18

SALITA SE ALQUILA PARA MATRIMOnio sin hijos ó hombre solo, en casa de familia, Sarmiento 3692. v17

SE ALQUILA UNA PIEZA EN EL DEpartamento No. 15, para hombre solo, Independencia 2270. v17

SE ALQUILA COMEDOR A MATRIMOnio ó hombres solos, Estados Unidos 892. v17

SE ALQUILA PIEZA AMUEBLADA para hombre solo, persona decente, Paraná 134. v18

SE ALQUILA SALA Y ANTESALA Y piezas, juntas ó separadas, Méjico 1960. v18

SE ALQUILA PIEZA GRANDE CON balcón y con muebles, á hombre solo, sin pensión, Esmeralda 694. v17

SE ALQUILAN DOS PIEZAS JUNTAS Ó separadas con salón á la calle, luz eléctrica, teléfono y baño, San José 295. v18

SE ALQUILA UNA LINDA SALITA. PAra dos hombres solos, único inquilino, Chile 715. v17

SE ALQUILAN PIEZAS Y PESEBRES para tambo y caballeriza, Boyacá 289, Flores. v17

SE ALQUILA PIEZA PARA señor SOLO ó matrimonio, único inquilino, 24 de Noviembre 450, dep. 4. v17

SE ALQUILA SALA HABITACION amueblada, juntas ó separadas, con pensión, Victoria 1265, 3o. izq.

SALA Y ANTESALA Y UNA PIEZA CON ó sin muebles se alquila, junto ó separado, Talcahuano 451, razón portero.

SE ALQUILA PIEZA AMUEBLADA PAra uno ó dos caballeros, casa de familia, Bolívar 331, 3er. piso, dep. núm. 6. v18

SE ALQUILAN DOS PIEZAS CON pensión para matrimonios con balcón á la calle ó á caballeros, Entre Ríos 126. v26

SE ALQUILAN DOS ESPLENDIDAS Salas á la calle para escritorios ó todo el piso, con todas comodidades, para tratar en la misma, Rivadavia 893. v18

SE ALQUILA UNA SALITA Y PIEZA A matrimonio decente ó personas mayores únicos inquilinos, 2 cuadras de Constitución, San José 1671. v17

SE ALQUILAN DOS PIEZAS JUNTAS muy cómodas y otra separada matrimonio solo ó mayores, Bolívar 331, piso 1o., derecha.

SE ALQUILA LINDA SALA A LA CAlle, amueblada, á caballero distinguido ó matrimonio, en casa de familia, Estados Unidos 834, 2o. v18

SE ALQUILA UNA PIEZA CON BALCOnes en casa de familia á matrimonio solo ó madre é hija, se piden buenos informes, San Martín 746, 2do. piso, dpto, 6.

SE ALQUILA REGIO DORMITORIO A la calle, á señor serio, que desee tener comodidad é independencia en casa de matrimonio solo, siendo único inquilino, Moreno 1980.

## INSTRUCCION PUBLICA

ASCRIBIR A MAQUINA, 5 $ MENsuales, San Juan 1566. v27m

Señoritas, enséñase ESCRIBIR A MAquina, 5 $, S. Juan 1566. v27m

ESMERALDA 61 Y SAN JUAN 1357, enseño máquinas de escribir. v17

ACADEMIA DAVID, PERU 79.

MAQUINAS, ACADEMIA DAVID, PEru 79, todos sistemas.

ARITMETICA, ORTOGRAFIA Y CALIgrafía, Acad. David, Perú 79.

APRENDER RAPIDO FRANCES O INglés, 10 $ por mes, San Juan 1566. v28m

OBREROS, enséñase EN DOS MESES leer, escribir y cuentas, San Juan 1566. v24m

5 $ enséñase á ESCRIBIR A MAQUIna cualquier sistema, Méjico 2539. v18

ARPA PIANO, VIOLIN, MANDOLIN, guitarra, curso fácil y breve, Callao 186. v25

OBREROS LEER Y ESCRIBIR 2 MEses, Ganduglia, Rivadavia 6l 8300. v18

señoritas $ 10, FRANCES, INGLES, alemán, taquigrafía, en corto tiempo, Academia, Uruguay 376. v18

RITM., ALG., GEOM., TRIG., FRANCES etc., años é ingr. desde 20 $ mens., prof. E. Arié, Bolívar 347. v19

ACADEMIA UNION PROFESORES Seblitz, B. Mitre 848, todos los idiomas, precios reducidos; ensayos gratis. v22

ACADEMIA PERICH, CURSOS DEL BAchillerato, clases diurnas y nocturnas, Tacuarí 460.

THE ENGLISH MERCANTILE ACAdemy, teneduría, idiomas (esp. inglés), caligr., taquig., Maipú 17. v18

ARITMETICA PRACTICA Y RAZONADA enseña Coralio Pereira, profesor de matemáticas, Laprida 1314. v19

Años LIBRES DEL COLEGIO NACIONAL prepara Coralio Pereira, profesor de matemáticas, Laprida 1314. v19

ALGEBRA ELEMENTAL Y SUPERIOR enseña Coralio Pereira, profesor de matemáticas, Laprida 1314. v19

APRENDAN HIPNOTISMO, PODER psico magnético, prof. Juan Espinosa, Rivadavia 2109, piso 1o. iz. v31

ARITMETICA, CONTABILIDAD, CALIgrafía, en poco tiempo, contador y balanceador, Medrano 228. v17

ALGEBRA, ARITMETICA Y GEOMEtría prepara particularmente, Profesor Fonseca, Córdoba 964. v25

ANITA DI CANIO, PROFESORA DE piano diplomada, da lecciones en casa y á domicilio á precios módicos, Brasil 1777. v18

AL NACIONAL, INGRESO Y años libres, naval, militar, maestras provinciales, por catedráticos especialistas, Tucumán 2178. v28

A 10 $ MENSUALES, TENEDURIA, arit., caligr., ort., y máq., clases nocturnas, preparación rápida, expide diplomas, San Juan 1536. v27m

A 10 $ enseña PIANO, MANDOLIN, fisgagitarra, clarinete y violín, prepara para dar examen de todos los años, Ayacucho 909, clases día y noche. v17

ACADEMIA BENTURAS, ESPECIALIDAD para alumnos del Nacional que quieran dar dos ó más años en uno, profesores diplomados, Ascuénaga 1440. v20

Años LIBRES DEL NACIONAL 1o., 2o., 3o. y 4o. año, materias aplazadas preparo, Ingreso, Naval, Militar, Comercial, etc., Independencia 3567.

ACADEMIA DE CORTE, CONFECCION, bordados, valentinas y encajes á máquina, se dan lecciones á domicilio y se otorga diploma, Rivadavia 5547, Vélez Sársfield. v24m

ACADEMIA DE señoritas FUNDADA EN 1904. Por 10 $ 5 maestras: teneduría, aritmética, caligrafía, ortografía y máquina. Se da diploma, Uruguay 276, altos. v23

ACADEMIA NACIONAL FUNDADA EN 1904. Por 10 $ cinco materias, teneduría, aritmética, ortografía, caligrafía y máquina. Se da diploma, Uruguay 276, altos. v23

ACADEMIA SUPERIOR DE CORTE, EN-señanza por el más nuevo sistema "Le Grand Chic". Curso completo especial, pesos 100; curso común, mensual $ 10; Santa Fe 1690 y Carlos Pellegrini 551. v25m

A 10 $ MENSUALES, DAN CLASES diarias de teneduría de libros á oro y papel, contabilidad, aritmética, correspondencia comercial y caligrafía, Rivadavia 2457. Clases día y noche. v31

A LA enseñanza PRACTICA DE LA DOble teneduría de libros, aritmética, caligrafía, ortografía, correspondencia y conocimientos mercantiles por comerciantes alemanes, Habicht, Cangallo 322. v1ja

ACADEMIA P. MERCANTIL, INCORPOrada en 1903. Clases día y noche. Enseñanza completa de la teneduría de libros en 3 meses y en clase especial en un mes. Caligrafía, cálculos, idiomas, etc, Victoria 1432, recibe pupilos. v16

ACADEMIA BERLITZ, LA UNICA VERdadera academia de idiomas en Buenos Aires, autorizada por el profesor Berlitz, es la de Avenida de Mayo 847, Pidase la nueva tarifa y la conferencia "La verdadera academia Berlitz y sus imitaciones"; Avenida de Mayo 847. v18

ACADEMIA COMERCIAL "MERCURIO". Rivadavia 2467, prepara en poco tiempo á tenedores de libros y da título del mismo á 10 $ mensuales; pequeñísima matrícula é inscripción, grandes resultados, medio y cuarto pupilos. Director: C. Fagano, contador-calígrafo y balanceador público. Cursos diurnos y nocturnos. v31

ACADEMIA BERLITZ, CALLAO 884, Inglés, francés, alemán, italiano, portugués, etc., lecciones individuales, particulares y clases diurnas y nocturnas. Clases especiales para señoras y señoritas, director, E. Frey, único sucesor de la sociedad Berlitz Schools.

AL INSTITUTO FORRERA.

Instituto de enseñanza para señoras y señoritas, dirigido por M. Forrera de Rourke, se admiten internas, medio internas y externas. Pidan programa, se manda gratis. Charcas 1105, esq. Cerrito. v17

ACADEMIA "MILITAR Y NAVAL" Directores: V. Campos y José Bentura. Se admiten internas de 12 años en adelante, academia para Colegio Militar. Las clases son diarias por la mañana y tarde. Clases de repaso para los que rinden examen en Diciembre. Clases nocturnas para empleados. Se admiten pupilos. Se da pensión completa. Se prepara para Colegio Militar, Naval, Comercial, Nacional, Universidad, Escuela Industrial, Escuela Normal, Escuela de Comercio, Escuela de Artes y Oficios, Escuela Naval, Escuela de Suboficiales, Escuela de Artillería, Escuela de Aviación, Escuela de Ingeniería, Escuela de Agricultura, Escuela de Veterinaria, Escuela de Minas, Escuela de Química, Escuela de Agrimensura, Escuela de Bellas Artes, Escuela de Música, Escuela de Declamación, Escuela de Ciencias Económicas, Escuela de Ciencias Jurídicas, Escuela de Ciencias Sociales, Escuela de Ciencias Políticas, Escuela de Ciencias Físicas, Escuela de Ciencias Químicas, Escuela de Ciencias Naturales, Escuela de Ciencias Matemáticas, Escuela de Ciencias Médicas, Escuela de Ciencias Odontológicas, Escuela de Ciencias Farmacéuticas, Escuela de Ciencias Veterinarias, Escuela de Ciencias Agronómicas, Escuela de Ciencias Forestales, Escuela de Ciencias Mineras, Escuela de Ciencias Metalúrgicas, Escuela de Ciencias Químicas, Escuela de Ciencias Fís

## OFICIOS DIVERSOS PEDIDOS

OFICIAL PELUQUERO BUENO SE necesita para sábado, se paga bien. Ancherena 689.

OFICIAL PELUQUERO SE NECESITA por mes, se paga bien ó sábado solo 7 $, Rojas 24, Caballito.

OJO, SE NECESITA MEDIO OFICIAL peluquero para sábado, Monte Dinero 734, Caballito. v18

OFICIAL PELUQUERO COMPETENTE, para sábado se precisa, $ 6 y comida, Marmol 737.

OFICIAL PELUQUERO, SE NECESITA para sábado y medio día el domingo, sueldo seco, Pavón 38, Avellaneda.

OFICIAL MEDIO PELUQUERO ADELANtado, precisa, presentarse de 11 á 12 y de 2 á 4, Esmeralda 321, restaurant.

OFICIAL Y MEDIO OFICIAL SASTRE, se necesita, trabajo fino y todo el año, Chile 1142.

OJO, NECESITO OFICIAL PELUQUEro por mes, buen sueldo, Corrientes 3310. v19

OPERADORES DE BIOGRAFO, PREparación en 15 lecciones para obtener libreta, Maipó 155, esc. 7, de 5 á 8 p. m.

OFICIALES Y MEDIO OFICIAL SASTres para ambos y prendas de talle se necesita, Andes 351.

OFICIAL PELUQUERO PARA SABADO ó sábado fijo necesito, Valentín Gómez 812. v18

OFICIAL PELUQUERO PARA SABADO, necesito, pago 7 $ y comida San José 1892.

OFICIAL Ó MEDIO BARBERO se precisa por mes y uno para sábado, Balcarce 1289.

OJO! MEDIO OFICIAL SASTRE Ó aprendiz adelantado de medida, se necesita, Atacama 1421.

OFICIAL PELUQUERO PARA SABADO y medio adelantado por mes, San Pedrito 981 (Flores).

OFICIALES HERREROS SE NECESITAN dos en talleres de la Intendencia de Guerra, dirigirse al jefe. v18

OFICIAL Ó MEDIO PELUQUERO SE precisa para sábado, urgente, buen sueldo, Pumacahua 540, Flores.

OFICIAL PELUQUERO SE NECESITA para sábado, calle Monroe 2822, Belgrano.

OFICIAL PELUQUERO COMPETENTE, por mes ó para sábado, se precisa, Paraguay 711.

OFICIAL PARA SABADO Ó POR MES con comida, se necesita, Constitución 3393.

OFICIAL MEDIO PELUQUERO SE PREcisa para Quilmes, buen sueldo, tratar Esmeralda 117. v17

OFICIALES PANTALONEROS SE NEcesitan para trabajar en taller, por su cuenta, Lavalle 2363. v18

OFICIALES PARA TACO SUELA DE señora y niña, se precisan, Rivadavia 2270. v18

OFICIAL MEDIO SASTRE, TRABAJO todo el año, se necesitan, Alberti 1078, sastrería. v17

OFICIAL MEDIO SASTRE Y APRENDIZ adelantado se necesitan, Cangallo 1838, sastrería. v19

OFICIALES PINTORES COMPETENTES trabajo por tres meses necesito; Estados Unidos 2869. v17

OFICIAL QUE SEPA COSER EN MAQUIna Brak y cortar suela se necesita, Guardia Vieja 972. v18

OFICIAL LIMADOR QUE SEPA PULIR y medio oficial para broncería, necesito, San Carlos 3437. v17

OFICIAL PELUQUERO PRECISO DE 45 á 50 $, casa y comida, Sarmiento 23, Avellaneda. v17

OFICIAL PELUQUERO PARA SABADO y medio por mes, preciso, Herrera 753, 9. al Norte. v17

OFICIAL O MEDIO PELUQUERO, 35 Á 45 $, con comida, preciso, Maure 4001, Chacarita. v17

OJO, NECESITO MEDIO OFICIAL SASTre y un aprendiz adelantado, se paga bien, Maipó 746. v18

OFICIAL PELUQUERO SE NECESITA, bueno, buen sueldo, para La Plata; tratar Charcas 1029. v17

OFICIALAS PELETERAS Y COSTURERAS se precisan, buenos sueldos, Sarmiento 443. v17

OFICIAL SASTRE PARA POMPIER SE necesita, Rivadavia 6928, J. Francenetti y cía. v17

OFICIALES PARA SACOS DE MEDIDA y confección, se necesitan, trabajo todo el año, con muestra, Sarmiento 524. v17

OFICIALES SASTRES BUENOS, SOBRE medida, trabajo fino, se necesitan, con muestra, Maison Peyré, Av. de Mayo 784. v17

OFICIALA MAQUINISTA BUENA, PARA coser pieles, se paga $ 5 por día, peletería, Valentín Gómez 595, con urgencia. v17

OFICIAL PELUQUERO SE NECESITA para sábado y medio día el domingo ó para $ 8 y comida, Fraga 596, Piñeiro, Avellaneda. v18

OJO, OFICIAL PELUQUERO PARA SAbado, de 5 á 11 p. m., necesito, buen sueldo, Alvarez Thomas 333, tranvías 98 y 17.

OFICIALES, OFICIALAS, MEDIO OFIciales, aprendizas, aprendiz y polleristas se necesitan para sastre de señoras, Santa Fe 2240.

OFICIAL MEDIO SASTRE ADELANTADO para trabajo de medida, sueldo de 70 á 90 pesos, trabajo todo el año, se precisa, Gazcón 756. v18

OFICIALES PARA ROPA CIVIL Y MIlitar se necesitan en la Intendencia de Marina, presentarse con muestra, Brasil y Colón.

OFICIAL PELUQUERO SE NECESITA uno para sábado y domingo fijo, se paga 7 $ y comida, Gibbons 657, Piñero, Avellaneda.

OFICIAL SASTRE COMPETENTE se necesita para el campo, tratar Cevallos 475 ó Á. Ferrari "Las Ideas", personalmente ó por carta, se atiende hasta el veinte. v17

OFICIAL HOJALATERO, PRACTICO EN colocación de canalones é instalación de piezas de baño, para fuera de la ciudad, 6 pesos, viaje pago, tratar Lineres 392. v17

OFICIAL SASTRE MUY COMPETENTE se necesita para la capital de San Luis, va con sueldo asignado, inútil presentarse si no reune condiciones, dirigirse, Victoria 1302.

OFICIAL PELUQUERO COMPETENTE, se precisa, fijo, sueldo seco, ó con casa y comida, casa buena, otro para sábado y medio día domingo, pago bien, San Lorenzo 702, San Martín, F. C. C. A. v17

OFICIALES PLOMEROS SE NECESITAN, que sean prácticos en la colocación de artefactos sanitarios, inútil presentarse si no es competente, Laprida 1097, de 6 Á 7 de la mañana. v17

PEON DE 18 Á 20 años, SE NECESITA para depósito de vinos, Paraná 420.

PEON PARA CARBONERIA SE PREcisa, Alsina 1934.

PRECISASE OFICIAL ZAPATERO, Roca 229, Caballito. v18

PEON QUE SEPA EMBALAR MUEBLES se precisa, Alsina 2114.

PEON CABALLERIZO SE PRECISA, Caballo 2050.

PINTOR MEDIO OFICIAL EMPAPELAdor se necesita, Córdoba 1850.

PLANCHADORA OFRTALA SE NECESIte, Rivadavia 6146.

PEON PRACTICO PARA CORRALON DE madera, se precisa, Santa Fe 3429.

PLANCHADORES DE CUELLOS, SE necesitan, Méjico 3278. v18

PEON PRACTICO PARA CARRO Á CAballo con libreta necesito, Uruguay 339.

PLANCHADORA BUENA POR DIA, SE necesita, Victoria 2009.

PINTORES EMPAPELADOR NECESITO con ropa, C. Calvo 2215.

PLANCHADORA BUENA POR DIA, SE necesita, Victoria 2009.

PINTORES EMPAPELADOR NECESITO con ropa, C. Calvo 2215.

PONEPLIEGOS DE IMPRENTA SE NEcesitan, Belgrano 463.

PONEPLIEGOS Y SACAPLIEGOS DE litografía se necesitan Belgrano 463.

PINTORES SE NECESITAN OFICIALES y medio oficiales, Medrano 1172.

PEON PARA LIMPIEZA DE UNA CASA se necesita, Ombú 535.

PEON PARA LIMPIEZA Y MANDADOS se precisa, Irigoyen 203.

PLANCHADORA DE NUEVO, CAMISAS de hombre se necesita, Piedras 110.

PEON PARA CASA PENSION 30 $, SE precisa, Rivadavia 1216.

PLOMERO GASISTA MEDIO OFICIAL Y aprendiz, necesito, Montevideo 696. v18

PELUQUERO MEDIO OFICIAL COMPEtente, se necesita, Lineres 1019. v18

POMPIER SASTRE SE PRECISA, inútil si no trabaja bien, Callao 402.

PLANCHADORA APRENDIZA SE PRECIsa, Santa Fe 886. v17

PEON PARA FARMACIA SE NECESITA, Av. La Plata 1681. v17

PLANCHADORA OFICIALA SE NECESIta, libertad 329, piezas 18. v17

PONEPLIEGOS APRENDIZ ADELANTAdo, se necesita, San Salvador 610. v17

PLANCHADORA MEDIO OFICIALA Y aprendiza, se precisa, Libertad 736. v17

POSTICERAS SE NECESITAN, S. JUAN 3189. v17

PEON HERRADOR NECESITO, SERRAno 2482. v17

PLANCHADORAS OFICIALAS Y MEDIO oficialas se precisan, Entre Ríos 1847. v18

PEONES PARA TALLER MECANICO SE necesitan, Acoyte 143, se atiende hoy. v18

PLANCHADORAS APRENDIZAS ADElantadas y atrasadas, se necesitan, Solís 1705.

PEONES PARA JUNTAR MAIZ, SE precisan, agencia de Torres, Corrientes 876.

PLANCHADORA OFICIALA BUENA DE camisas, 2 días por semana, se necesita, Lima 376, 3o.

PLANCHADORA MEDIO OFICIALA QUE sepa algo de nuevo, se necesita, Tacuarí 584.

PRECISO PEONES PARA CARRITOS, prácticos para todo, Castelli 35. v17

PLANCHADORAS BUENAS OFICIALAS y medio oficialas se necesitan, Matheu número 71.

PLANCHADORA OFICIALA BUENA, SE precisa y una aprendiza, Sadi Carnot 414.

PEONES DE BODEGA SE NECESITAN con recomendaciones, casa Carroy, San Martín 382.

PLOMPIER SASTRE COMPETENTE, trabajo efectivo, se precisa, Bmé. Mitre 1428, altos.

PEON SE PRECISA PARA GUARDAR fábrica, Gral. Urquiza 1229, de 9 á 11 a. m.

POSTICERAS OFICIALAS Y MEDIO oficiales, se necesitan, Albert, Santa Fe 2292. v18

PEON DE 16 años, SIN CASA NI COmida, para taller de planchado, con buena recomendación necesito, Uruguay 882

PLANCHADORAS BUENA OFICIALA Y medio oficiala se necesitan; Ayacucho 1510. v18

QUINTERO PARA UNA ESTANCIA SE precisa, Garay 1776.

REPARTIDORES DECENTES PARA LA distribución de carnets, paquetes, etc., se necesitan, sueldo 3 $ por día, Se exige cédula de identidad ó muy buenos certificados, Tacuarí 229.

SE PRECISA OFICIAL PELUQUERO; Santa Fe 1632.

SE NECESITA MUCHACHO PARA REpartir avisos, Saavedra 844.

SE NECESITAN DOS OFICIALES ALbañiles y dos peones, Yatay 463.

SE PRECISAN OFICIALES Y MEDIO oficiales sastres, Cochabamba 552.

SE PRECISA OFICIAL PELUQUERO para sábado, Sarmiento 1499.

SE PRECISA MEDIO OFICIALA MODIStas, Godoy Cruz 2350. v18

SE NECESITA OFICIAL COLCHONERO; Sarmiento 1473.

SE PRECISAN 2 OFICIALAS Y 1 aprendiza modistas, Cangallo 1161. v18

SACAPLIEGOS Y PONEPLIEGOS DE LItografía se necesitan, Belgrano 463.

SE PRECISA MUCHACHO DE 15 Á 20 años para tienda, C. Pellegrini 771.

SE NECESITAN OFICIALES TAPICEros, Paraguay 902. v18

SE NECESITAN OFICIALES ZAPATEros, Ituzaingó 257. v18

SE PRECISA UN MEDIO OFICIAL SASTre, trabaja todo el año, Frías 574.

SE NECESITAN MENSAJEROS, BUEN sueldo, Tucumán 1, Confitería.

SE PRECISAN BUENOS LUSTRADORES de calzado, Entre Ríos 2189.

SE PRECISAN PLANCHADORAS BUENAS oficialas, Belgrano 1851. v18

SE NECESITA APRENDIZA PARA MOdista, Maza 760.

SE NECESITA MUCHACHO PARA ZAPAtería, Rivadavia 5046.

SE NECESITA MEDIO OFICIAL GASISta y hojalatero, Rivera 774. v17

SASTRE POMPIER SE PRECISA, Alte. Brown 1100, Boca. v17

SE NECESITAN MEDIO OFICIALES de ropa blanca, Paso 546. v17

SE NECESITA UN APRENDIZ CADENISta adelantado, Lavalle 1413. v19

SE NECESITA APRENDIZA PARA LENcería, Santiago del Estero 1029. v17

SE NECESITA APRENDIZ ADELANTADO de pastelero, Alsina 2068. v17

SE NECESITA OFICIALA POLLERISTA estilo sastre, Brasil 1313, dept. A. v17

SE PRECISA UN EMPLEADO PARA tienda y mercería, Corrientes 2172. v17

SE PRECISAN OFICIALES SASTRES, Medrano 1272. v18

SE NECESITA MUCHACHO español para negocio, Lima 761. v17

SE NECESITA BUEN OFICIAL SASTRE de señoras, ocurrir Córdoba 1760. v17

SE NECESITAN COSTURERAS PARA taller de sastrería Medrano 1272. v18

SE NECESITAN DOS CORREDORES del ramo escobería, Paramaribo 656. v17

SE NECESITA OFICIAL PELUQUERO por mes, buen sueldo, Corrientes 3310. v17

SE NECESITAN OFICIALAS Y MEDIO oficialas modistas, Avenida Alvear 108. v18

SE NECESITA MEDIO OFICIALA planchadora, práctica, San Luis 2957. v17

SE NECESITA UN MUCHACHO PARA lustrar, General Mitre 794, Avellaneda. v18

SE NECESITAN OFICIALAS PARA MOdista, Hotel du Midi, Corrientes 366. v17

SE NECESITA DEPENDIENTE DE ALmacén, práctico, Las Heras 1199. v17

SE PRECISAN OFICIALAS BATERAS Y polleristas y aprendiza, Maipú 887. v18

SE PRECISAN APRENDIZAS para sombreros de señora, C. Pellegrini 818. v18

SE NECESITAN ARMADORES PARA sombreros linpers, Sarmiento 1477. v19

SE NECESITA UN MUCHACHO PARA peón de 16 á 20 años, Belgrano 1179, Avellaneda.

SE NECESITA PEON PARA LECHERIA, sueldo 30 $, casa y comida, Caseros 2020. v18

SE PRECISA MEDIO OFICIAL CARPINtero, para cerro de la ciudad, tratar de 8 á 9, Entre Ríos 1901.

SE PRECISA OFICIALA PENADORA, ó posticera, y medio oficiala, Libertad 1115.

SE NECESITA MUCHACHO AYUDANTE de máquina para aserradero, Díaz Vélez 735.

SE NECESITA TIPOGRAFO MEDIO oficial suplente, Palacio de Justicia, 1o. Piso.

SOMBREREROS ARMADORES PARA sombreros linpers se necesitan, Sarmiento 1477. v19

SE NECESITA UN PEON HERRADOR para la campaña, tratar de noche de 7 á 9, Chacabuco 1102. v19

SE PRECISAN OFICIALES Y MEDIO oficiales muebleros de macizo, Formosa 145. v18

SE PRECISA HOMBRE FORMAL QUE sepa bien de guitarra, Corrientes 1182 altos.

SE NECESITAN OFICIALES Y MEDIO oficiales carpinteros colocadores, competentes, Pichincha 1140.

SE PRECISA ZAPATERO PARA COMPOSturas y que sepa lustrar, Bernardo de Irigoyen 72.

SE NECESITA MUCHACHO DE 16 A 20 años, para peón, Belgrano 1179, Avellaneda.

SE SIENTE SE NECESITA OFICIAL Dpto. El Proveedor, dique 1. Este, sueldo 50 pesos.

SE PRECISA APRENDIZA Y MEDIO oficiala adelantada modista de vestidos, Cochabamba 1166. v19

SE PRECISA DEPENDIENTE LIBRERIA y medio oficial encuadernador, B. Mitre 1415.

SE NECESITA PEON PARA LIMPIEZA de un corralón de carros, de 6 á 8 de la mañana, Bermejo 1062.

SE NECESITA UN BUEN ARMERO, QUE sepa hacer culatas y composturas, B. de Irigoyen 1218. v19

SE NECESITA JOVEN PARA TODO servicio de sastrería, con buenas informes, Sarmiento 1133.

SE PRECISA OFICIAL DE LISO, QUE sepa recuadrar, con ropa, Venezuela 2475.

SE PRECISA UN OFICIAL COLCHONEro, con recomendación, Santa Fe 1747, mueblería.

SE NECESITA UN PEON PRACTICO de para la limpieza de mandados, nomenclatura, Rivadavia 7001.

SE NECESITA CABALLERIZO QUE SEpa lavar coches, Vascarin Gómez 1715, de 11 á 1 y de 7 á 9 p. m.

SE NECESITAN DOS MEDIO OFICIALES carpinteros y cocinero para campaña, Reconquista 453. v17

SE PRECISA OFICIAL PELUQUERO PAra el campo, sueldo 50 $, casa y comida; tratar Velazco 864. v17

SE NECESITAN MEDIO OFICIALES Y aprendizas modistas de vestidos, Sarmiento 2186. v17

SE NECESITA DEPENDIENTE PRACtico para almacén, con recomendaciones, Rivera 1099. v17

SE NECESITAN MUCHACHAS Y MUchachos para la fábrica de tintas Lavalle 2134. v17

Señoritas PARA ESCRITORIO SE NECEsitan varias con buena letra, Maipú 156. v17

Señorita SE NECESITA, MUY PRACTIca para máquina Hammond, Paraná 1047, dep. 6 v17

SE NECESITA UN PEON PARA CASA de modas, con ó sin cama, con buena recomendación, Córdoba 1420. v17

SE PRECISA APRENDIZ ADELANTADO ó medio oficial fundidor de bronce, calle Córdoba 2861. v18

SE PRECISA OFICIAL HERRADOR DE caballos, inútil presentarse si no es competente, Lomadrid 1660. v18

SE PRECISA BUENA PREPARADORA de sombreros de señora, Bernardo de Irigoyen 589. v17

SE NECESITA MOZO DE ALMACEN, que sea práctico, Provincias Unidas 3401, Flores. v17

SE NECESITA OFICIALA Y MEDIO OFIciala modistas de vestidos, ocurrir Córdoba 1760. v17

SE NECESITA DEPENDIENTE QUE SEA bien práctico para hacer cuadros y que tenga buen trato, ferretería, Brasil 1301. v17

SASTRES QUE SEPAN TRABAJAR RO pa de tropa, se precisan, de guerra y marina para casa familia, Laprida 1167. v16

## OFICIOS DIVERSOS PEDIDOS

SE NECESITA UN MUCHACHO DE 18 A 15 años que sea serio y trabajador, para un escritorio, presentarse entre 1 y 2 de tarde, Florida 230, escritorio 18.

SE NECESITAN DOS CAPATACES guarda hilos acostumbrados á trabajar con corriente de alta y baja tensión. Ocurrir Empresa de fuz eléctrica, La Plata. v19

Señoritas Y JOVENES QUE SEPAN EScribir direcciones en máquina, se precisan; dirigirse á casilla de correo 238, urgente

SE NECESITAN DOS JOVENES DE 14 Á 16 años, que sepan escribir y leer, presentarse con carta escrita indicando referencias, Rivadavia 869.

SE NECESITA UN JOVEN DE 25 A 30 años formal que sea práctico en el ramo de comestibles para repartidor con chatita de dos caballos, buena recomendación, buen sueldo, Triunvirato 340.

Señoritas Y niñas JOVENES Y niños, para aprender máquina de escribir, caligrafía, ortografía, correspondencia con probabilidad de emplearse necesitanse Instituto Mercantil, Cangallo 673, directora señorita Julia Pradines.

TINTORERIA, PRECISASE UN PLANchador, General Hornos 1534. v19

TAPICERO BUEN OFICIAL SE necesita, Charcas 3348.

TALABARTEROS SE PRECISAN oficial y medio oficial, Pujol 953. v20

TORNERO MEDIO OFICIAL, en madera, se necesita, Almagro 1268. v17

TORNEROS MECANICOS SE NECESItan, Acoyte 145, se atiende hoy. v18

TORNEROS EN MADERA Y MEDIOS oficiales se precisan, Directorio 458. v18

TALABARTEROS OFICIALES, RECADEros y maquinistas se necesitan, Belgrano 1076, Avellaneda. v18

TIPOGRAFO COMPETENTE EN trabajos comerciales, se necesita, B. Irigoyen 971.

TRASPORTISTA LITOGRAFO, SE NEcesita uno muy bueno, para trabajar en Montevideo; escribir Sarandí 293. v17

VAINILLADO Á MAQUINA TENEMOS para dar hacer, en cantidad, Sarmiento 524. v19

VENDEDORA PRACTICA EN LENCEría, se necesita con referencias, Delf Acqua, Corrientes y Laprida.

VAINILLADORAS OFICIALAS SE NEcesitan para taler de blanco, Paraguay 1064. v18

VIDRIERISTA COMPETENTE EN ESTE trabajo, con certificados sobre su honorabilidad y conducta, se necesita para una importante casa de Rosario, para tratar á F. P. C., Cangallo 776. v22

ZAPATERO MEDIO OFICIAL SE NECEsita Rioja 1261.

ZAPATEROS ARMADORES SE NECESItan, Uruguay 168.

ZAPATERO OFICIAL SE NECESITA, Deán Funes 635. v18

ZAPATERO OFICIAL O MEDIO SE precisa, Rivadavia 1237.

ZAPATEROS DE niña, CLAVADO, SE precisan, Venezuela 1243. v17

ZAPATERO COMPOSTURERO, necesito, Artes y Oficios 477. v17

ZAPATEROS OFICIALES SE PRECISAN, de toda clase, Corrientes 1723. v18

ZAPATEROS COSIDO Á MANO SE NEcesitan, Rioja 415. v17

ZAPATEROS PARA COMPOSTURAS SE necesitan, Rioja 415. v17

ZAPATERO QUE SEPA LUSTRAR PREciso, Victoria 466. v17

ZAPATERO DE HOMBRE Y VARON clavado se precisan, Chile 1258. v17

ZAPATEROS SE PRECISAN DE TODA clase, Venezuela 1183. v18

ZAPATEROS ARMADORES Y TAQUEROS se necesitan, E. Ríos 672. v18

ZAPATEROS TAQUEROS Y DESFORMAdores, se precisan, Treinta y Tres 833.

ZAPATERO PARA HACER COMPOSTUras y lustrar se precisa, B. Irigoyen 72. v18

ZAPATERO OFICIAL COMPETENTE PAra cosido á mano, Santa Fe 2191. v16

ZINGUERO ACOSTUMBRADO PARA trabajos de techos, se necesitan, Chile 837. v17

ZAPATERO BUEN OFICIAL PARA TOdo trabajo se necesita; Charcas 899. v17

ZAPATILLEROS PARA URUGUAYAS, necesito, Pavón 1100, Avellaneda, almacén. v17

ZAPATEROS DOS, UN OFICIAL Y MEdio para nuevo y composturas, por mes, Ensenada 237, Flores.

ZAPATEROS LUIS XV, BUENOS, á blac, se necesitan, Méjico 1352, traer muestra. v17

ZAPATEROS OFICIALES DE CLAVADO para varón y hombre, se precisan, General Urquiza 315. v17

ZAPATERIA S. RIGAU, Cangallo 736, se precisan aparadores y aparadoras para trabajo fino, traer muestra. v19

ZAPATERIA S. RIGAU, CANGALLO 736, se precisan buenos oficiales para trabajo de hombre; traer muestra. v19

ZAPATERIA, S. RIGAU, CANGALLO 736, se precisan armadores para la máquina de plantillar. v19

ZAPATERO MEDIO OFICIAL Y aprendiz, necesito, casa y comida, Méjico 1948. v19

ZAPATEROS OFICIALES DESFORMAdores de señora Luis XV necesito, Castro 2029 esquina Inclán.

ZAPATERO OFICIAL PRECISO UNO, doy casa y comida, sueldo de 60 Á 70 pesos, será inútil presentarse si no sabe trabajar, Bompland 1918. v17

## OFICIOS DIVERSOS OFRECIDOS

Albañil SE OFRECE Y CONTRATA cualquier trabajo, Senillosa 455. v18

APRENDIZA PLANCHADORA SE OFREce, Méjico 1643, pieza 27. v18

Albañil SE OFRECE PARA CUALQUIER trabajo, San Juan 2758, A. Murino. v17

Albañil CONSTRUCTOR SE OFRECE por tanto, J. Roldán, Jujuy 2013. v22

Albañil SE OFRECE, REFACCIONES EN general, E. Ríos 668.—A. Dolorenzi. v18

Albañilería Y REFACCIONES DE PIOpiedades en general, Uriarte 1184, Palermo, J. A. v18

APRENDIZ, MODISTO Y ALGUNOS quehaceres de la casa, se ofrece con rama, E. Unidos 1571. v17

Albañil OFICIAL COMPETENTE, SE ofrece para ciudad ó campaña, Cevallos 125. v17

ASCENSORISTA COMPETENTE se ofrece con recomendaciones, Independencia 330. v18

ALFOMBRAS, CORTINADOS Y CAMInos de escalesas, coloco á precios módicos, Entre Ríos 996. v18

APRENDIZ DE FARMACIA, JOVEN DE 18 años, algo práctico con recomendadores se ofrece para la capital, Ecuador 594. v17

AFILADOR DE SIERRAS SIN FIN Y á circulares, ó para machimbrador y machimbrar, con cualquier máquina, se ofrece, Charabuco 673, D. C.

AVICULTOR MUY PRACTICO CON certificado, casado, sin hijos, buen trabajo, ella puede trabajar de cocinera ó de ayudanta, él va al campo, Cabildo 3021, Avicultor.

AVICULTORES: PARA CRIADERO DE aves, desea alemán de edad, 5 años en el país, con buenas referencias un empleo como ayudante del mayordomo, sin pretensiones, dirigirse por carta á A. S., calle Hebedero 4369, Coghlan. v23

AGRICULTOR CON DIPLOMA DE LA escuela agraria de Perugia (Italia), se ofrece para la dirección de chacras en grande extensión ó estancia. Posee mucha práctica, certificados de honradez y competencia á satisfacción. Pocas pretensiones. Dirigirse por carta á Aristóbulo Cecini, General Guido (F. C. S.) v18

BUENA PLANCHADORA, SE OFRECE, práctica para familia, Montevideo 614. v18

BUEN OFICIAL SASTRE SE OFRECE para sacantro, por carta á J. V., Chile 822 v18

CHAUFFEUR SE OFRECE PARA LA campaña, R. Peña 2032.

CHAUFFEUR MECANICO SE OFRECE, Arredondo 2826, Belgrano, A. M. v21

CAPATAZ O MARCADOR CARPINTERO se ofrece, Baleares 716, 2o. piso, A. M.

COCHERO PARTICULAR SE OFRECE bien recomendado, Cochabamba 1386.

COSTURERA MODISTA SE OFRECE PAra familias, Independencia 2030. v17

CARPINTERO JAPONES ofrécese PARA cualquier punto, California 1216. v17

CHAUFFEUR SE OFRECE CON LIBREta, buenas recomendaciones, Rioja 138. v17

COCHERO PARTICULAR DE PROFEsión, hombre serio y buena presencia, recomendado, se ofrece, Araoz 2179. v17

CHAUFFEUR SE OFRECE, LIBERTAD 1105, por carta ó personalmente, bien recomendado. v17

CARPINTERO DE OBRAS EN GENERAL se toman trabajos en contrato, M. Fitzpatrick, Avellaneda 1734. v17

CHAUFFEUR ITALIANO de 24 años, soltero, con libreta y certificados se ofrece Rodríguez Peña 471. v19

COCHERO PARTICULAR SE OFRECE para ciudad ó campaña, buenos informes Juan González, Montevideo 950. v17

CARNICERO SE OFRECE PRACTICO Y haga facturas, por carta á Pedro L. Andes 1275. v17

CORTADOR SASTRE JOVEN DISPONE de 4 horas al día, se ofrece, E. Ríos bol, sastrería, F. P. v18

CHAUFFEUR SIN LIBRETA SE OFRIcce para el campo sin pretensiones, dirigirse á G. F., Aristóbulo del Valle 1435.

CORTADOR SASTRE CON MUCHOS años de práctica, ofrece para tienda ó taquería, darán razón, F. Colón 1418.

CHAUFFEUR COMPETENTE, CON UN año de servicio, sin libreta, se ofrece, Tucumán 1413. v19

CARPINTERO HERRERO SE OFRECE para estancia, comprende de molinos y algo de carros, P. Colón 849. v17

CHICA DE 14 años, EDUCADA, LEE Y escribe á máquina, se ofrece, como cadeta ó aprendizaje, cose bien, con cama, las mejores informes, Sarmiento 789. v17

COBRADOR O PUESTO ANALOGO CON muy buenos informes y garantía comercial, se ofrece; dirigirse á S. Fernández, General Paz 301. v17

COBRADOR PRACTICO CON REFERENcias y garantía, se ofrece por carta ó personalmente, á J. M., Valentín Gómez 614. v17

CHAUFFEUR MECANICO CON CERTIficado de 2o. año de la escuela industrial de la Nación, se ofrece, A. B.; Malabia 2149.

COBRADOR PRACTICO SE OFRECE con referencias y buenas garantías, por muy poco capital, nada exagerado, para cualquier cantidad, J. G., Patricios 157. v18

CORTADOR DE CUELLOS, CAMISAS Y calzoncillos, se ofrece, para ciudad ó campaña, dirigirse á J. F. P., Congreso 2810, Belgrano.

CHAUFFEUR MECANICO SE OFRECE, para acompañar al patrón y cuidar el coche, persona seria, sin libreta, dirigirse por carta ó personalmente, Garay 579. v18

CHAUFFEUR PRACTICO, español recién venido, habla inglés é italiano, desea colocación fuera ó en la ciudad, razón Cochabamba 2652.

CONDUCTOR PARA CHATA O JARDInera de reparto, práctico y con certificado, se ofrece; por carta á L. A., Pasco Colón 1601.

COCHERO SE OFRECE PARA PARTIcular con libreta, soltero, buena presencia, conoce bien la ciudad; dirígirse por carta ó personalmente.—A. R., Inclán 828.

CORTADOR SASTRE DE señora, DE París, que trabajó cinco años en Buenos Aires como cortador de medida se ofrece para una casa de comercio, Santa Fe 1138. v18

CHAUFFEUR SE OFRECE Á PATRON, chauffeur francés, conductor muy competente entendido en composturas y hombre útil en casa de familia, buenas referencias, Jorge Wakeman, P. de Julio 458.

CARRERO ALEMAN, dueño DE UNA chatica, con dos buenos caballos, carga hasta 2500 kilos, busca trabajo en casa comercial, por mes, muy competente en las estaciones y aduana, persona seria, bien recomendada, Tacuarí 1962. v17

CARPINTERO SE OFRECE PARA TOmar cualquier trabajo, especialidad en instalaciones y pisos, casillas, galpones, refacciones de todas clases con buenas recomendaciones, trabajo muy barato, por carta ó personalmente, Yatay 352, I. Ley. v17

DEPENDIENTE DE ALMACEN Y ferretería, se ofrece para campaña ó ciudad, ocurrir Venezuela 984. v17

DEPENDIENTE DE ALMACEN, PRACtico en comestibles y bebidas, se ofrece, Moreno 948.

ENFERMERO SE OFRECE CON BUEN certificado médico, para casa particular, Libertad 1037. v18

EMPLEADO JOVEN, PRACTICO PARA mueblería, sección escritorio ó expedición, posee el italiano, se ofrece, ciudad ó campaña, S. G., Tucumán 2216. v17

EMPLEADO JOVEN, PARA ESCRITOrio ó expedición, con nociones de contabilidad, que posee italiano, se ofrece, ciudad ó campaña, S. G., Tucumán 2216. v17

FOGUISTA CON CERTIFICADO, SABE de mecánico, se ofrece, S. del Estero 1239. v18

FORJADOR MECANICO COMPETENTE, con certificados de Europa, se ofrece, Medrano 1465, V. M. v18

FOTOGRAFOS SE OFRECE UN BUEN retocador de bromuros, por pieza, Gurruchaga 586. v17

FOTOGRAFOS: AMPLIACIONES Y trabajos fotográficos en general, en el nuevo gran taller, Belgrano 1265; conclusión insuperable, precios convenientes. v17

HERRERO ENTIENDE ALGO DE MEcánico y de carpintero se ofrece para el campo ó estancia, Rioja 1346. v17

HOMBRE FORMAL SE OFRECE PARA peón de casa introductora ó casa de toda confianza, C. Calvo 1588. v18

HOMBRE DE BUENA PRESENCIA, SE ofrece para cualquier trabajo, con buena letra ó para peón, español, Victoria 2320, dirigirse Agüero. v17

HERRERO MECANICO, se ofrece para la campaña, práctico en máquinas agrícolas, P. Toverone, Ramos Mejía, F. C. O.

HOMBRE JOVEN ITALIANO DE BUEna presencia se ofrece para ascensorista ó portero con buenas recomendaciones, Misiones 149. v19

HOMBRE FORMAL SE OFRECE PARA quinta, quinterO de casa particular en la ciudad, ó cerca de ella, práctico, dirigirse calle B. Mitre 3133.

HOMBRE FORMAL SE OFRECE PARA cortalón de maderas, práctico y sin pretensiones, ó casa mayorista; dirigirse Bolívar 1401, de 11 a. m. á 12.30 y de 5 á 8 p. m. v17

HOMBRE FORMAL CON REFERENCIAS á satisfacción, desea ocuparse de cobranzas de casa seria, entiendo de asuntos judiciales, Santiago Bergallo, Venezuela 2150. v17

HOMBRE DE 45 años Y CON BUEN certificado, hablando trabajado en una de las principales fábricas de esta capital desearía ocuparse como ayudante de escritorio, portero ó empleado interno de establecimiento, ocurrir A. A., calle Suárez 1484.

JAPONES SE OFRECE PLANTADOR, quintero ó ojalatero, Rocha 525. v17

JOVEN español, DE 23 años, con certificados y recomendaciones, desea empleo en escritorio de la capital, Alsina 944. v17

JARDINERO QUINTERO CASADO, SIN hijos, se ofrece, Paseo de Julio 428.—J. K.

JOVEN español, SE OFRECE PARA cualquier trabajo de noche, con buenas recomendaciones; dirigirse por carta, San Antonio 1190, A. R.

JOVEN español, SE OFRECE PARA OFIcial de carnicería, con buena recomendación, dirigirse por carta, San Antonio 1190, Avelino R.

JARDINERO SE OFRECE MUY COMPEtente para cuidar quinta y jardines de recreo, ciudad ó pueblo cercano, Venezuela núm. 946. v17

JOVEN JAPONES RECOMENDADO, RElén llegado de Nueva York, se ofrece, sabe inglés bien y poco español, dirigirse por carta solo, Kata, Tacuarí 1418. v17

JOVEN QUE DISPONE DE 4 HORAS diarias, conociendo contabilidad y máquina Underwood, se ofrece, M. Barros, Julio 1371. v17

JOVEN DE 27 años, español, RECOMENdado, para cualquier trabajo, se ofrece, tratar ó á carta ó personalmente, Talcahuano 992. v17

JOVEN SE OFRECE LE VEINTE Y cinco años para ayudante de escritorio, en cualquier trabajo leyendo correctamente y escribiendo con ortografía, ocurrir, Córdoba 113, Claudio Muriel. v17

JOVEN español DE 26 años, RECIEN llegado, se ofrece para cualquier trabajo, sabiendo leer y escribir, con recomendaciones, por carta ó personalmente, Venezuela 1717. v17

JARDINERO SOLO, PARA CASA PARticular, ofrece para ciudad ó campo, especialista para crear parques y jardines, entendido en invernáculos y arboricultura en general, certificados de primer orden, 20 años en el país, A. B., Lima 1240. v17

JARDINERO Y QUINTERO DE PROFEsión, casado, con hijo de 27 años, se ofrece, práctico en conservación de parques, jardines y plantaciones de plantas, la señora encargada de todos quehaceres, el hijo para peón en el mismo ramo, con buenas recomendaciones ciudad ó campo, pieza 19, B. de Irigoyen 1. v18

LACAYO DE AUTOMOVIL, SE OFRECE, Arenales 2067.

LUSTRO MUEBLES, ENCERO PISOS, A familias, muy barato, Ortiz, Sadi Carnot 40. v19

LUSTRO Y COMPONGO MUEBLES A domicilio, sumamente barato, Freda, Andes 30. v21

LUSTRO Y COMPONGO PIANOS, MUEbles; instalaciones de todas clases, trabajos perfectos, con garantía, L. Enriquez, San José 1469. v17

LUSTRO, ENCERO Y CEPILLO PISOS Y parquets baratísimo, todos colores, limpio casas, Una Razón, Santa Fe 1754, Hayas Hnos., U. Telef. 753, Juncal. v24

MUCHACHO de 17 años PARA LECHEría á almacén, se ofrece, Patricios 436.

MUCHACHO PRACTICO EN ALMACEN O café, se ofrece, Chile 1632, comedor. v17

MUCHACHO español, DE 18 años, PAra almacén ó café, se ofrece, con recomendación y sin pretensiones, Chile 1700.

MUCHACHO de 16 años, SE OFRECE para negocio ó almacén, con muy buenas recomendaciones, Humberto I 1760. v19

MUCHACHO de 16 años, SE OFRECE para almacén, medio práctico, Almagro 1444.

MUCHACHO CON RECOMENDACION amigo práctico en almacén, se ofrece, Charcas 1366.

MEC

## SERVICIO DOMESTICO PEDIDO

SIRVIENTA SE NECESITA; MOLDES 2449, Belgrano.

SIRVIENTA SE NECESITA, DIRECTORIO núm. 29.

SE NECESITA COCINERA, FORMAL; Maipú 786.

SIRVIENTA SE PRECISA, SE PREFIERE vestida vehida, Cochabamba 776.

SE NECESITA MUJER PARA QUEHACERES, Beauvedra 344.

SIRVIENTA PARA TODO TRABAJO Y cocina se necesita, Maipú 443, depto. 4o.

SIRVIENTA PARA TODO TRABAJO SE necesita, Belgrano 1916.

SIRVIENTA SE NECESITA, BUEN trato, G. Paz 1330, Belgrano. v18

SIRVIENTA SE NECESITA EN CASA alemana, Güemes 4372, Palermo. v19

SIRVIENTA PARA TODO TRABAJO SE necesita, Ayacucho 1094. v18

SE PRECISA SIRVIENTA PARA TODO servicio, Bremil 434. v18

SIRVIENTA PARA TODO TRABAJO, SE precisa, con cama, Venezuela 1043. v19

SE NECESITA MUCHACHO, 16 A 17 años, Valentín Gómez 381. v18

SIRVIENTA SE NECESITA PARA MEDIO día, Maipú 442.

SE PRECISA niñera DE 18 A 25 años, Sarmiento 838. v19

SE NECESITA MUCHACHA DE 15 A 16 años, Avda. Mitre 1494, Avellaneda. v18

SE PRECISA BUENA COCINERA, AVENida de Mayo 776.

SE NECESITA SIRVIENTA PARA TODO servicio y corta familia, O'Brien 227.

SIRVIENTA SE NECESITA PARA CORta familia, Corrientes 3743. v19

SIRVIENTA PARA CORTA FAMILIA, se necesita, Entre Ríos 258.

SIRVIENTA NECESITO PARA TODO trabajo, Medrano 391.

SE PRECISA MUCAMA GENERAL, VIAmonte 1253.

SE PRECISA UNA MUJER FORMAL PAra todo trabajo, Boyacá 275, Flores.

SIRVIENTA FORMAL, RECIEN LLEgada se necesita, Chile 769.

SE NECESITA MUCHACHA DE 13 A 14 años, Maipú 662. v18

SIRVIENTA QUE ENTIENDA DE COCIna preciso, Perú 146, piso 2o.

SIRVIENTA QUE SEPA COCINAR SE necesita con buen sueldo, Andes 245.

SIRVIENTA PARA TODO TRABAJO SE necesita, Solís 1642. v19

SIRVIENTA PARA TODOS QUEHACEres se necesita, Gaona 372.

SIRVIENTA SE PRECISA PARA PUEblo de campaña, Moreno 1164.

SIRVIENTA PARA TODO TRABAJO, se necesita, Bagotá 2582 (Floresta).

SE NECESITA SIRVIENTA PARA TODO servicio, Pichincha 315. v19

SE PRECISA MUCHACHA PARA TODO trabajo, Méjico 2865.

SIRVIENTA MUCAMA SE NECESITA, calle Las Heras 240.

SIRVIENTA JOVEN SE NECESITA, Sgo. del Estero 338.

SE NECESITA SIRVIENTA QUE entienda de cocina, Pueyrredón 726.

SE NECESITA MUCHACHA PARA CUIdar una nena, E. Unidos 3793.

SIRVIENTA SE NECESITA PARA CORTA familia, Cabrera 2033. v18

SE NECESITA COCINERA Y MUCAMA, Charcas 3249. v18

SIRVIENTA NECESITO PARA MATRImonio, con cama, V. Gómez 1194.

SIRVIENTA PRACTICA SE NECESITA, Pueyrredón 1035.

SE NECESITA MUCHACHA QUE SEPA coser á máquina, Alberti 79. v18

SE NECESITA COCINERA CON OTROS quehaceres, Sáenz Peña 1240.

SIRVIENTA SE NECESITA PARA FLOResita, tratar Salta 182.

SE PRECISA SIRVIENTA PARA TODO trabajo, Córdoba 854.

SE NECESITA señora QUE ENTIENDA de cocina, Independencia 320. v18

SIRVIENTA QUE SEPA PLANCHAR SE necesita, Victoria 740.

SIRVIENTA SE NECESITA SIN CAMA, Sáenz Peña 1431. v18

SIRVIENTA SIN CAMA SE NECESITA, Belgrano 1350. v17

SIRVIENTA QUE SEPA COCINAR, PREciosa, Carlos Calvo 3926. v17

SE PRECISA UNA SIRVIENTA, VAREla y Merlo, panadería. v17

SIRVIENTA SE NECESITA, LACAR 3253, tranvía 38. v17

SIRVIENTA SE NECESITA PARA CORta familia, Bulnes 1408. v17

SIRVIENTA PARA CORTA FAMILIA se necesita, Córdoba 3682. v17

SIRVIENTA SE NECESITA, AUNQUE sea con chico, Carlos Calvo 3524. v17

SIRVIENTA QUE SEPA COCINAR PREciosa; con cama, Gascón 1586. v17

SIRVIENTA CON CAMA, SE NECESITA, Humberto I 855. v17

SIRVIENTA TODO SERVICIO ENTIENDA cocina se necesita, Melo 195. v17

SIRVIENTA QUE ENTIENDA ALGO DE cocina se necesita, Melo 195. v17

SIRVIENTA SE NECESITA PARA TODO trabajo, Venezuela 1792. v17

SIRVIENTA JOVEN, SUELDO 30 $, SE precisa, Azul 409, Flores. v17

SIRVIENTA SE NECESITA PARA TODO trabajo, Venezuela 1792. v17

SIRVIENTA JOVEN, SUELDO 30 $, SE precisa, Azul 409, Flores. v17

SIRVIENTA SE PRECISA PARA MAtrimonio solo, Arcuéngas 889. v17

SIRVIENTA SE PRECISA PARA TODO trabajo, Ecuador 1879. v17

SE NECESITA SIRVIENTA, TRATAR DE 10 á 5, Alberti 1293. v17

SE PRECISA SIRVIENTA PARA TODO servicio, Alvarez 1249. v18

SIRVIENTA FORMAL SE PRECISA, SEmillana 619, Caballito. v18

SIRVIENTA SE PRECISA, CORTA familia Mombrillar 83, Flores. v17

SE NECESITA SIRVIENTA; PRESIDENte 548, B. al Norte. v18

SIRVIENTA SE NECESITA PARA CORta familia, Bonde 710. v17

SE NECESITA SIRVIENTA PARA MAtrimonio solo, Saavedra 822. v17

SE NECESITA SIRVIENTA PARA TOde trabajo, Lavalle 2050. v18

SE NECESITA niñera JOVEN, CABRERa 2284. v18

SIRVIENTAS SE NECESITA, MOLDES 2153, Belgrano. v17

SIRVIENTA PARA señora SOLA SE NEcesita, Sentiosa 138. v17

SIRVIENTA SE NECESITA, PASCO 862. v18

SE NECESITA SIRVIENTA QUE ENtienda de cocina, Paraguay 4778. v18

SIRVIENTA PARA TODO, 40 $ POR MES Pavón 2281. v17

SIRVIENTA PARA TODO SERVICIO SE necesita, Alvarez 2185. v17

SIRVIENTA PARA TODO TRABAJO SE necesita, Uriarte 2409. v17

SIRVIENTA JOVEN SE PRECISA, PAraguay 2165. v17

SE NECESITA SIRVIENTA, ENTRE RIOS 1237. v17

SE NECESITA UNA SIRVIENTA, RIVAdavia 7723, Flores. v20

SE PRECISA niñera de 13 A 14 años, Billinghurst 2308. v18

SIRVIENTA SE NECESITA, QUE SEPA cocinar, Humberto I 2377. v17

SIRVIENTA SE PRECISA, CORDOBA 2399. v17

SE NECESITA SIRVIENTA PARA TODO trabajo, corta familia, Ayacucho 893. v17

SIRVIENTA SE NECESITA, QUE SEPA cocinar, buen sueldo, French 2897. v18

SE NECESITA SIRVIENTA Y QUE ENtienda algo de cocina, tratar Melo 146. v17

SE PRECISA SIRVIENTA PARA TODO servicio, Esteban Bonorino 138, Flores. v17

SIRVIENTA QUE ENTIENDA DE COcina se necesita, Av. La Plata 764. v17

SE PRECISA MUCHACHA DE 15 A 16 años para matrimonio, Saavedra 822. v17

SE NECESITA UNA SIRVIENTA PARA todo trabajo, sueldo 40 $, Baradero 37. v18

SIRVIENTA PRACTICA QUE ENTIENDA de cocina, se precisa, Cevallos 852. v18

SE NECESITA COCINERA Y MUCAMA que sepan sus obligaciones, Solís 1765. v17

SIRVIENTA PARA TODO SERVICIO se necesita, con cama, Victoria 3784. v18

SIRVIENTA PARA TODO SERVICIO SE precisa, Entre Ríos 1857, corta familia. v18

SIRVIENTA SE NECESITA PARA TODO trabajo menos cocina, Tacuarí 1752. v18

SIRVIENTA PARA TODO TRABAJO menos cocinar, necesitase, Río Cuarto 1140. v19

SIRVIENTA SE NECESITA PARA TOde trabajo, Australia 1072, B. al Norte. v18

SIRVIENTA NECESITASE, Habana 3764, Villa Devoto, tranvía 38, sueldo 40 $. v18

SE NECESITA SIRVIENTA PARA TODO trabajo, corta familia, tratar Junín 1080. v18

SIRVIENTA QUE SEPA COCINAR SE necesita, para matrimonio, Gallo 3102. v19

SE NECESITA MUCHACHA PARA MAtrimonio solo, tratar Defensa 687, á las 4 de la tarde.

SE NECESITA AMA CON LECHE PREsente para criar una niña de dos meses, tratar 25 de Mayo 887.

SE NECESITA SIRVIENTA EN CASA DE familia, sin chicos, para servicio, Cangallo 1240.

SE NECESITA MUCHACHA PARA MAtrimonio solo, tratar Defensa 687, á las 4 de la tarde.

SE NECESITA AMA CON LECHE PREsente para criar una niña de dos meses, tratar 25 de Mayo 887.

SIRVIENTA QUE SEPA COCINAR, SE necesita, prefiérese si tiene hija de 14 años, buen sueldo, Francia 684, Lanús. v18

SIRVIENTA CON CAMA PARA EL SERvicio de poca familia, se necesita, Bonpland 237. v18

SE NECESITA MUCHACHA PARA MUcama, Arenales 2266, de 9 á 12 m., sueldo 25 $. v17

SIRVIENTA PARA CORTA FAMILIA SE necesita, Arcoales 2246, hay otra sirvienta. v17

SIRVIENTA española NECESITA matrimonio solo; se para todo trabajo, Culpina 785. v17

SIRVIENTA QUE ENTIENDA COCINA, con cama, se necesita, buen sueldo, Belén 24, altura Rivadavia 6700. v17

SIRVIENTA QUE ENTIENDA DE alfarca se necesita, buen trato, sueldo 20 $, Paraguay 4221. v17

SIRVIENTA CON CAMA PARA TODO trabajo, casa corta familia, Convención 2834, Flores. v17

SIRVIENTA PARA TODO TRABAJO SE precisa para corta familia, Tucumán 2060. v17

SE NECESITA MUCHACHA PARA tres personas, Provincias Unidas 1011, Caballito. v17

SIRVIENTA PARA TODO SERVICIO, con cama, se necesita, sueldo 45 $, Juramento 5190. v17

SIRVIENTA FORMAL RECOMENDADA se precisa para estancia aunque tenga un hijo, Garay 1632, por la mañana. v17

SIRVIENTA CON CAMA QUE ENTIENda de cocina, se precisa, Puevrredón 1125, poca familia.

SIRVIENTA PARA TODO TRABAJO que sepa algo de cocina, se necesita, ocurrir Corrientes 3770. v17

SE NECESITA UNA señora FORMAL para todo trabajo, desde las 7 hasta las 6 de la tarde, Córdoba 1492. v17

SIRVIENTA necesito, QUE entienda DE cocina, corta familia, con cama, Victoria 3848. v17

SIRVIENTA FORMAL PARA TODO trabajo, que entienda de cocina, se necesita, Pueyrredón 1359, Banfield. v17

SIRVIENTA JOVEN O MUCHACHA QUE sepa algo de cocina, se necesita, Directorio 2567, Flores. v17

SIRVIENTA PARA MATRIMONIO SOLO, que entienda algo de cocina, sueldo 40 pesos Segurola 493, Floresta. v17

SIRVIENTA JOVEN SE PRECISA PARA matrimonio, buen sueldo, Deán Funes 488. v17

SE NECESITA SIRVIENTA PARA TODO trabajo en corta familia, Sud América 450, Flores. v18

SIRVIENTA QUE ENTIENDA DE COCIna y otros quehaceres, se necesita, Ayacucho 656. v18

SIRVIENTA QUE ENTIENDA BIEN DE cocina, para corta familia, se necesita, con informes, Rivadavia 4136. v17

SE NECESITA MUCHACHO DE 12 A 13 años para mandados y otros servicios, sueldo 10 $, tratar Rodríguez Peña 1293. v17

SIRVIENTA PARA MATRIMONIO SOLO que entienda algo de cocina se necesita, inútil presentarse sin tener buenas referencias, Salta 1170.

SIRVIENTA PARA TODO SERVICIO de matrimonio solo, joven aseada se precisa sueldo 40 pesos, Santiago del Estero 162.

SE NECESITA PEON DE COCINA, UNO práctico para lavar botellas y una lavandera, se prefieren italianas, C. Pellegrini 575.

SE NECESITA COCINERA PARA CORte familia, matrimonio solo, se quiere con buenas recomendaciones, Coronel Díaz 647.

SE NECESITA UNA JOVEN QUE ENtienda de cocina y para los quehaceres de la casa, para una familia de dos personas, Carlos Pellegrini 1067.

SIRVIENTA SE NECESITA, QUE SEPA cocinar bien, para el servicio de corta familia; presentarse después de las 10, Salta 828, 2o. piso. v18

Señora SOLA, PARA CUIDAR señora ENferma y quehaceres de casa, se necesita, sueldo 50 $, Gral. Villegas, á 10 horas de B. Aires; tratar Moreno 990.

SIRVIENTA SE PRECISA PARA TODO trabajo que sepa algo de cocina en casa de matrimonio solo, 11 de Septiembre 1205, Belgrano.

SE NECESITA MUCHACHA DE 15 A 16 años para ayudar á los quehaceres de una casa de corta familia, Rincón 852, departamento 4.

SE NECESITA SIRVIENTA española DE 14 á 16 años para ayudar á los quehaceres de casa de familia, Valentín Gómez 3715.

SE NECESITA MUJER PARA COCINA y otros quehaceres de matrimonio solo, con buenas referencias, tratar 11 de Septiembre 1855, de 4 á 6 tarde. v17

## SERVICIO DOMESTICO PEDIDO

SIRVIENTA PARA TODO TRABAJO Y que entienda de cocina, se necesita, para corta familia, con cama, sueldo 40 $, S. Peña 1840 (Lores). v17

SE NECESITA COCINERA PARA casa de comida, que sepa su obligación, paso 50 á 60 pesos y casa, en Talleres, F. C. Sud, Pavón 248. v18

SIRVIENTA JOVEN Y ASEADA QUE sepa cocinar se necesita para matrimonio sin hijos sueldo 45 pesos, Belgrano 3282. v17

SE NECESITA MATRIMONIO PARA EL campo, el quintero y jardinero, ella para todo servicio, tratar de 8 á 12 m., Lima 609. v18

SE NECESITA MUCHACHA SIN CAMA para servicio familia de 3 personas sin niños, Bernardo de Irigoyen 262, departamento 6, presentarse después de las 8 a. m. v17

SE NECESITA PARA CORTA FAMILIA italiana, que vive en Temperley, F. C. S., muchacha aseada ó mujer formal, para todo servicio; se paga buen sueldo; tratar Sarmiento 617, 1er. piso, derecha. v19

SE PRECISA SIRVIENTA PARA EL campo que sepa hacer algo de cocina, lavar y planchar; tratar Hotel Petit París, Reconquista 592, pieza 16, de 8 á 9 a. m.

UNA COCINERA Y SIRVIENTA SE NEcesitan en la calle Yerbal 25. v19

## SERVICIO DOMESTICO OFRECIDO

AMA DE LECHE RECIENTE, ITALIANA se ofrece, sin hijo, Gorriti 979. v19

AMA SE OFRECE CON niño LECHE DE 3 meses, Cochabamba 900. v18

AMA DE LECHE, PARA FAMILIA distinguida, se ofrece, Viel 550. v20

AMA ITALIANA OFRECESE JOVEN robusta, leche de 3 meses, Corrientes 1668.

AMA CON LECHE DE 15 DIAS, SE ofrece, argentina, Venezuela 4025. v19

AMA SE OFRECE 3 VECES POR DIA, Perú 1566. v18

AMA BUENA SE OFRECE, CON LEche de 4 meses, Belgrano 942. v18

AMA SE OFRECE, CON LECHE DE 4 meses, Culpina 928 Flores.

AMA con leche de 3 meses se ofrece, Valentín Gómez 1183. v18

AMA SE OFRECE DE 22 A 23 años, con leche abundante, San José 1378. v18

AMA PRIMERIZA, LECHE DE 8 DIAS en su casa, se ofrece, Humahuaca 150. v17

AMA JOVEN, CON BUENA LECHE Y certificados se ofrece, Charcas 1431. v17

AMA DE LECHE SE OFRECE PARA criar en su casa, Italiana, E. Bonorino y Sala Rayados, Floresta. v19

AMA DE LECHE SE OFRECE CON buenos informes, para casa del niño, Garay 231, piesa 5. v19

AMA JOVEN, BUENA PRESENCIA SE ofrece, leche de 2 meses y con certificado Vlamonte 2194. v19

AMA DE LECHE SE OFRECE, JOVEN de buena presencia y salud, primeriza de 3 meses, Pichincha 532. v18

AMA SE OFRECE JOVEN CON LECHE de 1 mes para criar en su casa, Malabia 1339. v19

AMA CON LECHE DE 43 DIAS PRImeriza se ofrece, Ferrocarril Oeste, estación Haedo, calle Armonía 69. v19

AMA DE LECHE DE 5 MESES CON buena leche, se ofrece, recién llegada, no tiene chico, Independencia 1846.

AMA española, RECIEN VENIDA, leche de 5 á 6 meses, desea colocarse en casa del niño, Cochabamba 262, p. 15. v19

AMA PARA CRIAR EN SU CASA SE ofrece con abundante leche, Santiago del Estero 1038. v18

AMA ITALIANA CON LECHE DE 40 días y abundante se ofrece, Buenaventura 649. v19

AMA SE OFRECE PARA CASA DEL chico, con buena leche, robusta, española, datos á C. Morales, Venezuela 1145. v19

AMA SE OFRECE PARA CRIAR UN chico de pecho ó despechado, Saujil 275. v17

AMA DE LECHE ITALIANA SE OFREce para criar en su casa, Andrés Arguibel 1679, Maidonado. v19

AMA CON LECHE DE 4 MESES RECIEN llegada de España se ofrece, Alberti 2031. v18

AMA DE LECHE JOVEN, ITALIANA, se ofrece para criar en su casa, Tacuarí 2048, pieza 17. v17

AMA SE OFRECE, LECHE DE UN MES edad 23 años, Temperley, calle Avellaneda 35. v18

AMA SE OFRECE, LECHE DE 1 MES, de buena presencia, se puede ver el niño, Cochabamba 1351. v17

AMA PARA CRIAR EN SU CASA, RUbia, de 20 años, española, con leche de 10 meses, se ofrece, Las Patas 981. v18

AMA DE LECHE DE 3 MESES, JOVEN, se ofrece sin niño, para criar en casa del niño, Cevallos 979. v17

AMA ITALIANA, SE OFRECE CON LEche de 2 meses con recomendaciones, para la casa del niño, Salcedo 2931. v17

AMA CON BUENA LECHE DE UN MES, se ofrece para criar en su casa, Cabrera 4659, esq. Canning. v19

Abañil SE OFRECE PARA TRABAJAR en fabricas y fundiciones, para hacer hornos y otras reformas, Constitución 3271. v17

AMA SE OFRECE CON LECHE DE 4 meses, para criar en casa del niño, con certificados, española, Belgrano 3009. v18

AMA JOVEN DE 18 años, española, primeriza, leche abundante, con una chica de un mes, se ofrece, Castro 1157. v19

AMA CON LECHE DE DOS MESES, REvisada, presenta su chico, con buena recomendación, se ofrece, D. Funes 3031. v19

AMA CON LECHE DE 5 MESES, SIN pretensiones su ofrece para dar el pecho 2 ó 3 veces al día, Echeverría 2040, Belgrano. v19

AMA JOVEN, ROBUSTA, española, CON muy buena leche de dos meses y certificados, se ofrece, Alvarado 716, esq. Patricios, F. al Norte. v17

AMA JOVEN, DE 18 años, PRIMERIZA, con leche de 4 meses, muy buena y abundante, desea tomar un chico para criar en su casa, Tacuarí 1746. v17

AMA DE 27 años, SE OFRECE SIN chico, para criar un niño en su casa, con buena leche y buenas recomendaciones, Corrientes 4571. v16

AMA PRIMERIZA CON LECHE DE 15 días se ofrece para casa del niño ó en su misma casa, Entre Ríos 2091. No tiene chico. v19

AMA vasco-española DE 21 años, LEche de 2 meses se ofrece para dar el pecho 2 ó 3 veces por día, calle Vicente López 454, pieza 9. v19

AMA SE OFRECE, española, JOVEN, primeriza, con leche de menos de un mes, para criar en casa del niño; dirigirse por carta ó personal, Blanco Encalada 1624, Belgrano.—Pilar Valea. v19

COCINERO CHEF SE OFRECE, BUENA recomendación, Cerrito 1012. v17

COCINERA ARGENTINA SERIA SE ofrece, Alvarez 1068. v17

COCINERA SE OFRECE PIEDRAS 1265. v17

COCINERA SE OFRECE CON BUENOS informes, Matheu 31, Caballito. v17

COCINERA SE OFRECE CON RECOMendaciones, Alberti 583. v17

COCINERO PARA PENSION, COLEGIO, almacén se ofrece, Arenales 1155. v18

COCINERA española SE OFRECE, Gorriti 816. v17

COCINERA SE OFRECE, ARGENTINA, para corta familia, Belgrano 2132. v17

COCINERA Y MUCAMA SE OFRECEN, son hermanas, Billinghurst 938. v17

COCINERA Y OTROS QUEHACERES, sin cama, se ofrece, Rioja 605. v17

COCINERA COMPETENTE SE OFRECE, San Ricardo 260, Bcas. al Norte. v18

COCINERA FORMAL SE OFRECE, Santa Adelaida 304.

COCINERA SE OFRECE CON BUENAS referencias, Lima 1765.

COCINERA SE OFRECE RECIEN VENIdo, Cochabamba 1040. v18

COCINERA ITALIANA RECOMENDADA se ofrece, Cuyo 1861.

COCINERA FORMAY Y OTROS QUEhaceres se ofrece, calle Lima 578.

COCINERA SE OFRECE, PARAGUAY 3657. v18

COCINERA SE OFRECE CON UNA HIja de 14 años, ó sin ella, Moreno 1968.

COCINERO ITALIANO COMPETENTE, se ofrece para colegio, casa de negocio y restaurant, Charcas 1999.

COCINERO PRACTICO SE OFRECE, calle Terrada 666, Flores.

COCINERA COMPETENTE SE OFREce, Viamonte 1546.

COCINERA Y MUCAMA SE OFRECEN, desean juntas, Cangallo 2132. v19

COCINERA ARGENTINA RECOMENDAda se ofrece, San Martín 4084.

COCINERA ARGENTINA SE OFRECE, $ 50 de sueldo, con retiro, Arenales 2369. v17

COCINERA SE OFRECE BIEN RECOmendada, E. Unidos 843, pieza 2. v18

COCINERA BUENA SE OFRECE PARA almacén ó casa particular, Chacabuco 737, piesa 11.

COCINERA Y MUCAMA, (hermanas), desean colocación en casa formal, buenas recomendaciones, Montevideo 159. v18

COCINERO DE PROFESION MUY competente, con recomendación, se ofrece, Gascón 756. v19

COCINERA CON BUENAS RECOMENdaciones se ofrece, Santiago del Estero 818, sueldo 40 á 50 pesos.

COCINERA SE OFRECE señora FORmal, para matrimonio ó casa de pocas familia, Rondeau 1834, 2. Es.

## SERVICIO DOMESTICO OFRECIDO

COCINERO ITALIANO DE PROFESION se ofrece para fonda, restaurant y flambrería, Ayacucho 1095.

COCINERA vasco-española, DE PROFEsión y con recomendación, se ofrece, 25 de Mayo 845.

COCINERA española CASTELLANA SE ofrece, sueldo 60 $ muy seria, Alberti 757. v18

COCINERA SE OFRECE PARA COCINA sencilla, señora seria y de confianza, sin cama, Belgrano 2821. v17

COCINERA SE OFRECE PARA CORTA familia con recomendaciones, Méjico 1460, piesa 7. v17

COCINERA, señora FORMAL, CON chico de 11 años, que también sirve, se ofrece, Crámer 1910. v17

COCINERA ITALIANA SE OFRECE CON hija de 13 años, para todo trabajo menos lavado, Pasco 852. v17

COCINERA Y MUCAMA SE OFRECEN dos hermanas para una familia, Solar 920. v17

COCINERA SE OFRECE señora FORmal, sabe su obligación; tiene buenos informes, Cochabamba 948, al fondo. v17

CUATRO SIRVIENTAS SE OFRECEN para todo servicio, est. Sarandí, Cañuelas 245. v18

COCINERO ITALIANO SE OFRECE PAra bar, café y restaurant, prefiere trabajar de noche, práctico en minuta, Charcas 1403.

COCINERA SE OFRECE PARA CASA formal, con recomendaciones, deseando pieza para el marido que trabaja en su oficio, ocurrir Directorio 1605, Flores. v19

COCINERA CASADA SIN HIJOS SE ofrece á matrimonio solo, deseando pieza para el medio, escribir Provincias Unidas 1801 almacén.

COCINERA JOVEN SE OFRECE, CON buenas recomendaciones, prefiere familia española ó francesa, dirigirse San Juan 3827, dpto. 4. v17

COCINERA ARGENTINA SE OFRECE para cocina, sueldo de familia sin niños, con ó sin cama, buenos informes, Rincón 844, depto. 2. v17

COCINERA DE PROFESION, española, se ofrece con hija de 18 años, para niñera ó mucama, con recomendaciones, Alberti 1576, tratar personalmente. v17

COCINERA SE OFRECE CON CAMA Ó sin cama, con buenas recomendaciones, sueldo de 70 á 80 $, Rivadavia 1085, 2do. patio. v17

COCINERO REPOSTERO DE PRIMERA, aseado y económico, con buenos certificados, se ofrece, prefiere casa de familia; por carta ó personalmente, Rivadavia 3559. v18

COCINERA FRANCESA DE PROFESION se ofrece para buena familia, sabe muy bien su obligación y tiene recomendación, cocina fina y variado, sueldo 60 $ y al mercado, Venezuela 1284.

COCINERA Y MUCAMA SE OFRECEN, son hermanas, buenas, saben sus obligaciones y tienen recomendaciones, sueldo 50 y 40 $, se atiende por carta ó personalmente, Aranz y Güemes 3903. v17

Español PARA TODO SERVICIO ofrécese, Thomas 2369.

Español RECIEN LLEGADO DESEA COlocarse de portero ó mucamo, sin pretensiones, Paseo de Julio 1226, fonda La Española.

ENCARGADO PARA CASA DE DEPARtamentos ó sereno se ofrece, matrimonio decente, sin hijos, con buenas recomendaciones y carnet personal, dirigirse a Eduardo M. Victoria 527. v17

HOMBRE DE 56 años SE OFRECE para trabajo liviano, como para limpieza y mandados, Chile 1318, M. P. v17

HOMBRE SOLO DE 55 años SE OFREce para trabajo liviano sabe cocinar, tiene certificados de buena conducta por carta á Antonio Porto, Guardia Vieja No. 1317. v18

HOMBRE SERIO CON BUENOS INFORmes personalmente ó por escrito ofrece para sereno ó portero ó encargado de escritorios ó departamentos, dirigirse por carta, Independencia 734, pieza 15.—G. Moran.

JOVEN DE 31 años, SE OFRECE PARA portero, Rivadavia 980.

JOVEN SE OFRECE PARA MUCAMA DE adentro ó comedor, recomandado, C. Pellegrini 311.

JOVEN SE OFRECE PARA PORTERO, tiene buenas recomendaciones, dirigirse á hotel Skandinaver, Lima 1558-1564. v18

LAVANDERA SE OFRECE, PARA LAvar, ó lava en casa, San José 1354. v17

LAVANDERA DE CONFIANZA SE ofrece, á 60 centavos docena, Paso 731. v17

LAVANDERA PARA CASA DE FAMILIA y hotel, se ofrece, Venezuela 1127. v18

LAVANDERA Y PLANCHADORA REcomendada se ofrece para familia, Cangallo 2115. v17

LAVANDERA BUENA DE ALTA ITAlia, se ofrece en casa de familia, Liniers 1015. v18

LAVANDERA SE OFRECE PARA LAVAR en su casa, ó en casa de familia por día; Belgrano 2551. v17

LAVANDERA PRACTICA Y CON BUEnas referencias se ofrece para lavar en su casa, Cangallo 2532. v17

MUCAMA SE OFRECE, VICTORIA 3091

MUCHACHA SE OFRECE PARA CORTA familia, de 14 á 15 años, E. Unidos 361

MUCAMA Ó niñera SE OFRECE, ALSIna 1036, casa.

MUCAMA SE OFRECE RECOMENDAda, Chacabuco 869.

MUCAMA SE OFREOE vascoespañola, para hotel, Manuela 980. v18

MUCAMA FORMAL SE OFRECE, Pavón 1316. v19

MUCAMA DE ADENTRO Ó GENERAL se ofrece, Independencia 843.

MUCHACHO DE 15 años SE OFRECE, Chile 725.

MUCAMA SE OFRECE PARA CORTA familia, Bernardo de Irigoyen 1354.

MUCAMA SE OFRECE, HUMBERTO No. 259.

MUCAMA DE ADENTRO SE OFRECE con recomendaciones, B. Mitre 1442.

MATRIMONIO FORMAL, SE OFRECE para encargado de casa Perú 767. v18

MUCHACHO SE OFRECE PARA TODO trabajo, Venezuela 1717. v18

MUJER JOVEN SE OFRECE PARA COcinera, Venezuela 1717. v18

MUCAMA SE OFRECE PARA TODO trabajo, Moreno 2563.

MUCAMA CON RECOMENDACION, SE ofrece, Cangallo 2282. v18

MUCAMA FORMAL SE OFRECE, MAZA 1730.

MUCAMA Y SIRVIENTA SE OFRECEN de buena presencia, Belgrano 1372.

MUCAMA FORMAL SE OFRECE DE 17 años, calle Carlos Calvo 796.

MUCAMA PRACTICA SE OFRECE, Charcas 3173.

MUCAMA JOVEN SE OFRECE, I LA Católica 1415.

MUCAMA SE OFRECE, LAVALLE 2568. v19

MUCAMA DE ADENTRO Y niñera SE ofrecen, B. Mitre 1303.

MUCAMA BUENA SE OFRECE, MONTES de Oca 9.

MUCAMAS DOS SE OFRECEN, ESPINOsa 490, Caballito. v17

MUCAMA SE OFRECE, española, GAVIlán 137, Flores. v18

MATRIMONIO PARA ENCARGADO DE casa se ofrece, San Martín 687. v17

MUCAMA Ó niñera SE OFRECE INFORmes á satisfacción, Solís 352. v17

MUCAMA PARA CORTA FAMILIA SE ofrece, Santa Fe 1565. v18

MUCAMA SE OFRECE CON RECOMEN-daciones, Alsina 2346. v18

MUCAMA DE ADENTRO SE OFRECE con recomendaciones, Junín 887. v17

MUCAMA SE OFRECE CON BUENOS informes, Valentín Gómez 10. v17

MUCAMA RECOMENDADA SE OFREce, Colombres 847. v17

MUCAMA SE OFRECE, AGUERO 428. v17

MUCAMA SE OFRECE, española, CON recomendación, Brasil 1754. v17

MUCAMA PRACTICA SE OFRECE, Fachucho 74. v17

MUCAMA RECOMENDADA, SE ofrece, Charcas 1239.

MUCHACHA española, DE 16 años, SE ofrece, Lavalle 2114. v17

MUCAMA española, SE OFRECE, SABE coser, Venezuela 1239. v17

MUCAMA SE OFRECE CON RECOMENdaciones, Carlos Calvo 1974. v17

MUCAMA SE OFRECE PARA CORTA familia, San Juan 3236. v17

MUCAMA SE OFRECE, PATRICIOS 1595. v18

MUCHACHA SE OFRECE PARA niñera, Alberti 583. v17

MUCAMA SE OFRECE, ALBERTI 583. v17

MUCAMA FORMAL Y niñera, SE OFREcen, Almagro 1764. v17

MUCAMA SE OFRECE PARA CORTA familia, Saavedra 836. v17

MUCAMA SE OFRECE PARA CORTA familia, Larrea 1583. v17

MUCAMA SE OFRECE, SABE BIEN su obligación, Santa Magdalena 765.

MUCAMA DE COMEDOR PRACTICA, SE ofrece, Corrientes 1182. v17

MATRIMONIO JOVEN SE OFRECE, San Juan 2758. v17

MUCAMA CON CAMA, PARA CORTA familia, se ofrece, Independencia 899. v18

MUCAMA española, SE OFRECE PARA casa de buena familia, Cangallo 2056. v17

MUCAMA española, SE OFRECE CON buenas recomendaciones, Rioja 837. v18

MATRIMONIO SIN HIJOS, SE OFRECE con recomendaciones, Venezuela 1717.

## SERVICIO DOMESTICO OFRECIDO

MUCAMA SE OFRECE CON RECOMENdaciones, Sarmiento 4631, panadería. v18

MATRIMONIO SE OFRECE, ELLA COcinera y él para cualquier trabajo, Lima 1763.

MUCAMO DEL PAIS, PRACTICO OFREcese con informes, de donde actualmente trabaja, C. Pellegrini 1148. v18

MUCAMA BUENA CON RECOMENDAciones y buenos servicios se ofrece, calle Aconcagua 1185. v18

MUCAMO DE COMEDOR RECOMENDAdo, con frac, buena presencia, se ofrece, Talcahuano 548. v18

MUCAMA SE OFRECE, SABE LAVAR Y planchar ropa de almidón, con recomendación de donde estuvo antes, Venezuela 785

MUJER SERIA SE OFRECE PARA TOdo trabajo menos cocina de corta familia, Belgrano 2190.

MATRIMONIO FORMAL SE OFRECE para mucamo y cocinera, saben bien su obligación, Arenales 1156. v18

MUCAMA Ó niñera SE OFRECE, TIENE buenas recomendaciones, Callao 868, hotel.

MUCAMA FORMAL VASCO española se ofrece, sabe bien su oficio informes Posadas 1543, al fondo. v19

MUCAMO DE COMEDOR JOVEN competente con frac recomendado ofrécese, Tucumán 1403. v18

MUCAMA SE OFRECE PARA ACOMpañar familia á Europa, recomendada, Moreno 1484.

MUCAMA SE OFRECE BUENA PREsencia y buenas recomendaciones, Moreno 1434. v18

MUCHACHA RECIEN VENIDA, SE ofrece para corta familia, Pellegrini 590, piesa 4.

MATRIMONIO FORMAL SE OFRECE, 6, portero ó cocinero, ella mucama de adentro, Perú 767. v18

MATRIMONIO PRACTICO COCINERO Y lavandera ó otro trabajo, se ofrece, Santa Rosalía 418.

MUCHACHA FORMAL SE OFRECE DE mucama ó todo trabajo, Sarmiento 1448. v17

MUCHACHA DE 12 años, SE OFRECE para matrimonio solo ó corta familia, Gualeguay 773.

MUCHACHO DE 13 años ITALIANO SE ofrece para mandados y limpieza, sabe leer y escribir, Sadi Carnot 1250.

MUCHACHA española, DE 14 años, PAra niñera ó matrimonio solo, se ofrece, Caseros 1359, piesa 21.

MUCAMA GENERAL SE OFRECE MEnos cocina, con recomendaciones, Anchorena 340, pieza 6.

MUCAMA SE OFRECE CON RECOMENdaciones, sabe cumplir con su obligación Venezuela 3646.

MUCHACHO SE OFRECE CON RECOmendaciones de 17 años, de confianza, para cualquier trabajo, Carlos Calvo 1193.

MUJER FORMAL española SE OFRECE para cuida familia, sabiendo su obligación, Tucumán 3589.

MUJER FORMAL VIUDA PARA TODO trabajo de corta familia se ofrece, Rawson 85.

MATRIMONIO PARA CUIDAR CASA Y otros quehaceres, se ofrece, él trabaja afuera, Humahuaca 170. v17

MATRIMONIO FRANCES SE OFRECE, ella muy buena cocinera, él mucamo, Tucumán 526.

MUCAMA VASCO española, PRACTICA se ofrece, recomandada, Méjico 540, dpto. 4. v17

MATRIMONIO SE OFRECE PARA EL cuidado de casa ó todo servicio en casa de pensión, Corrientes 1182. v17

MUCAMA FRANCESA SABIENDO COser se ofrece para adentro. Por carta y personalmente, M. L., Pasco 760. v17

MUCAMA BUENA SE OFRECE, SABE planchar bien, por carta C. Ch.; Venezuela 1273. v17

MUCAMA ITALIANA, SE OFRECE SAbiendo sus obligaciones, Artes y Oficios 322. v17

MATRIMONIO español JOVEN SE ofrece para todo trabajo, Chacabuco 752, piesa 9. v17

MUCAMA VASCA SE OFRECE, SABE coser y planchar, con buenas recomendaciones, Esmeralda 832. v17

MUCAMA DE ADENTRO Y PORTERO, se ofrecen sin pretensiones, tratar Victoria 1880, B. A. S. v17

MUCAMA SE OFRECE PRACTICA, SAbiendo su obligación, Charcas 3113. v17

MUCAMA FORMAL PARA CORTA FAmilia, entiende de costura, se ofrece, Victoria

## SERVICIO DOMESTICO OFRECIDO

SE OFRECE MUCHACHA JOVEN española para mucama ó cocinera, para corta familia, Venezuela 1479, pieza 8. v17

SE OFRECE AYUDANTE DE COCINA, práctico vasco-francés, dirigirse personalmente de 8 á 2 de la tarde, Lima 1775. v18

SE OFRECE SIRVIENTA O COCINERA práctica, con buenas recomendaciones. Por carta ó personalmente, Lavalleja 1135. v18

SE OFRECE SIRVIENTA BIEN RECOmendada, prefiere familia inglesa, sueldo 50 á 55 pesos. Independencia 1569. v18

SE OFRECE JOVEN DE 20 años PARA limpieza y mandados, casa familia ó casa pensión, dirigirse por carta ó personalmente, Salta 370.—L. P.

Señora SE OFRECE PARA CASA DE FAmilia, para lavar y planchar, sabe su obligación: tratar de 7 á 8 p. m., Deán Funes 884. v18

SE OFRECE MUCHACHA PARA UN hotel ó restaurant para coser y marcar y otros quehaceres ó para mucama de comedor, Constitución 3577.

SE OFRECE MUCHACHO DE 20 años, para portero de colegio, sabe algo de carpintero, ó bien portero de familia particular: tratar Cochabamba 653. v18

SIRVIENTA FORMAL, ASEADA, QUE entiende ... con niña de cinco años, se ofrece. Paseo 918.

Señorita SE OFRECE PARA MUCAMA de adentro ó para todo trabajo de matrimonio solo ó corta familia, Pichincha 345. v19

SE OFRECE UNA señora PARA ACOMpañar á una familia á España, dirigirse por carta ó personalmente, M. G. Casal, Mitre y Alberdi, Quilmes, F. C. S. v31

SE OFRECE MATRIMONIO español, CON un hijo, el marido cochero y práctico en la capital, y la señora modista, Arenales 1155. v17

SE OFRECE MATRIMONIO ITALIANO para cuidar una casa y hacer limpieza, dando pieza franca, darán razón, San Juan 1345, pieza 27. v17

SE OFRECE MUCAMO JOVEN, español, para casa particular, sabe leer y escribir por carta ó personalmente Ruiz Díaz 800, pieza 6. v17

SE OFRECE señora ANDALUZA, PARA casera ó para señora ó señorita sola, poco trabajo y pocas pretensiones, Pérez 523. v18

Señorita DE 22 años, SERIA, SE OFRECE en casa respetable, como dama de compañía ó mucama de adentro, sabe costura. P. B., Bolívar 1351. v17

SE OFRECE señora EDUCADA PARA ayudar á coser ú otros quehaceres ó para acompañar señora sola, pocas pretensiones, dirigir carta á M. C. G., Canning 1643. v17

SE OFRECE MUCHACHO español, DE buena presencia, para mucamo ó todo trabajo ó portero, de 19 años, Méjico 1642, pieza 45. v17

Señora SE OFRECE CON CHICO DE 12 años con cama y para todo trabajo menos cocina, calle Leones 2044, esq. Cabildo. v18

SE OFRECE UNA señorita SERIA EN cambio de pieza, acompañar una señora sola algunas horas en el día y en la noche, dirigirse por carta J. M., Paso 783. v17

Señora FORMAL CON BUENAS REFERencias, se ofrece para servicio de casa, por dos ó tres días por semana, Victoria 2556, depto. 10. v17

SE OFRECE MUCHACHA JOVEN, DE 18 años, española, para mucama ó cocinera para casa de corta familia, Venezuela 1479, pieza 8. v17

SE OFRECE MATRIMONIO, LA señora solo, para cuidar departamento ó casa particular, con excelentes recomendaciones, tratar Bolívar 1137, dep. 2. altos. v18

SE OFRECE AMA española, JOVEN, leche de 9 semanas, con buenas recomendaciones, dirigirse por carta ó personalmente, Rioja 1280, Fonda Asturiana. v17

SE OFRECE MADRE CON HIJA PARA todo trabajo, la madre lava y plancha, la hija sabe cocinar y habla inglés y tiene buenas recomendaciones, 25 de Mayo 447. v17

Señorita FORMAL, SABE HABLAR francés, italiano y castellano, se ofrece para acompañar á Europa á matrimonio ó señora sola; B. Mitre 771, dept. 5, tratar de 9 á 11 a. m. v17

SE OFRECE señora AGRADA, DE 28 años, que habla alemán, francés y castellano, para trabajo de casa de persona sola, para el campo, dirigirse Tacuarí 618, Rosa. v17

SE OFRECE señora FRANCESA PARA dama de llaves, dama de compañía, sanatorio de modista, puede arreglar y hacer vestidos, dirigirse personalmente, á encargada de casa, Carlos Calvo 751. v17

Señorita FORMAL Y CON BUENOS INformes, muy competente, se ofrece como gobernanta ó mucama de adentro para casa honorable, para informes, Esmeralda 904. v17

SE OFRECE COCINERA DE PRIMER orden, para casa particular, tiene excelentes informes de la República Oriental y en ésta, preguntar en el Hotel Du Midi en el escritorio, Corrientes 366. v17

Señora JOVEN Y FORMAL SE OFRECE para cocina sencilla, sabe planchar bien y tiene buenas recomendaciones, quiere sin casa y con regreso á la tarde, sueldo de 40 á 45 $. Lafuente 477, fondas. v17

Señora FORMAL DESEA COLOCARSE de primera mucama en casa particular, sabe cortar y coser toda clase de ropa, planchar, peinar y otros labores, informes, Independencia 2763. v18

SE OFRECE señora VASCA JOVEN PARA mucama ó cocina sencilla, con buenas recomendaciones, para medio día, desea casa cercana á la dirección, A. de L. Deán Funes 1512.

SE OFRECE señorita DECENTE RECOmendada para casa de familia con niña, para costuras, arreglo de ropa blanca y vestidos para señora ó señoritas á compañía, Washington 1831 esquina Pampa, Belgrano. v19

SE OFRECE UN MATRIMONIO JOVEN con una nena de 6 meses, el hombre como cocinero ó jardinero, y la señora como cocinera ó lavandera, con buenas recomendaciones, Terrada 1774, dirigirse por carta á nombre de Pedro Bastianoni. v18

UN HOMBRE RECIEN LLEGADO DE España, desea colocarse de portero ó sereno, tiene recomendaciones, si es necesario, Córdoba 1761. v17

## LICITACIONES

COMPAÑIA ARGENTINA DE NAVEGAción (Nicolás Mihanovich Limitada) — Licitación para la venta de retazos. Llámase á propuestas para la compra de materiales viejos y usados, como ser: un juego de hierro viejo de 60 toneladas más ó menos, 1.500 kilos lona vieja, 2.000 kilos trapos de color, 800 kilos trapos blancos, 1.700 kilos alfombras, 500 kilos esteras de coco, existentes en los talleres de la Boca, cuartel 7o. de la Compañía Argentina de Navegación (Nicolás Mihanovich Limitada). Los proponentes podrán examinar los materiales que se ofrecen, así como consultar el pliego de condiciones todos los días hábiles de 3.30 á 4 p. m., en el escritorio de los mismos talleres ó en la administración central, 25 de Mayo 201 (secretaría) hasta el día 30 del corriente mes de Abril, á las 2 p. m. hora en que se abrirán las propuestas en presencia de los interesados que concurran al acto. La empresa se reserva el derecho de aceptar la que considere más conveniente ó rechazarlas todas.—Buenos Aires, Mayo 11 de 1912. v30

POLICIA DE LA PROVINCIA DE BUEnos Aires. Aviso de licitación. Llámase á licitación por el término de quince días, á contar desde la fecha, para la provisión de trescientos caballos tipo ejército de 3 á 6 años de edad, pelos obscuros, de 1.60 metro de talla como mínimum, sanos y sin adición. Las propuestas se presentarán bajo sobre cerrado al señor jefe de policía, en un bello de cinco pesos moneda nacional, especificando precios unitarios é importe total en moneda de curso legal, escrito en letras y números. El pliego de bases y condiciones estará á disposición de los interesados todos los días hábiles de 12 m. á 7 p. m., en la comisaría de órdenes de este departamento. El acto tendrá lugar el día 23 de Mayo corriente á las 4 p. m. en el despacho del señor jefe de policía.—M. Garcia Torres secretario general. v28

SE LLAMA A LICITACIÓN POR EL TERmino de 15 días, á contar desde la fecha, para la mampostería, techos, etc., del templo á edificar en Carlos Tejedor (provincia de Buenos Aires). Se pueden consultar planos y pliegos de condiciones, en Buenos Aires, calle Libertad 1087 todos los días hábiles de 9 á 10 a. m.—Mayo 14 de 1912. v23

## NAVEGACION

Compañía ARGENTINA DE NAVEGAción Nicolás Mihanovich Ltda., Línea del Sur. El vapor nacional "Rawson" saldrá con pasajeros y carga para Ushuaia, el 26 de Mayo, á las 10 a. m., haciendo escala en los siguientes puertos:

MADRYN,
CAMARONES
COMODORO RIVADAVIA
DESEADO
SAN JULIAN
SANTA CRUZ
RIO GALLEGOS
Y USHUAIA

sin tocar en San Antonio (Oeste). Este vapor está dotado de telegrafía sin hilos, médico y camareros. Para informes, dirigirse á la administración, calle 25 de Mayo esquina Cangallo, Buenos Aires. v26

VAPOR "ORCADIAN", INGLES, LA REvisión de la carga de este vapor se efectuará en el depósito del dique 2, sección 3a., los días 17 y 18 del corriente de 8 á 10 a. m. Los interesados deberán presentar las facturas originales en el día de la revisión y las facturas por las reclamaciones en las 24 horas, después de la revisión; pasado dicho término no se atenderá reclamación.—Buenos Aires, Mayo 17 de 1912.—G. J. Logan, agente. v17

## NAVEGACION

VAPOR "ARAGON" — LA REVISION DE las mercaderías de este vapor se verificará los días 17 y 18 del corriente en el dique 4, sección 2a., de 9.30 á 10.30 a. m. debiendo los interesados presentar sus facturas originales á la misma y hacer toda reclamación en el término de 48 horas, por lo contrario no se pagarán las fallas.—La Mala Real Inglesa, Reconquista 264. v17

## BANCOS Y COMPAÑIAS ANONIMAS

BANCO FRANCES DEL RIO DE LA PLAta, Reconquista 157, Buenos Aires.—De acuerdo con el artículo 6 de los estatutos, el directorio ha resuelto emitir una nueva serie de 40.000 acciones. En consecuencia, desde el 1o. de Mayo hasta el 28 de Junio próximo inclusive, queda abierta en el local del Banco la suscripción de dichas acciones. Los señores accionistas deberán solicitar por escrito dentro de ese plazo, por medio del boleto que les será remitido en este Banco, las acciones que deseen adquirir, teniendo presente que el tipo de emisión es de 140 pesos (ciento cuarenta pesos oro sellado) por cada acción de 100 pesos oro sellado nominales, y que la suscripción y pago están sujetas á la forma establecida por los estatutos.—Buenos Aires Abril 20 de 1912. v28jun.

BANCO ALEMAN TRANSATLANTICO.—Oficina principal en Buenos Aires, calle B. Mitre y Reconquista. Sucursales urbanas: núm. 1, Callao esquina Corrientes; número 2, Santa Fe esquina Larrea; número 3, B. de Irigoyen 1588. Sucursales en Mendoza, Rosario de Santa Fe, Tucumán, Uruguay, Chile, Brasil, Perú, Bolivia, España.

PAGA

Por depósitos en cuenta corriente, oro. . . . . Sin interés
Si papel hasta $ 200.000 m|n. . 1 %
A plazo fijo hasta $0.000 $ oro ó $ 50.000 m|n., por dos meses. . . . . 2 ½ %
Por tres meses. . . . . 4 %
Por seis meses. . . . . 4 ½ %
En Caja de Ahorros cuando no se retiren dentro de 90 días, desde $ 10 á $ 20.000. . . . 4 %

C. Lingenfelder, gerente.

COMPAÑIA PRIMITIVA DE GAS DE Buenos Aires Ltda.—Se avisa á los señores accionistas que desde el lunes próximo se pagará el dividendo final de 4 1|2 por ciento (mono Income Tax) en esta administración, Corrientes 951, de 2 á 4 p. m. sobre las acciones ordinarias, correspondientes al saldo del año 1911. Se deben presentar las acciones con un día de anticipación. Los dividendos sobre las acciones Portador Banco no se pagarán en las oficinas de esta compañía, sino en el Banco de Londres y Brasil, calle Bartolomé Mitre 402, donde deberán ser presentadas estas acciones con tres días de anticipación.—Por orden. v19

SE AVISA A LOS señores ACCIONISTAS, que de acuerdo con lo establecido en el artículo 15 de los estatutos, el directorio ha resuelto fijar desde el 16 al 30 de Junio próximo el plazo para el pago de la 4a. cuota sobre las acciones emitidas en Diciembre de 1910, Banco Español del Río de la Plata. v16jun.

# LA PRENSA

Buenos Aires, Mayo 17 de 1912

## DEMOSTRACION HONROSA

La civilización argentina está recibiendo aplausos en el exterior de una índole nueva, que la realzan y concurren á consolidarla, sin salir de las esferas de la estricta justicia. Nuestro país está habituado á la preconización de su desarrollo económico. En la exposición de sus conquistas desfilan los guarismos que expresan los millones de vacas y ovejas, los millones de hectáreas cultivadas, los millones de toneladas de trigo, lino, avena y maíz cosechadas anualmente, los millones de oro almacenados en la Caja de Conversión y la medida por muchos centenares de millones del total de la producción anual, que circula por una red ferroviaria de tres decenas de miles de kilómetros lineales. Hacía falta á nuestra civilización que se la mencione también por el perfeccionamiento de la vida pública y por el culto de los ideales republicanos.

Nuestra América posee una pobre hoja de servicios á la causa de las instituciones libres. Data de poco tiempo el amenguamiento de la triste fama de desordenada y de revoltosa, que corresponde á pueblos semiorgánicos, sin virtudes cívicas, de rudimentario criterio administrativo y, por lo tanto, políticamente incapaces de fundar gobiernos estables, dignos de fe internacional. La guerra civil gauchesca y la revolución provocada por los excesos de la camarilla presupuestívora que sucedió al caudillo tosco de las campañas, han ocupado el campo de la visión europea vuelta hacia el mundo latino-americano.

Cierto es que ese espectáculo semisecular se va borrando, pero no ha desaparecido aún. Los juicios extranjeros más benévolos suelen echar un velo sobre esa parte del cuadro de la vida sudamericana, como si se tuviese miedo á señalar á la crítica los puntos que la sombrean.

La misma República Argentina, á despecho del favor de que en el exterior lejano disfruta no ha salido aun del catálogo sombrío. La reticencia de las opiniones más autorizadas de afuera, cuando aluden á su estado político, dicen con elocuencia, que su vida pública no satisface á los observadores imparciales.

La conducta de nuestro pueblo en el Centenario de Mayo, nos hizo mucho bien en el concepto del mundo, porque realmente el país se exhibió con los atributos de las nacionalidades robustas por la conciencia de su sér político. Dos años después se ofrece al exterior un testimonio sensacional de la aptitud cívica de la República Argentina para practicar las instituciones representativas en comicios pacíficos y perfectamente ordenados, en derredor de los cuales (aludimos á los metropolitanos) no se dejó oir una nota disonante.

Esa revelación de nuestra cultura política, que inauguró un triunfo de la democracia orgánica ensayada en el Nuevo Mundo, ha provocado aplausos sinceros y entusiastas en el extranjero, cuyos ecos empiezan á llegar. La noticia de los comicios del 7 de Abril no ha pasado inadvertida para la opinión pensadora de Europa y de América. la prensa universal lo atestigua.

La correspondencia epistolar de los centenares ó millares de compatriotas que viajan en el continente europeo, reflejan la satisfacción y la alegría que les ha causado la jornada comicial mencionada, tanto por su influencia saludable en nuestra vida interna, cuanto por el efecto producido en la opinión de allá, fecundo para el prestigio de la República. Ciudadanos que aquí no suelen ocuparse de la política, en el extranjero se sienten combatientes victoriosos. Hasta este grado inflama su orgullo patrio el poder presentar á los extraños un comprobante fidedigno, de universal sonoridad de la alta cultura cívica alcanzada por el pueblo de su nacimiento.

El patriotismo argentino debiera ejemplarse en el ideal de la gloria de conquistar para la Nación esa clase de laureles en el vasto escenario de los emporios de la civilización á que pertenecemos. He ahí un nuevo estímulo que impulsa á nuestros políticos y agrupaciones partidarias á adoptar como punto de orientación de sus aspiraciones y actividades los comicios del 7 de Abril.

Un sentimiento de gratitud y de justicia hermanadas, nos dicta el deber de precisar este comentario con una mención especial de la demostración uruguaya. Una porción importante del pueblo de la otra orilla del Plata, se congregó en asamblea pública para celebrar el triunfo del sufragio en tierra argentina. La honrosa demostración es de la índole de las que el alma popular conserva con el más legítimo y noble de los orgullos.

La capacidad acreditada por nuestro pueblo para votar pacífica y conscientemente, que le vale el elogio universal, no es una improvisación: es la revelación de un estado social y político, exponente de una evolución progresiva, dificultada, deprimida y ocultada por las malas artes de la oligarquía que viene imperando por el voto falso y por los alicientes de los tesoros fiscales.

A no ser ese escollo, la República Argentina habría podido exhibir mucho ha ante el exterior la civilización política y perfeccionamiento institucional que hoy le valen las demostraciones que están realizando su personalidad internacional. No es ese uno de los daños menores irrogados al país por los métodos de gobierno que el sufragio en acción debe arrancar de cuajo.

Podemos ya afirmar, en fin, sin hipérbole, que la vida política de la República Argentina no pasa inadvertida dentro de la comunión internacional y que para el bien y para el mal, el mundo civilizado nos contempla.

## CONCURSO INTERNACIONAL PANAMERICANO DE TIRO AL BLANCO

### ACTO INAUGURAL

### Las delegaciones extranjeras

La inauguración del concurso internacional panamericano de tiro al blanco realizada ayer en el stand del Tiro Federal Argentino en Palermo resultó una fiesta de gran trascendencia para la Argentina, no sólo porque ella importa una elocuente manifestación de confraternidad panamericana, sino también por el alto exponente de la aspiración ciudadana de ser útil á la patria.

La iniciativa de la dirección del Tiro Federal Argentino de la capital la consideramos en sus proyecciones futuras, fecunda en estímulos y de solidaridad americana, pues el éxito significativo alcanzado ayer, no es de los efímeros y estériles.

Las delegaciones extranjeras allí presentes, exteriorizaron en todo momento la satisfacción con que concurrían á ese certamen de destreza en el manejo del arma de guerra.

El amplio edificio del Tiro Federal Argentino, había sido engalanado como en sus mejores días de fiesta, con profusión de banderas y escudos de las diversas naciones americanas.

La banda de música de la policía y la fanfarra del escuadrón de seguridad amenizaban el acto, haciendo oir piezas escogidas de su repertorio.

Cuando las delegaciones norteamericana y uruguaya se presentaron en el stand, fueron recibidas entre aplausos del público por la junta directiva de la institución.

A las 12 m. se sirvió una comida en el salón restaurant del stand, concurriendo las delegaciones: norteamericana, brasileña, peruana y uruguaya, la junta directiva y socios del Tiro Federal Argentino.

Al servirse el champaña, la banda de policía tocó el Himno Nacional y terminados sus acordes, el senador doctor Antonio del Pino, como presidente de la institución, pronunció un inspirado y patriótico discurso, para dar la bienvenida á los delegados extranjeros. Dijo que inspirado en los ideales de la democracia americana, y obedeciendo al impulso de los sentimientos de unión y confraternidad que ligan y estrechan á las naciones del continente, se inauguraba el primer certamen panamericano de tiro de guerra.

Sois los bienvenidos, dijo, y al presentaros homenajes de consideración y afecto á nombre de la institución que presido y en el mío propio, os abrimos nuestros brazos para entrelazarlos con los vuestros y confundirnos en un solo abrazo bajo los pabellones unidos de las repúblicas americanas.

La noble iniciativa realizada por el Tiro Federal Argentino, agregó, corresponde también á los demás países cuyas delegaciones han concurrido á la invitación que se les había hecho á nombre del patriotismo y confraternidad americanas.

Observó que con esa iniciativa se muestra que así como los pueblos de América acuden á los concursos del saber y de la ciencia, del trabajo y de las industrias, también, teniendo la conciencia de sus destinos, están prontos á responder á llamados como el del Tiro Federal y pronosticó que de hoy en adelante, las instituciones de tiro de guerra en América, serán factores de atracción, de unión y concordia entre los pueblos y serán también exponentes de nuestra civilización y cultura.

Si lo queréis, dijo, ponemos en vuestras manos el máuser argentino, el arma con que nos ejercitamos para aprender á defender la patria, seguros de que ella quedaría confiada al valor, al honor, lealtad y destreza con que se guardan y defienden las grandes causas de pueblos varoniles y fuertes como los de América que supieron conquistar y afianzar su independencia y libertad.

Y dijo, por último: que los pórticos del stand, engalanados con los emblemas gloriosos de las naciones de América, se abrían á la noble lid, la que no consagraría propiamente vencedores ni vencidos, sino nuevos afectos dentro de la democracia y comunidad americanas.

Acallados éstos, el mismo general Drain, invitó con voz sonora á sus compatriotas, campeones de tiro, allí presentes, á dar tres "hurras" á la Argentina.

Habló después el señor Antonio Procacio A. Ferráz, de la delegación de tiradores brasileños, quien, con frases elocuentes, refirióse al significado del certamen que no importaba otra cosa que aumentar los lazos de amistad y confraternidad entre argentinos y brasileños, sin preocuparse del triunfo en la lid, por lo que el señor Ferráz fué muy aplaudido y felicitado.

El representante de la delegación peruana, señor Santiago E. Albornoz, en una inspiración feliz, de patriotismo y confraternidad americana, evocó la memoria del general San Martín y rindió al prócer un homaje de gratitud y admiración en nombre del país hermano que representa en este torneo.

El coronel Arturo Olave, jefe de la delegación uruguaya, en breves y bien sentidas palabras, hizo votos por la confraternidad de los pueblos americanos, y al augurar éxito brillante al certamen al cual concurrían, dijo que no los movía otro interés que el de estrechar más, si fuera posible, la amistad jamás quebrantada y sin sombras, argentino-uruguaya. Estas palabras arrancaron vivas manifestaciones de aplauso.

DELEGACION NORTEAMERICANA

Terminada esta alocución, que fué muy aplaudida, hizo uso de la palabra el general James A. Drain, representante oficial de la delegación norteamericana, para manifestar que los pueblos argentino y norteamericano eran hermanos en la realidad y que el concurso de tiro, en el cual venían á intervenir, era en concepto de todos un motivo más de amistad y confraternidad.

Estos sentimientos, expresados en términos tan sencillos y nobles, fueron recibidos por los presentes con vivas á Norte América y luego de

JUNTA DIRECTIVA DEL TIRO FEDERAL ARGENTINO Y DELEGACIONES EXTRANJERAS

Entretanto que se hacían estas manifestaciones elocuentes de patriotismo y solidaridad panamericana, la banda de música de la policía, hacía oir los himnos norteamericano, brasileño, peruano y uruguayo.

Terminado el almuerzo, los comensales pasaron al stand y á las 2.30 p. m. el cañonazo reglamentario anunciaba la iniciación del concurso, en las diversas categorías y armas establecidas.

En la masa del público que había acudido á presenciar este acto, se exteriorizaba, en aquel momento, un vivo entusiasmo con tal intensidad comunicativa, que los campeones, en sus puestos de competencia, parecían librar una batalla secreta para dominar sus propias emociones del medio ambiente.

Notamos por todas partes interés y francas emulaciones, índice característico del éxito que ha de obtener esa plausible iniciativa de la dirección del Tiro Federal Argentino.

Los miembros de la delegación norteamericana que se presentó en el stand, momentos antes de la apertura del concurso, causaron una excelente impresión por los trajes de cazador que vestían y la gallarda apostura de los campeones.

Esa delegación se compone del representante oficial, general James A. Drain, el capitán del equipo, coronel Charles D. Gaither, el ayudante y contramaestre, capitán James A. Moss, y los campeones: capitán Stuart Wite, cabo John H. Knuebel, capitán William H. Hyde, sargento Ollie M. Sohriver, sargento Galvin A. Lloyd, Mr. John W. Hessian y teniente William C. Stoll.

La delegación uruguaya está compuesta por los señores: coronel Arturo Olave, jefe; campeones: Antonio J. Casarza, Narciso Bermasconi, Juan P. Berthagaray, Pedro Passerini, Antonio Casaretto, Mario de Monte y Franates Ferrari.

El concurso de categorías se ha iniciado ayer bajo buenos auspicios y la concurrencia, si bien es cierto no fué tan numerosa como se esperaba, hay que atribuirlo á la lluvia incesante que cayó todo el día.

El miércoles próximo se procederá á la prueba de selección de los campeones que han de representar á la Argentina en el "match" internacional de fusil y revólver á realizar el 23 del corriente.

Hoy es esperada la delegación chilena que ha retardado el viaje por causas surgidas á última hora para su traslación.

A las 8.30 a. m. de hoy, concurrirá al local del stand, la banda de música inglesa.



DELEGACION URUGUAYA

## POLITICA CONTINENTAL

### Exposición presidencial

### ARBITRAJE O ARREGLO...

Los telegramas han dado cuenta que las candillerías peruanas, ... nes pusieron término ... muerte de un arreglo ... cuestiones del río Mauripi ... terpretación del protocolo de ... entre los dos países.

Es de interés ... aplicación del siguiente ... cuyo artículo 3o. se explica ... ce del artículo 2o. qué ... se llevarían las discusiones ... bunal de La Haya, si no ... un arreglo directo.

La bondad del arbitraje, ... en este caso, ha impuesto ... directo en un acto de ... dura y cordialidad ...

El protocolo del 29 de ... 1911, firmado en Lima, ... tro plenipotenciario de Bolivia ... Sávero Fernández Alonso, y ... Germán Leguía y Martínez, ... de Relaciones Exteriores del ... da en su parte sustancial, ... sas de remover cualquier obstáculo ... se opongan al mantenimiento ... cordiales relaciones entre ... los dos países, de dar solución ... tos y equitativa á los incidentes ... mente ocurridos en el río ... y de evitar toda posibilidad ... vos conflictos en dicha región ... vas que animadas del propósito ... allanar las dificultades que ... oponen á la pronta y ... del protocolo sobre límites, de ... Septiembre de 1909, las partes ... convenido:

1o. Los gobiernos del Perú y de Bolivia, deploran los sucesos acaecidos en la región del Mauripi, en el curso del año de 1910, y declaran que han sido independientes de su acción directa.

2o. Cada gobierno, por medio de sus autoridades ó comisarios especiales hará investigar los hechos ocurridos en la expresada región, mediante un proceso administrativo detallado, á fin de fijar responsabilidades y acordar las justas indemnizaciones que correspondan á los daños y perjuicios sufridos y que estén debidamente comprobados.

3o. Los comisionados de que trata el anterior artículo, se constituirán en la zona del Mauripi en el plazo de tres meses, contando desde la fecha del presente protocolo, y allí recibirán las reclamaciones de los damnificados, estudiarán las pruebas en que ellas se apoyen, tomarán todos los datos, efectuarán las investigaciones que fueren necesarias para expedir su informe.

4o. En el plazo de seis meses, desde la suscripción de este protocolo, deberán estar concluídas las labores de investigación é información. Cada delegado elevará á su gobierno el proceso actuado y el informe consiguiente, que servirán de base para la discusión y acuerdos del caso en cada gobierno enviará al otro con la autentica de los documentos anteriores.

5o. Emitidos los informes respectivos, efectuado su estudio por ambos gobiernos, tratarán éstos de llegar á una inteligencia amistosa, acerca de las conclusiones formuladas por los correspondientes comisarios. Si no pudieran llegar á un acuerdo, someterán el asunto á la decisión arbitral inapelable del tribunal internacional de La Haya. Llegado este caso, uno y otro gobiernos, presentarán en un plazo de tres meses, contados desde la aceptación del árbitro, memorias explicativas detalladas, sobre los puntos en debate, acompañadas de los correspondientes mapas. En vista de tales documentos, y sin otro trámite, la cuestión será resuelta por el árbitro, á quien se suplicará emitir fallo definitivo dentro de los cuatro meses posteriores á la presentación de las anunciadas memorias.

## LOS FLETES MARITIMOS

### Y la producción agrícola

En estos momentos, cuando va á darse comienzo de lleno á la exportación de la gran cosecha de maíz del año, que resulta una de las mejores en cantidad que hemos tenido, la carestía de los fletes marítimos causa no pocas preocupaciones en el comercio exportador. Ya dijimos días pasados que en el transcurso de este mes se han hecho fletamentos hasta á 31 chelines por tonelada de granos, y que el precio corriente tenía una media mayor de 26 chelines.

Relacionando estas cotizaciones con las del maíz, salta á la vista su desproporción.

Ese cereal se vende en la actualidad á 60 pesos la tonelada, puesto en vagones al costado de los vapores, en los puertos de Buenos Aires y Rosario. Si aceptamos para el flete marítimo el precio medio de 26 chelines, tenemos, en moneda nacional, pesos 14.86, y esto representa, sobre el valor del fruto á transportarse, poco más ó menos de 30 por ciento.

Es indubitable que con estos elevados fletes, siendo el maíz un producto de exportación que tiene en Europa mucho mercado, la carestía del transporte hará elevar la cotización del grano en las plazas importadoras, pero no lo es menos que los precios de los cereales en los puntos de producción se regulan por las necesidades de la demanda y de la oferta, de la mayor ó menor producción mundial.

¿Se han resentido las cotizaciones del maíz argentino, en razón directa de la carestía de los fletes?

Opinamos que sí. Si en los momentos actuales pudiera enviarse maíz á Europa á precios corrientes, como (en 1910 y 1911), entre 17 y 18 chelines por tonelada, de ésta tan segura el más obtenedor en los puertos, el tiempo de esa operación de 6 á 8 semanas, esto que la producción argentina año, de modo excepcionalmente como pocas veces ha ocurrido.

Véase cómo ... la gran ... aumento ... tran ...

# BOLETIN TELEGRAFICO DEL EXTERIOR, DE LAS PROVINCIAS Y TERRITORIOS

## VIA COLON

### EMIGRACION A LA ARGENTINA

MADRID, Mayo 16 — Dicen de Cádiz que zarpó de aquel puerto para Buenos Aires el trasatlántico alemán "Navarre" á bordo del cual embarcaron trescientos emigrantes, en su mayoría castellanos y andaluces.

## INFORMACIONES COMERCIALES

### MERCADO FINANCIERO LONDINENSE

LONDRES, Mayo 16 — En este mercado monetario pudieron hacerse hoy las operaciones de préstamos en condiciones más favorables que en los días anteriores.

La tasa del descuento particular estuvo muy firme.

El volumen de las operaciones realizadas por el Clearing House aumentó en 20.682.000 libras esterlinas.

En el Stock Exchange las operaciones se realizaron en calma.

La sección de ferrocarriles británicos estuvo más firme, y también lo estuvo la de ferrocarriles británicos.

Los títulos al tres por ciento de la provincia de Buenos Aires, estuvieron flojos. Las acciones Marconi volvieron á subir; las de la compañía James Nelson estuvieron flojas.

### PRECIOS Y COTIZACIONES

**EMPRESTITO ARGENTINO**

NUEVA YORK, Mayo 16—Los títulos del empréstito argentino de 1909 se cotizaron en esta Bolsa al tipo de 99 3/8.

**FERROCARRILES ARGENTINOS**

LONDRES, Mayo 16 — Las acciones ordinarias del ferrocarril del Sud cerraron á 125.

Ferrocarril Oeste de Buenos Aires—Se cotizaron á 133.

Ferrocarril Central Argentino—Acciones ordinarias, á 108 1/2.

Acciones deferidas, á 105 1/2 por ciento.

Ferrocarril Buenos Aires al Pacífico—Acciones ordinarias, á 94 1/2 por ciento.

Ferrocarril Gran Oeste Argentino—Acciones ordinarias, á 106 por ciento ex cupón.

Ferrocarril Nordeste Argentino—Acciones ordinarias, á 56 3/4.

Ferrocarril Córdoba y Rosario — Acciones preferidas de 6 por ciento, se cotizaron á 114 1/2.

Las acciones de segunda preferencia se vendieron á 71 3/4.

Ferrocarril Central Córdoba — Los debentures de 5 por ciento se cotizaron á 60.

Ferrocarril de Entre Ríos—Acciones preferidas de 5 por ciento á 108 1/2 por ciento.

Las acciones ordinarias, á 86 por ciento.

Acciones de segunda preferencia, se cotizaron á 80 por ciento.

**FERROCARRILES URUGUAYOS**

LONDRES, Mayo 16 — Las acciones del ferrocarril Central del Uruguay, extensión Este, fueron cotizadas á 9 1/4 libras esterlinas, sin dividendo.

Las de la extensión Norte, se cotizaron á 8 13/16 libras esterlinas.

**FERROCARRILES PARAGUAYOS**

LONDRES, Mayo 16 — Los nuevos debentures de 5 por ciento del ferrocarril Central del Paraguay, se cotizaron á 52 libras esterlinas.

Las acciones ordinarias se cotizaron á 4 libras esterlinas.

**ACCIONES DE RIO TINTO**

LONDRES, Mayo 16—Las acciones de las minas de Río Tinto, de 10 libras esterlinas se cotizaron hoy al tipo de 78 1/8 libras.

PARIS, Mayo 16 — Las acciones de las minas de Río Tinto, de 10 libras esterlinas se cotizaron hoy al tipo de 1.966 francos.

**MERCADO DEL CAPITAL**

BERLIN, Mayo 16 — La tasa oficial se efectuó á 5 por ciento.

El descuento particular se efectuó á 4 por ciento.

LONDRES, Mayo 16—La tasa oficial del descuento en el Banco de Inglaterra es de 3 1/2 o/o.

El descuento particular se efectuó al tipo de 2 7/8 por ciento.

PARIS, Mayo 16—El descuento bancario se efectuó al tipo de 3 1/2 por ciento.

El descuento particular se efectuó á 2 por ciento.

**MERCADO DE CAMBIOS**

BERLIN, Mayo 16—Los cambios sobre Londres se cotizaron á 20.47.75 marcos la libra esterlina.

GENOVA, Mayo 16 — El cambio sobre París se efectuó á 100.92 liras los 100 francos.

Sobre Berlín, á 124.35 libras los 100 marcos.

Sobre Londres, á 25.47 liras la libra esterlina.

NUEVA YORK, Mayo 16—Los cambios sobre Londres se efectuaron al tipo de 4.86.80 dollars la libra esterlina.

A 60 días, á 4.84.25 cents la libra esterlina.

A 90 días, á 4.83.15 cents los 100 marcos.

Sobre París, á 5.28.125 francos el dollar.

A 90 días, á 5.20.625 francos el dollar.

Sobre Berlín, á 95.12.50 cents los 4 marcos.

A 90 días, á 94.25 cents los 4 marcos.

PARIS, Mayo 16—Los cambios sobre Londres se efectuaron á razón de 25.32,50 francos, la libra esterlina.

**CONSOLIDADOS ALEMANES**

BERLIN, Mayo 16—Los consolidados alemanes de 3 1/2 por ciento se cotizaron á 91.25 por ciento.

Los consolidados de 3 por ciento se cotizaron á 81.10 por ciento.

**CONSOLIDADOS BRITANICOS**

LONDRES, Mayo 16—Los consolidados británicos de 2 1/2 por ciento se cotizaron á 77 15/16 por ciento al contado.

A plazos, á 78 1/16.

**RENTA FRANCESA**

PARIS, Mayo 16 — Los títulos de la renta francesa se cotizaron á 93.95 por ciento.

**RENTA ITALIANA**

GENOVA, Mayo 16—Los títulos de la renta italiana de 3 1/2 por ciento se cotizaron á 95.20.

**MERCADO DE CEREALES**

TRIGO

NUEVA YORK, Mayo 16 — En este mercado de cereales se obtuvieron los siguientes precios:

El trigo para Mayo se cotizó á 1 dollar 90 cents el bushel.

Para Julio, á 1 dollar 14 1/2 cents el bushel.

Para Septiembre, á 1 dollar 11 1/2 cents el bushel.

En el mercado de trigo disponible los precios fueron los siguientes:

El número 1, de primavera, del Norte, á 1 dollar 26 3/4 cents el bushel.

Para Julio, á 1 dollar 23 1/4 cents el bushel.

El número 2, rojo, puesto á bordo, á 1 dollar 21 3/4 cents el bushel.

El número 1, de Manitoba, á 1 dollar 14 3/4 cents el bushel.

CHICAGO, Mayo 16—Las cotizaciones de trigo en este mercado de cereales fueron las siguientes:

Para Mayo, á 1 dollar 16 1/4 cents el bushel.

Para Julio, á 1 dollar 11 1/2 cents el bushel.

Para Septiembre, á 1 dollar 5 3/4 cents el bushel.

PARIS, Mayo 16—El trigo se cotizó para Mayo y Junio, á 1 dollar 42 1/8 cents el bushel.

BERLIN, Mayo 16—El trigo para [illegible] cotizó á 1 dollar 10 cents el [illegible]

[illegible], Mayo 16—El trigo ar[illegible] ha vendido en [illegible] marcos los [illegible]

BUDAPEST, Mayo 16—En este mercado se ha cotizado hoy el trigo para Octubre, á razón de 1 dollar 25 1/4.

LIVERPOOL, Mayo 16—En este mercado de cereales el trigo se cotizó á los siguientes precios:

El trigo para entregar en Mayo se cotizó á 7 chelines 10 1/2 peniques las 100 libras.

Para Julio, á 7 chelines 7 5/8 peniques las 100 libras.

Para Octubre, á 7 chelines 6 peniques las 100 libras.

El trigo del Río de la Plata se cotizó á 7 chelines 10 peniques las 100 libras.

El trigo australiano se vendió á 8 chelines 3 1/2 peniques las 100 libras.

El trigo número 2 del Norte á 8 chelines 1/2 peniques.

El trigo de Manitoba, á 8 chelines, 1 1/2 peniques.

El número 2 del Oeste, á 8 chelines 4 1/2 peniques las 100 libras.

MAIZ

HAMBURGO, Mayo 16—El maíz se ha cotizado en este mercado á 123 marcos la tonelada.

NUEVA YORK, Mayo 16—El maíz en este mercado se cotizó á 92 cents el bushel, para Mayo, y para Julio á 87 cents el bushel.

Para Septiembre, á 87 cents el bushel.

CHICAGO, Mayo 16—El trigo se cotiza en este mercado á los siguientes precios:

Para Mayo, á 80 3/4 cents el bushel.

Para Julio, á 77 1/8 cents el bushel.

Para Septiembre, á 75 cents el bushel.

LIVERPOOL, Mayo 16—Se cotizó el maíz en este mercado á los siguientes precios:

El maíz tipo mezcla, de los Estados Unidos, á 6 chelines 8 3/4 peniques las 100 libras, para Mayo.

Para Julio, á 5 chelines 7 1/4 peniques las 100 libras.

Para Septiembre á 5 chelines 4 1/8 peniques.

El maíz viejo, de los Estados Unidos, al contado, á 7 chelines.

El maíz nuevo, de los Estados Unidos, al contado, á 7 chelines.

SEMILLA DE LINO

HAMBURGO, Mayo 16—La semilla de lino del Río de la Plata, se ha cotizado en este mercado á razón de 314 marcos la tonelada para Mayo y Junio.

AVENA

NUEVA YORK, Mayo 16—Los precios de la avena fueron los siguientes:

La número 2, blanca, nueva, se cotizó á 61 cents; la Standard, á 61 cents.

CHICAGO, Mayo 16—Los precios de la avena fueron los siguientes:

Para Mayo, á 53 1/2 cents el bushel.

Para Julio, á 50 cents el bushel.

Para Septiembre, á 42 1/4 cents el bushel.

**MERCADO DE CARNES**

LONDRES, Mayo 16 — Las carnes congeladas de ovejas se vendieron de 2 chelines 2 peniques á 2 chelines 4 peniques por stone de 8 libras.

La carne vacuna congelada se vendió á 2 chelines 8 1/2 peniques por stone de 8 libras.

Los cuartos delanteros, á 2 chelines 8 peniques al contado, por stone de 8 libras.

La carne vacuna sin congelar se cotizó de 3 chelines 6 peniques á 3 chelines 8 peniques por stone.

Los cuartos delanteros se vendieron á 2 chelines 5 1/2 peniques por stone.

En las últimas 24 horas entraron en el mercado 5.400 cuartos de carne vacuna chilled.

Nota: El stone equivale á tres kilogramos 127 gramos.

**MERCADO DE MANTECA**

LONDRES, Mayo 16 — La manteca argentina se cotizó de 102 á 106 chelines.

La manteca fina de Cork, se cotiza á 96 chelines.

**MERCADO DE CUEROS**

HAMBURGO, Mayo 16—Los cueros secos de Buenos Aires se cotizaron en este mercado á 110 marcos los 50 kilogramos.

Los cueros salados de saladero, se vendieron de 69 á 72.50 marcos los 50 kilogramos.

Los cueros salados de matadero, se cotizaron de 55 á 65 marcos los 50 kilogramos.

**MERCADO DE LANAS**

HAVRE, Mayo 16—Las lanas peinadas, del Río de la Plata, se vendieron á 168.50 francos los 100 kilogramos, al contado; para Julio, á 171 francos; para Agosto, á 171.50 francos y para Noviembre, á 172 francos.

ROUBAIX (Tourcoing), Mayo 16 — La lana peinada, de los puertos del Río de la Plata, se cotizó á 5.72.50 francos el kilogramo, al contado; para Junio, á 5.70 francos; para Agosto, á 5.67,50 francos, y para Noviembre, 5.62.50 francos.

AMBERES, Mayo 16—La lana argentina, peinada, se cotizó á 5.70 francos el kilogramo, al contado; para Julio, á 5.67.50 francos; para Agosto, á 5.65 francos, y para Noviembre, á 5.57.50 francos.

**MERCADO DE ALGODON**

LIVERPOOL, Mayo 16—El algodón se cotizó ayer en este mercado á los siguientes precios:

El producto Midlind, de entrega inmediata, se vendió á 6.50 peniques; para Mayo, á 6.26 peniques; para Julio y Agosto, á 6.29 peniques; para Octubre y Agosto, á 6.23 peniques; para Enero y Febrero de 1913, á 6.20 peniques la libra.

Se vendieron en las últimas 24 horas 8.000 pacas de algodón.

NUEVA YORK, Mayo 16—Los precios del algodón en este mercado fueron ayer los siguientes:

Para Mayo, á 11.29 cents la libra.
Para Junio, á 11.30 cents la libra.
Para Julio, á 11.35 cents la libra.
Para Agosto, á 11.41 cents la libra.
Para Septiembre, á 11.42 cents la libra.
Para Octubre, á 11.50 cents la libra.

**MERCADO DE METALES**

ORO, PLATA, COBRE Y ESTAÑO

LONDRES, Mayo 16—La plata en barras se vendió á 28 1/4 peniques.

El cobre estuvo á 73 libras la tonelada.

A 90 días se vendió á 73 libras 8 chelines 9 peniques la tonelada.

El estaño se cotizó á 212 libras 10 peniques la tonelada.

A 90 días, á 207 libras 10 chelines la tonelada.

NUEVA YORK, Mayo 16—La plata en barras se vendió á 16 3/8 cents la libra.

El cobre se vendió á 15.72 cents la libra.

El cobre electrolítico fué ofrecido á 16 1/4 cents la libra. La demanda se hizo al tipo de 16 3/8 cents la libra.

El estaño se vendió á 46.25 cents las 100 libras.

LONDRES, Mayo 16—El oro en barras se cotizó á 77 chelines 9 peniques la onza.

**MERCADO DE QUEBRACHO**

HAMBURGO, Mayo 16—Los rollizos de quebracho se cotizaron de 85 á 86 marcos los 1.000 kilogramos.

El extracto de quebracho se vende al precio de 30 á 31 marcos los 100 kilogramos.

**CAMBIO EN MADRID**

MADRID, Mayo 16 — El agio sobre el oro ha sido de 5.80 por ciento en este mercado.

**CAMBIO EN LISBOA**

LISBOA, Mayo 16—El agio sobre el oro fué de 10 por ciento en esta capital.

**BALANCE BANCARIO**

BANCO DE INGLATERRA

LONDRES, Mayo 16—El balance del Banco de Inglaterra para la semana comercial que termina, arroja las siguientes cifras:

El encaje de oro es de 38.832.000 libras esterlinas; comparado con la semana anterior, aumentó en 144.173 libras esterlinas.

El [illegible] del Banco, con [illegible] 29.498.000; comparadas con la semana anterior, aumentaron en 287.000 libras esterlinas.

Las reservas de billetes son de 27.957.000 libras esterlinas; aumentaron en 196.000 libras esterlinas.

La circulación de billetes de Banco es de 38.783.000; comparado con la semana anterior, disminuyó en 143.000 libras esterlinas.

Los depósitos del públicos llegaron á 38.790.000; disminuyeron en 964.000 libras esterlinas.

Los demás depósitos llegaron á 38.770.000; disminuyeron en 964.000 libras esterlinas.

Los títulos del gobierno en poder del Banco alcanzaron á 14.155.000; no sufrieron cambio.

Los demás títulos alcanzaron á 30.529.000; disminuyeron en 964.000 libras esterlinas.

La proporción entre el encaje y las obligaciones pendientes, fué de 52.30 por ciento. La semana pasada era de 51.20 por ciento.

## LA GUERRA ENTRE ITALIA Y TURQUIA

### OCUPACION DE LA ISLA DE LIPSO

**SECUESTRO DE CONTRABANDO DE GUERRA**

***INMINENTE BATALLA EN RODAS***

**AMEGLIO EN MARCHA CONTRA LOS TURCOS**

**Situación de los beligerantes en Tripolitania**

**ACTIVIDAD DE LOS MUSULMANES**

**INFORMACIONES DE ORIGEN ITALIANO**

ROMA, Mayo 16 — Comunican oficialmente de Rodas que la escuadrilla de torpederos italianos que vigila la costa septentrional de aquella isla, capturó esta mañana tres veleros cargados de víveres y municiones que intentaban burlar el bloqueo, con objeto de desembarcar su carga, destinada, probablemente, á la guarnición otomana. Los veleros de referencia fueron remolcados hasta el puerto de Rodas, á disposición de las autoridades italianas.

ROMA, Mayo 16 — Un comunicado oficioso enviado á todos los principales diarios de la península, desmiente los rumores circulados últimamente, de que las tropas italianas que ocupan la isla de Rodas habían trabado un gran combate con los turcos que formaban la guarnición, á raíz del cual las fuerzas otomanas habían quedado completamente destruídas, sufriendo los italianos pérdidas gravísimas.

El comunicado, que ratifica indirectamente los comentarios publicados ayer por "Tribuna", sobre el mismo tema, dice que Ameglio continúa estrechando alrededor de las posiciones ocupadas por los turcos en Rodas, el círculo de hierro en que es forzoso queden aplastados en un plazo no lejano, organizando al mismo tiempo la administración civil y militar de la isla, sus bases de defensa naval y terrestre y todas las obras que deberán servir para garantizar el éxito de la expedición que con la ocupación de Rodas, Stampalia y demás islas del grupo de las Esporadas, está tan sólo en su punto inicial.

Manifiesta por último el comunicado, que los italianos no tienen urgencia en tomar la ofensiva contra la guarnición otomana, pues la considerarán ya en su poder. En efecto, cuando empiecen á escasearles los víveres y no puedan abastecerse, pues en Rodas las probabilidades de contrabando son infinitamente menores que en Tripolitania y Cirenaica, los turcos no tendrán otro remedio que rendirse ó salir de sus trincheras, para atacar á los italianos que les presentarán batalla en donde lo estimaran más oportuno, aumentando así en un ciento por ciento las probabilidades de inutilizar su resistencia sin graves sacrificios.

ROMA, Mayo 16 — En el ministerio de Marina se recibió hoy un radiograma del vicealmirante Viale, comandante en jefe de la escuadra italiana que opera en el mar Egeo, comunicando que los cazatorpederos "Nembo" y "Aquilone" capturaron en las aguas de Puertosagro, en la isla de Lipso, un velero cargado de municiones y de armas que parecía dirigirse á Kalimnos.

En el mismo radiograma se da cuenta que el cazatorpedero "Nembo" esa misma tarde, penetró en el puerto mencionado, desembarcando un destacamento de marineros que capturaron el piquete de gendarmes y las autoridades locales y ocuparon oficialmente la isla de Lipso, izando sobre la casa del ex "mudir" el pabellón italiano.

ROMA, Mayo 16 — "El Corriere della Sera" de Milán, publica un telegrama de su enviado especial en Túnez, quien dice haber sabido de fuente segura que llegaron **ayer á** Ben Gardane, localidad situada sobre la frontera tunecina, dos numerosas caravanas, escoltadas por fuertes destacamentos de árabes armados. Dichas carvanas llevaban un total de 9.000 camellos.

Según el mismo corresponsal, los turco-árabes reconcentrados al Noroeste de Buchamez, recibieron numerosos refuerzos y proceden con gran actividad á la organización de varias columnas que marcharán simultáneamente contra las posiciones ocupadas por la división Garioni, con el propósito de obligar á los italianos á evacuar toda la zona de la costa situada entre Zuara y la frontera tunecina. Las operaciones de referencia son dirigidas por el mismo Fethy bey, que, siempre, según el corresponsal de "Il Corriere della Sera", dispone ya de siete mil árabes y unos quinientos regulares otomanos, además de numerosa caballada y varias piezas de artillería.

ROMA, Mayo 16—Telegrafían de Trípoli, que llegó ayer tarde, á bordo del yate "Lisistrata", de su propiedad el conocido millonario norteamericano Gordon Bennett propietario del "New York Herald".

Gordon Bennett, visitó inmediatamente á los generales Caneva y Frugoni, y demás principales autoridades italianas, siendo objeto por parte de todos, de especiales agasajos.

Esta mañana, en un automóvil de la intendencia, que el general Caneva hizo poner á su disposición, Gordon Bennett efectuó una giro por las líneas avanzadas italianas, llegando hasta Tagiura y Gargaresch, y demorando breves momentos en Sciarasciat, para visitar el monumento erigido en aquel punto en memoria de los bersaglieri caídos en la sangrienta jornada del 26 de Octubre de 1911.

Bennett, que fué acompañado por un capitán de estado mayor, y un teniente de ingenieros, que guiaba el automóvil, se manifestó admirado por la grandiosidad de las obras de fortificación construídas por los expedicionarios, elogiando al mismo tiempo, el orden que reinaba en las trincheras, así como el aspecto de las tropas.

ROMA, Mayo 16 — "La Tribuna" publica un telegrama de su enviado especial en Trípoli, quien refiere que el general Garioni, comandante de la división, concentrada entre Macabaz y Buchemez, telegrafió al general Caneva, que los espías indígenas á su servicio, aseguran que Enver bey, no tan sólo no ha muerto sino que se encuentra en territorio tunecino á pocos kilómetros de la frontera, reconcentrando fuerzas considerables con las que tiene el propósito de intentar un golpe de mano contra los italianos.

El corresponsal añade que en los círculos militares de Trípoli, se da poco crédito á la especie mencionada.

ROMA, Mayo 16 — Un comunicado de una agencia oficiosa de esta capital, ocupándose de la noticia de fuente turca en la cual, se asegura que las fuerzas musulmanas que operan en el distrito de Bengasi, atacaron en estos días aquella ciudad, sorprendiendo á un batallón italiano al cual infligieron gravísimas pérdidas, obligándolo á refugiarse detrás de las trincheras, dice que esta noticia es una de las tantas falsedades con que los turcos intentan indemnizarse de sus reveses en la guerra actual.

ROMA, Mayo 16 — Los diarios locales, en sus últimas ediciones, anuncian que el general Ameglio, comandante de las fuerzas italianas que ocupan la isla de Rodas, habiendo definitivamente organizado los servicios auxiliares de la expedición, asegurando el abastecimiento de la misma en cualquier eventualidad y más rápidos y cómodos medios de comunicación, ha iniciado con el grueso de sus fuerzas su avance hacia el interior, con objeto de desalojar á la guarnición otomanas de sus posiciones.

Faltan detalles al respecto, pero se asegura que las vanguardias italianas están ya en contacto con las líneas avanzadas del enemigo, siendo inminente un importante combate.

**EN ITALIA**

ROMA, Mayo 16—"Il Popolo Romano" asegura en su edición de hoy que en Esmirna fueron arrestados ochenta italianos y dice que probablemente las autoridades otomanas llevaron á cabo dicha arbitrariedad con objeto de tener rehenes y evitar cualquier acción de la escuadra italiana contra aquel puerto.

ROMA, Mayo 16—En los círculos políticos y periodísticos de esta capital circula con cierta insistencia el rumor de que se ha celebrado un acuerdo secreto entre Italia é Inglaterra, por el cual Italia quedará en posesión de las islas del archipiélago turco que acaba de ocupar, también después de terminada la guerra.

ROMA, Mayo 16—Continúa acentuándose el éxito de la suscripción nacional organizada con el fin de obsequiar al ejército una flota aérea, habiendo sido obladas otras importantes sumas por varias instituciones públicas y privadas. Actualmente, el total de los fondos colectados pasa de doce millones de liras.

**EN EL EXTRANJERO**

CONSTANTINOPLA, Mayo 16 — En los círculos oficiales se anuncia que hoy quedará terminado el levantamiento de las minas de los Dardanelos y que el estrecho quedará reabierto para la navegación el lunes próximo, por la mañana.

## CUESTION MARROQUI

### Negociaciones franco-españolas

PARIS, Mayo 17—En los círculos oficiales se manifiesta optimismo con respecto á la pronta terminación de las negociaciones franco-españolas, relativas á Marruecos.

"Le Petit Parisien" asegura que las tramitaciones del arreglo han entrado en una fase más favorable.

**ESPAÑA**

## ECOS DE LA MUERTE DE "EL MIZZIAN"

### NUEVOS DETALLES

***COMENTARIOS DE LA PRENSA***

**Resultado de la operación española**

MADRID, Mayo 16 — Confírmase la noticia relativa á la muerte del jefe de la harka marroquí El Mizzian, ocurrida ayer, durante la operación realizada por la columna del general Navarro, para conquistar determinadas posiciones, de importancia estratégica cerca del río Kert.

Los nuevos detalles indican que aquel jefe marroquí, notando que las fuerzas regulares indígenas arreciaban en el ataque, se dirigió hacia ellas, y cuando estuvo á poca distancia gritó en árabe: "No tiréis; soy El Mizzian; traedme á vuestro capitán". Después excitó á los moros á desertar con las armas.

A las palabras contestaron los marroquíes al servicio de España y algunos españoles que con ellos iban, con disparos de máusers y el jefe de la harka cayó muerto de un balazo en el corazón.

Varios de los soldados se atribuyen la muerte del marroquí, principalmente un sargento y un cabo españoles.

Cerca del sitio donde fué muerto El Mizzian se halló al caballo también muerto, con una artística montura, bordada en plata.

Al llegar el cadáver de El Mizzian á Melilla, la muchedumbre era tal, que las tropas se vieron obligadas á despejar. El lugar donde ha sido depositado el cadáver, se encuentra rodeado por soldados que tienen necesidad de adoptar medidas enérgicas, para contener á la muchedumbre.

Según informes del general García Aldave, cuando fué muerto el jefe de la harka, numerosos marroquíes redoblaron el ataque, pero fueron rechazados con grandes pérdidas. Otros, al notar que El Mizzian había muerto, huyeron hacia sus posiciones.

Las tropas españolas recogieron del campo de la lucha, treinta cadáveres. Los marroquíes se llevaron considerable número de muertos y heridos.

MADRID, Mayo 16 — Noticias oficiales enviadas de Melilla, dan cuenta del brillante resultado de la operación militar llevada ayer á cabo por las tropas españolas. El general García juzga que las posiciones conquistadas son de excepcional importancia estratégica é impedirán el paso de los marroquíes de la harka.

Las bajas españolas fueron: dos oficiales y once soldados muertos y un comandante, cuatro tenientes y veinticuatro soldados heridos.

Los diarios de esta capital comentan la operación militar de ayer y dicen que confían en que se restablecerá algo la tranquilidad después de la muerte de El Mizzian, aunque los marroquíes han de persistir en sus propósitos. Elogian al gobierno por no haber concedido á la muerte de aquel jefe una importancia excesiva.

En los círculos militares se considera que la acción marroquí quedará debilitada por la falta del jefe, á cuya actividad y prestigio se debía en gran parte la unión de los kabileños.

## ANARQUISTAS ASESINOS

### Muerte de un guardia

BARCELONA, Mayo 16 — En la madrugada de hoy fué asesinado por un grupo de anarquistas, un agente de seguridad. Por las circunstancias especiales que rodean el sangriento hecho, el vecindario se muestra indignadísimo contra los criminales.

Según informes fidedignos, hace algunos días la policía supo que determinados anarquistas preparaban un atentado. Encomendóse al agente Mateo Salvi la vigilancia del conocido ácrata Severo Juliá, quién era constantemente seguido por aquél.

En estos últimos días el agente redobló su vigilancia y en la madrugada de hoy le siguió por la Ronda de San Pablo.

Poco después de llegar á dicha calle, el agente se vió rodeado por un grupo de anarquistas, los cuáles le agredieron con cuchillo, hiriéndole en el vientre, en donde dejaron clavada el arma. Mateo Salvi, en cuanto notó la presencia de aquéllos hizo uso del revólver y disparó tres tiros.

Al ruido causado por las detonaciones acudieron dos agentes, los cuales, después de breve lucha, redujeron á dos de los anarquistas, mientras los demás huían. El guarda, moribundo, señaló insistentemente como autor del hecho á uno de los detenidos, llamado Juan López Berenguer. Antes de que llegase la asistencia pública, Mateo Salvi había fallecido.

Los dos anarquistas detenidos fueron trasladados á la comisaría, en donde se inició el sumario correspondiente. Juan López Berenguer, acusado por su víctima, es montador de máquinas y su nombre figura entre los afiliados al anarquismo.

El asesinato del agente ha causado profunda impresión. Deja en triste situación á su esposa y dos hijos de pocos años.

El gobernador civil inició hoy una suscripción para socorrer á la familia del agente, suscripción que encabezó con 250 pesetas.

Se llevan á cabo activamente las investigaciones relacionadas con este asunto.

**Banquete carlista—Entusiastas discursos**

MADRID, Mayo 16—Comunican de San Sebastián que esta tarde se celebró un banquete en honor de los diputados pertenecientes al partido carlista. Asistieron numerosas personalidades de la agrupación, presididas por el señor Olazábal.

A los brindis pronunciáronse entusiastas discursos, abogando por el triunfo de los ideales del carlismo. El señor Llorens, dijo que "era necesario trabajar por convertir los actuales círculos políticos en cuarteles para traer pronto á don Jaime".

Al terminar el acto, los comensales dieron vítores á España y se cantó el Guernikako Arbola.

Los fogosos discursos han sido muy comentados.

**Embarcacion zozobrada — Cinco ahogados**

MADRID, Mayo 16—Comunican de El Ferrol que reinan fuertes temporales en la costa, habiéndose prohibido la salida de los puertos á las pequeñas embarcaciones.

Una de éstas, matriculada en El Ferrol, con el nombre de "Aurora" fué sorprendida por el temporal, y después de tenaz lucha, zozobró. Los cinco pescadores que la tripulaban perecieron ahogados.

Los cinco eran vecinos de Murgados, en donde ha causado gran impresión el sensible accidente.

**Voraz incendio—Molino destruído**

MADRID, Mayo 16—En la madrugada de hoy estalló un voraz incendio en un molino establecido en las cercanías de Sueca.

El fuego adquirió grandes proporciones en pocos momentos, inutilizando los esfuerzos hechos por los bomberos, fuerza pública y algunos vecinos.

Las pérdidas materiales causadas por el incendio ascienden á trescientas cincuenta mil pesetas.

Durante el incendio un vecino falleció á consecuencia de la impresión que le produjo el fuego.

**Homicidio por imprudencia**

MADRID, Mayo 16 — Comunican de Zaragoza que esta tarde en el círculo radical de aquella ciudad ocurrió un sensible accidente á consecuencia del cual murió el propagandista radical señor Gómez.

Varios socios entretenían en examinar una pistola sistema Browing, y al jugar el gatillo salió un tiro que hirió de muerte al expresado propagandista.

El autor por imprudencia del homicidio huyó sin que las investigaciones realizadas por la policía para detenerle hayan dado resultado.

**¿El ex rey Manuel en Pontevedra?**

MADRID, Mayo 16 — Dicen de Pontevedra que el lunes último llegó á aquella ciudad en automóvil el ex rey Manuel de Portugal, acompañado por dos ayudantes.

En la ciudad permanecieron breve tiempo y continuaron en viaje, ignorándose hacia dónde se dirigían.

Algunos informes conceden escaso valor á esta noticia.

**Contrabando de armas — Para los monárquicos portugueses**

MADRID, Mayo 16 — Comunican de La Coruña que han sido desembarcados los fardos que según comunicó se hallaron ayer á bordo de un vapor alemán.

Los fardos contenían 1.510 tercerolas usadas; 2.688 paquetes de cartuchos y otras municiones.

El hallazgo de este contrabando de armas se relaciona con la reciente visita á Vigo de un portugués llamado Arnaldo Braga, que infundió sospechas á la policía, y á quien se supone el capitán Palva Conceiro.

Ayer, en cuanto se supo en Vigo la noticia del descubrimiento del contrabando, el misterioso portugués desapareció en automóvil.

**ITALIA**

## EL ARRESTO DEL INGENIERO SEVERINI

### Graves acusaciones

ROMA, Mayo 16 — Contra lo que afirmaban los diarios locales, el ingeniero Julián Severini, arrestado ayer bajo la sospecha de que se encuentra comprometido en un asunto de espionaje, no fué aún puesto en libertad.

A pesar de la reserva observada por la policía, se sabe que fué registrada la habitación de Severini, asegurándose de que fueron hallados en ella papeles muy comprometedores que comprobarían la culpabilidad del ingeniero, quien habría sustraído, aprovechando de su empleo en una administración pública, varios planos y documentos secretos para venderlos luego á una potencia extranjera.

Se añade que á pesar de las enérgicas negativas de Severini, la policía continúa en sus investigaciones con la mayor actividad, pues cree que aquél tuvo varios cómplices.

## EN MONTECITORIO

ROMA, Mayo 16 — Volvió hoy á reunirse la Cámara de Diputados, con escasa asistencia de sus miembros, reanudándose la discusión de los artículos del proyecto de reforma electoral.

El debate resultó bastante animado, participando en él numerosos legisladores y siendo, por fin, aprobados otros tres artículos en la misma forma en que fueron presentados por el gobierno.

**Demostración de agradecimiento al papa**

ROMA, Mayo 16 — Telegrafían de Venecia á "Il Corriere d'Italia", que los obreros que trabajaron en las obras de reconstrucción del campanario de aquella ciudad, enviaron un mensaje al papa exteriorizándole su agradecimiento por la bendición que Pío X les envió en ocasión de las fiestas inaugurales junto con la suma de dos mil liras que fué distribuída entre ellos.

**Los dramas de los celos**

ROMA, Mayo 16 — Informan de Verona que á raíz de un violento altercado con motivo de vehementes celos, el obrero Pedro Agostini mató á su esposa, Teresa Giacobi, atravesándole el corazón de un navajazo.

Agostini fué inmediatamente arrestado, siendo el asesinato objeto de los más variados comentarios por el hecho de que el criminal tiene más de setenta años y la extinta pasaba de los sesenta.

**El proceso Paternó**

ROMA Mayo 16 — Se confirma de que el proceso seguido contra el ex teniente Paternó, cuya vista debe iniciarse mañana, será postergado por unas cuantas semanas más, debiendo de practicarse una ampliación del sumario correspondiente.

**Fallecimiento de un pintor**

ROMA, Mayo 16 — Comunican de Nápoles que falleció hoy en aquella ciudad el conocido pintor Federico Rossano, que tuvo cierta fama como paisagista, habiendo dedicado su mejor actividad á la reproducción de los pasajes más característicos de Nápoles y de sus costas.

Su desaparición es muy lamentada, especialmente en los círculos artísticos de todo el Sur de Italia.

**FRANCIA**

## LOS BANDIDOS CON AUTOMOVIL

### ENTIERRO DE GARNIER Y VALLET

**Protesta del padre de este último**

PARIS, Mayo 16 — Hoy fueron inhumados en el osario general del cementerio de Bagneux, los cadáveres de los bandidos Garnier y Vallet, que murieron anteayer en Nogent sur Marne, al luchar contra la policía, que quería detenerlos.

El padre de Vallet desmiente las noticias publicadas por algunos diarios, que aseguraron que se le había permitido ver el cadáver de su hijo, y protesta contra la resolución de no concederle ese permiso.

Acusa al juez de instrucción, M. Gilbert, de haber hecho enterrar á un desconocido para calmar la opinión pública, y dice que está convencido de que su hijo está refugiado en el extranjero. Desmiente que haya visitado ayer su cadáver en la Morgue.

PARIS, Mayo 16 — Comunican de Nogent sur Marne que hoy fué efectuado un nuevo registro en las ruinas de la Villa Bonheur. En los sótanos fueron halladas numerosas herramientas de las que emplean los ladrones con fractura.

Numerosos curiosos visitan la casa. Ha sido puesta en libertad la mujer que vivió con Vallet, quien no ha tenido participación en los crímenes cometidos, en cuanto á Luisa Vuillemin, está inculpada de encubrimiento de malhechores.

Serán condecorados los agentes de policía que resultaron heridos en el combate.

## CONSEJO DE GABINETE

### Asuntos tratados

PARIS, Mayo 16—Los ministros y subsecretarios de Estado se reunieron esta mañana en consejo de gabinete, presidido por M. Raymond Poincaré.

Se ocuparon de las cuestiones que serán discutidas por las Cámaras al reanudarse las sesiones parlamentarias.

Quedó convenido que se trataría de lograr que éstas voten el presupuesto antes de las próximas vacaciones del 14 de Julio, y pedirán para ello á la Cámara de Diputados que celebre sesiones suplementarias.

## LA SITUACION EN MARRUECOS

PARIS, Mayo 16 — Telegrafían de Fez que se han señalado varias agrupaciones de moros en las orillas del río Sebú. Parecen preparar una sublevación.

Ha sido enviado un batallón en esa dirección, para dispersarlos.

PARIS, Mayo 16 — Telegrafían de Marsella, que salió para Casablanca el vapor "Chaoula", que conduce á las damas de la Cruz Roja, y refuerzos de tropas, aprovisionamientos y material de guerra.

**Regreso de delegados**

PARIS, Mayo 16—Comunican del Havre que llegaron á aquel puerto los delegados del comité Francia-América, que fueron enviados á tomar parte en la celebración del centenario de Champlain, en el Canadá.

Se declaran encantados del viaje que realizaron.

**Fallecimiento de un senador**

PARIS, Mayo 26—Se anuncia que acaba de fallecer á los ciento y ocho años de edad el senador por el Ródano, M. Edouard Millaud, ex ministro de Obras Públicas, autor de diferentes obras de legislación, historia y literarias.

**DINAMARCA**

## ECOS DEL FALLECIMIENTO DEL REY

### SUS RESTOS EN VIAJE

**Ceremonia imponente en Hamburgo**

COPENHAGUE, Mayo 16 — Se hacen grandes preparativos para la recepción de los restos del rey Federico VIII, los que llegarán mañana á esta capital en el yate real "Dannebrog". Llegan delegaciones de todas las regiones del reino, y el traslado de los restos desde el yate al palacio real dará lugar á una grandiosa manifestación nacional de duelo.

HAMBURGO, Mayo 16 — Los restos del rey Federico VIII partieron hoy de esta ciudad en un tren especial para Luebeck. Antes de la partida, se realizó en el hotel "Hamburger Hof" una breve ceremonia. La reina Luisa pronunció con voz firme una breve elocución, en la que recordó las simpatías que su augusto esposo profesaba siempre por la ciudad de Hamburgo.

El ataúd fué luego colocado en un coche fúnebre, y el cortejo se puso en marcha á la estación. Lo escoltaban el burgomaestre, los miembros del Senado y otros altos funcionarios de Hamburgo. La tropa formaba á lo largo del trayecto, y á pesar de la fuerte lluvia que reinaba, había en las calles una enorme muchedumbre, que se descubrió

# SERVICIO EXCLUSIVO PARA "LA PRENSA" DE SUS CORRESPONSALES

## ESTADOS UNIDOS

### CONFERENCIA COMERCIAL PANAMERICANA

### ELOGIOS A BUENOS AIRES

### UN DISCURSO DE BARRETT

**Peligros de la intervención en México**

NUEVA YORK, Mayo 16—Se reunió hoy en el hotel Waldorf Astoria la primera conferencia comercial panamericana, en la que están representados todos los países de este continente. Pronunciaron discursos los señores Rincones, Escobar, González y Chauvet, cónsules generales de Venezuela, Colombia, Costa Rica y Haití, respectivamente.

Miss Annie Peck, conocida escritora y exploradora, habló largamente de Buenos Aires, de la que hizo grandes elogios, diciendo que era la ciudad más adelantada de la América latina, anunciando que en breve publicaría un libro, en el que haría una comparación entre Buenos Aires y Nueva York, y demostraría que la capital argentina era bajo ciertos aspectos, superior á la gran metrópoli norteamericana. Su discurso fué muy aplaudido.

Mr. John Barrett, director de la oficina de la Unión Panamericana, llamó la atención sobre los peligros que entrañaría una intervención de los Estados Unidos en México. Está convencido de que tal intervención daría lugar á una guerra interminable y los Estados Unidos perderían para siempre la amistad de las naciones latino-americanas. Hay que tener en cuenta que los mexicanos están tan celosos de su independencia, como los norteamericanos ú otro pueblo alguno. Si los Estados Unidos intervinieran en México, las naciones más progresistas de la América latina dirían que la admisión de capitales norteamericanos entraña un serio peligro para sus países y harían los mayores esfuerzos posibles para excluirlos.

Las declaraciones de Mr. Barrett fueron muy aplaudidas.

Mañana harán uso de la palabra los cónsules generales de otros países latino-americanos.

### CONFERENCIA DE ARBITRAJE

**Discurso de un argentino**

NUEVA YORK, Mayo 16—El caballero argentino señor Santamarina, pronunció hoy, en la conferencia de arbitraje reunida en Lake Mahonk (Nueva York), un discurso, en el que abogó por la conclusión de tratados de arbitraje entre todas las naciones americanas.

Insistió, además, en la conveniencia de que los Estados Unidos sometieran á un tribunal de arbitraje la reclamación formulada por Colombia con motivo de la cuestión de Panamá.

Dijo, entre otras cosas: "Si los Estados Unidos persistieran en su negativa, toda la América latina llegaría á la conclusión de que este país procede sin miramientos para con las repúblicas hermanas débiles, lo que sería muy de lamentar bajo muchos respectos".

El discurso del señor Santamarina fué interrumpido por frecuentes aplausos.

### CONFLICTO CON EL ECUADOR

**Reclamación de una compañía**

WASHINGTON, Mayo 16 — Acaba de producirse un serio conflicto entre este gobierno y el del Ecuador, con motivo de la reclamación presentada por la compañía del ferrocarril de Guayaquil á Quito.

La compañía exige la subvención acordada por el gobierno anterior, así como de los servicios prestados al mismo por la línea férrea, entre ellos el transporte de tropas durante la última revolución.

El departamento de Estado envió al respecto una enérgica nota á Quito, y se habla del probable envío de buques de guerra norteamericanos á Guayaquil.

### UN SUBMARINO A PIQUE

**CINCO VICTIMAS**

NUEVA YORK, Mayo 16 — Comunican de Atlantic City que el bote submarino "Goo" se fué hoy á pique frente á Longport. Catorce tripulantes consiguieron abandonar la embarcación á tiempo, pero otros cinco permanecieron á bordo, pereciendo ahogados.

Hay poca esperanza de levantar el bote.

### ECOS DE LA CATASTROFE DEL "TITANIC"

**Encuentro de una madre con sus hijos**

NUEVA YORK, Mayo 16 — Llegó hoy á esta ciudad madame Navratil Nicols, la madre de los niños Lolo y Louis, que fueron salvados en la catástrofe del "Titanic".

Dicha señora no tuvo necesidad de comprobar su identidad, pues los niñitos se abalanzaron á ella tan pronto como la vieron. El encuentro de la madre con sus hijos dió lugar á una escena conmovedora.

Madame Navratil es joven y muy hermosa. Nació en Buenos Aires, y se llamaba cuando soltera Marcelle Caretti.

### EL PUERTO DE VALPARAISO

**Importante contrato**

NUEVA YORK, Mayo 16 — El ingeniero Westman Pearson obtuvo la adjudicación de las construcciones que el gobierno chileno resolvió llevar á cabo para mejorar el puerto de Valparaíso.

Se trata de obras muy importantes, pues el contrato es por la suma de trece millones de libras esterlinas.

### *EL ESTADO DE LOS FRIGORIFICOS*

**Investigación suspendida**

WASHINGTON, Mayo 16—La comisión de agricultura resolvió suspender por tiempo indefinido la investigación que se lleva á cabo para comprobar las condiciones en que se encuentran los frigoríficos y las fábricas de carnes conservadas.

Esa resolución es objeto de variados comentarios. Algunos diarios creen que ella es debida á la influencia de los interesados y critican el proceder de la comisión.

**Los japoneses en la bahía de Magdalena**

WASHINGTON, Mayo 16—El Senado resolvió investigar la denuncia de que los japoneses han adquirido terrenos en la costa de la bahía de Magdalena. Pedirá al departamento de Estado que comunique los documentos relativos á esa cuestión.

**Los sucesos de México**

WASHINGTON, Mayo 16—Un informe recibido por el departamento de Estado anuncia que mil rebeldes mexicanos derrotaron una columna de fuerzas federales cerca de Pedricena y se dirigen hacia Durango, ciudad que no está defendida.

**Contra las conquistas territoriales**

WASHINGTON, Mayo 16—La comisión de Relaciones Exteriores de la Cámara de Representantes, aprobó hoy una resolución presentada por Mr. Maccall, que invita al gobierno á iniciar gestiones para que todas las potencias se comprometan á no emprender en el porvenir guerras para hacer conquistas territoriales. Se autoriza al presidente de la República á que encargue al delegado de los Estados Unidos á la próxima conferencia de La Haya que presente un proyecto en el sentido indicado.

**Congreso internacional de navegación**

NUEVA YORK, Mayo 16—Llegaron hoy en el vapor "Berlín", los siguientes delegados italianos al congreso internacional de navegación, que se reunirá en breve en Filadelfia: los ingenieros Luis Luiggi, barón Sanjust di Teulada, Carlo Valentini, Ludovico Biondi, Arrigo Gullini, Giovani Migliardi, Pietro Fontana, Carlo Castiglioni, Carlo Brunati y Gino Rava. El ingeniero Luiggi fué designado vicepresidente honorario del congreso y hablará sobre el empleo del cemento y de la tierra romana en las construcciones de puertos y diques de carena en los puertos italianos y en las obras públicas que se construyen en Trípoli.

El presidente Taft asistirá á la apertura del congreso, que se efectuará el 23 del corriente mes.

**Entre un empresario y una artista**

NUEVA YORK, Mayo 16—Se comenta un incidente ocurrido entre el empresario del Metropolitano, Mr. Hammerstein, y la soprano Felice Lyne. Hay quienes aseguran que esa última abofeteó al empresario en el curso del incidente.

## PORTUGAL

### EL CONSUL GENERAL DE ESTADOS UNIDOS

**Su fallecimiento**

LISBOA, Mayo 16—Falleció hoy en esta capital, el coronel Louis Henry Aymé, cónsul general de los Estados Unidos desde 1906, y conocido periodista y hombre de ciencias.

El coronel Aymé, deja una larga y brillante hoja de servicios en el periodismo norteamericano. En el desastre de la Martinica, fué el primero de los corresponsales y agentes del gobierno norteamericano en llegar á la región destruída, y comunicó en 48 horas todos los detalles de ese terrible cataclismo.

Durante la guerra de Cuba, fué corresponsal especial de numerosos diarios, y poco después ingresó en el servicio consular, donde continuó prestando importantes servicios.

Su fallecimiento ha sido muy lamentado en todos los círculos de esta capital.

**Las visitas presidenciales**

LISBOA, Mayo 16 — El presidente Arriaga continúa visitando todos los establecimientos públicos. Esta mañana se dirigió á la cárcel de Limoeiro donde fué recibido por el personal superior de esa prisión. Después de recorrer las diversas secciones, hizo una visita á la procuraduría general de la nación.

**La enfermedad de Luciano de Castro**

LISBOA, Mayo 16 — Continúa gravísimo el doctor Luciano de Castro, personalidad política que tanta figuración tuvo en el pasado régimen. Los médicos que lo asisten se manifiestan alarmadísimos por los progresos del mal.

**Fallecimiento de un pintor**

LISBOA, Mayo 16 — Falleció esta mañana en esta capital el conocido pintor Valle, autor de numerosos cuadros que son muy apreciados en los círculos artísticos portugueses.

**Eclesiástico detenido**

LISBOA, Mayo 16 — Comunican de Oporto que fué detenido en esa ciudad el coadjutor de la parroquia de San Ildefonso, bajo la incriminación de haberse negado á obedecer la orden administrativa de entregar los registros parroquiales.

**En la Cámara de Diputados**

LISBOA, Mayo 16 — En la sesión celebrada hoy por la Cámara de Diputados el presidente hizo uso de la palabra para manifestar el sentimiento producido por el fallecimiento del rey Federico VIII de Dinamarca y declaró que se dejaría constancia en el acta de ese sentimiento. El ministro de Relaciones Exteriores se adhirió á esa manifestación en nombre del gobierno.

**El gobernador de Mozambique**

LISBOA, Mayo 16 — En el ministerio de las Colonias se recibió noticias sobre el estado de salud del gobernador de Mozambique, doctor Alfredo de Magalhaes. Según esas comunicaciones, el gobernador, atacado desde hace algún tiempo por las fiebres palúdicas, se encuentra bastante mejorado y próximamente reasumirá sus funciones.

## AUSTRIA HUNGRIA

### SEGUERA REPENTINA DEL PRIMER MINISTRO

VIENA, Mayo 16—El primer ministro de Austria, conde Stuergkh, perdió de repente la vista y los médicos que le asisten dicen que se trata de una afección á la retina que consideran como incurable.

Lo reemplaza interinamente el ministro del Interior, barón Heinold de Udinski. Se preven importantes cambios en el gabinete, pues la renuncia del primer ministro parece inevitable.

## TURQUIA

**Casos de cólera desmentidos**

CONSTANTINOPLA, Mayo 16 — Resulta inexacto el anuncio de que un soldado de esta guarnición se encuentra enfermo de cólera. Se ha comprobado que el soldado en cuestión padece de un mal común.

## BRASIL

### LA REVOLUCION DEL ACRE

**Asuntos de la Argentina**

RIO DE JANEIRO, Mayo 16 — En una conversación que tuvo el presidente Fonseca, con el Ministro de Guerra, se adoptaron providencias destinadas á dominar la insurrección del territorio del Acre.

—Los representantes de la municipalidad que asistirán á la conmemoración en ésa del aniversario del 25 de Mayo, se despidieron del presidente Fonseca y del ministro argentino doctor Fernández.

Expresaron ambos sus votos por que tengan un buen viaje y los felicitó por la feliz resolución de la municipalidad.

—"Jornal do Comercio", dice que el "Club de diarios" podría ofrecer una fiesta donde la sociedad fluminense hiciese una cariñosa manifestación de despedida al ministro de la Argentina, doctor Fernández, con motivo de su retiro.

—Falleció el señor Joao Almeida, abogado del Banco del Brasil.

—Varias municipalidades del estado de Río de Janeiro concurrieron con donaciones para costear la estatua del barón de Río Branco.

—Circularon rumores de que el Ministro de Hacienda dejaría de formar parte del gobierno.

—Llegó una señora, agente de policía del estado de San Francisco de California y conferenció con el jefe de policía, al que pidió su concurso para arrestar á una criminal.

—En la sesión que celebró la Cámara de Diputados, se aprobó una nota de pesar por la muerte del rey de Dinamarca.

—En ocasión en que se discutía en el Senado el reconocimiento de las elecciones del estado de Alagoas, se cambiaron palabras violentas entre el general Glicerio y el general Urbano Santos, pero en seguida intervino el presidente del Senado.

### LA REVOLUCION DEL ACRE

**Miseria en Río Branco**

RIO DE JANEIRO, Mayo 16.—Nuevas noticias recibidas del Acre, confirman que hubo numerosos muertos y heridos en los últimos sucesos.

Se supone que el prefecto del Alto Yuma, coronel Arapipe, se embarcó con dirección á Manaos.

De este punto partieron tropas para el Acre, pero el estado de los ríos dificulta la navegación.

—Las noticias de Río Branco son desoladoras.

El ganado está sin pastajes, los víveres escasean y se mueren los indios de hambre.

—Murió en San Pablo el coronel Motta Magalhaes.

—Después de la visita del presidente, mariscal Fonseca, partió el crucero "Benjamín Constant" en viaje de instrucción.

## PERU

### LOS MARINOS ARGENTINOS

LIMA, Mayo 16—Siguen las fiestas en honor de los marinos de la fragata "Sarmiento".

Anoche tuvo lugar un concierto en la sociedad Filarmónica, que fué un acontecimiento social.

El palco de honor lo ocuparon el presidente señor Leguía y su esposa. El ministro argentino y el comandante Dufreaux se hallaban á la derecha é izquierda del presidente.

Se ejecutaron los himnos peruano y argentino, que fueron escuchados de pie y al final aplaudidos.

Terminada la función se trasladaron los marinos argentinos al aristocrático Club Nacional, donde se dió un baile, que duró hasta las 3.30 de la madrugada.

—Anoche se repitieron las manifestaciones en honor del señor Billinghurst, candidato presidencial.

## BOLIVIA

### VIAJE PRESIDENCIAL

**Explotaciones mineras**

LA PAZ, Mayo 16—Un telegrama de Potosí anuncia la llegada ayer á esa ciudad de la comitiva presidencial que va á inaugurar el ferrocarril, que ha sido recibida con delirante entusiasmo.

El viaje se efectuó desde aquí en 39 horas.

Con este motivo, toda la prensa publica artículos felicitando al Imperial Villa.

El gobierno fué invitado desde Sucre para concurrir á las fiestas del 25 de Mayo.

—Llegó el ingeniero representante de Saldhierme y Compañía, de Frankfort, para terminar el contrato celebrado en Chile con el señor Moisés Ascarrunz, representante de la sociedad Cuprífera de esta ciudad.

—Mañana en la legación de España se ofrecerá una recepción para celebrar el natalicio del rey Alfonso XIII.

—Los potoseños residentes en ésta festejaron el arribo del ferrocarril.

Enviaron al presidente del comité un significativo telegrama de felicitación.

—Aprovechando la ausencia de los ministros, los empleados de los ministerios se ocupan de acumular datos para la memoria que leerá el presidente en la próxima apertura del Congreso.

—El ingeniero Hyde, representante de un poderoso grupo minero de Norte América, recomendado oficialmente por su gobierno, marcha á Cochabamba para explorar el antiguo mineral Choque-camata, con objeto de adquirirlo y trabajarlo.

—Se trabaja en el ramal del tranvía á las oficinas de correos con objeto de facilitar la conducción de valijas postales desde la estación Central.

## CHILE

**Lluvias generales—Muerte de un bandolero—La crisis ministerial—El robo al Banco de Chile.**

SANTIAGO DE CHILE, Mayo 16—Anoche y hoy ha llovido mucho en el centro y Sur de la República, principalmente en ésta.

—Esta tarde, en el hospital Salvador falleció el célebre bandido Guaso Reimundo, herido cuando fué capturado por agentes de policía.

—Con motivo de ser el aniversario de la proclamación de la Constitución de Cuba, el 20 del presente, el ministro, señor Mariano Aramburo Mochado, dará en la legación un banquete al cuerpo diplomático y á los jefes del ministerio de Relaciones Exteriores.

—El señor Rafael Orrego fué encargado ayer por el presidente de organizar el nuevo gabinete; pero declinó la misión, que será confiada al senador Guillermo Rivera.

—Por una comunicación de Tocopilla, se sabe que ayer no hubo casos de fiebre amarilla y que se continúan aplicando las medidas sanitarias, que son implantadas con toda energía.

En Iquique se activan las medidas preventivas y el aseo de la ciudad.

—Ayer presentó en el juzgado del crimen el procurador del Banco de Chile, señor Espinosa Pérez, un escrito, solicitando el embargo de los bienes del cajero Pimentel, hasta la suma de 23.000 pesos, para responder á lo defraudado al Banco.

El juzgado proveyó favorablemente.

—La comisión mixta de senadores y diputados encargada de confeccionar un plano para la transformación de esta ciudad, ha terminado su cometido y presentado al Congreso el proyecto definitivo.

**El aniversario paraguayo—La organización del nuevo gabinete**

SANTIAGO DE CHILE, Mayo 16—El aniversario del Paraguay fué muy festejado.

El encargado de negocios señor Estanislao Idoyaga, ofreció un banquete en el Grand Hotel, al que asistió la misión militar paraguaya y varios jefes chilenos.

El jefe del regimiento Buín, dió una comida en honor del señor Idoyaga, asociándose así á los festejos paraguayos.

Se cambiaron cordiales discursos.

El señor Idoyaga fué muy felicitado y recibió manifestaciones afectuosas de la sociedad chilena.

—Ninguna novedad ocurre en la política.

Se cree que no se activarán las gestiones para constituir el nuevo gabinete hasta el lunes.

—A mediodía, de hoy, en el salón principal de "El Mercurio", el personal de redacción y administración y los jefes de tipógrafos, ofrecieron un almuerzo en honor del señor Víctor Domingo Silva, por el éxito alcanzado con su obra teatral "Nuestras víctimas".

Ofreció la manifestación el director de "El Mercurio", señor Julio Pérez Canto, y contestó agradeciendo el festejado.

## REPUBLICA ORIENTAL

**Los saltos de agua del Uruguay—Nuevo proyecto—Banco Hipotecario del Uruguay—Complicación de un incidente personal.**

MONTEVIDEO, Mayo 16 — En acuerdo de ministros se trató el proyecto presentado al ministerio de Obras Públicas, por el ingeniero Mauricio Moltar, sobre el aprovechamiento de los saltos de agua del río Uruguay.

Ha llamado la atención que el gobierno se haya abocado el conocimiento de ese proyecto, como si se tratara de una idea nueva original, existiendo como existe informado por las oficinas técnicas respectivas del país, un proyecto sobre el mismo asunto, presentado al gobierno, hace más de un año, del cual es autor el ingeniero Antonio Piaggio.

Resulta curioso el trámite dado al proyecto del ingeniero Piaggio y la premura con que el gobierno resuelve tratar el del ingeniero Mollar posterior al de aquél, renovando para el caso el olvidado sistema de acuerdos generales.

Parece que el proyecto del ingeniero Mollar se ha confeccionado sobre la base de los planos que el ministerio de Obras Públicas le facilitó y que fueron tomados de los que por cuenta del Estado, practicó el ingeniero Smith.

Este asunto se presenta bastante oscuro y dará lugar á interesantes polémicas.

—Se da como cosa resuelta, el nombramiento por los accionistas del Banco Hipotecario del Uruguay, de una comisión que pedirá la suspensión del enjuiciamiento del directorio de dicha institución, previa la verificación de algunos balances.

Se ha conseguido mayoría para aprobar esa solución, en la próxima asamblea.

—El grave incidente personal que se produjo días pasados en el ministerio de Relaciones Exteriores, entre el oficial mayor de esa secretaría, señor Antonio Romeu, hermano del ministro, y el cónsul del Uruguay en Cherburgo, señor Roberto Castellanos, del que están enterados los lectores de ese diario, que dió lugar á que se instruyera un sumario para el esclarecimiento de los hechos, como comuniqué oportunamente, ha tenido consecuencias mucho más graves.

Llamado por el ministro de Relaciones Exteriores, doctor José Romeu, el cónsul señor Castellanos, en presencia del jefe de la sección de consulados, se manifestó en términos descomedidos y faltó al respeto á su superior inmediato, lo que motivó un violento altercado.

El señor Castellanos se retiró en actitud airada.

Según versiones recogidas en el ministerio, se impone la destitución de dicho cónsul.

**Accidente á un velero—Ensanche del parque Central**

MONTEVIDEO, Mayo 16—Fué remolcado hoy hasta el puerto para proceder á su descarga y entrar en seguida á dique seco para sufrir las reparaciones necesarias, el velero italiano "Gigliome", que llegó de arribada forzosa en viaje de Colón (Entre Ríos) para Venecia, con un cargamento de grasa, sebo y astas.

Dice el capitán que por falta de viento favorable se había visto obligado á fondear á tres millas al Este del pontón de la Recalada, y que un derelito, cuya naturaleza no pudo comprobar, le produjo un choque violento en la quilla y abrió al velero un rumbo de un metro y medio debajo de la línea de flotación, lo que le impidió continuar navegando.

Se consiguió á fuerza de bomba, mantener la estabilidad del velero y arribar hasta este puerto.

El agua había invadido ya una de las bodegas del velero.

Se sospecha que el capitán oculta la verdad, pues marinos entendidos dicen que las averías que presenta el velero son propias de una colisión con otro buque.

—Fallecieron los señores José de Luca y Juan Fabrello.

—La intendencia municipal pasó al gobierno, una relación de los expedientes hasta ahora concluídos con los propietarios de fracciones de terrenos que se necesitan para el ensanche del parque Central, de acuerdo con el plano confeccionado por el arquitecto paisagista, señor Carlos Thays.

**El reglamento de sanidad animal—Instrucción de un sumario—Límites con el Brasil—Protección á un artista.**

MONTEVIDEO, Mayo 16—La división de ganadería resolvió aplicar rigurosamente el reglamento en las exposiciones y ferias ganaderas que se celebren en lo sucesivo.

—Se prosigue activamente el sumario que se instruye al inspector de estaciones de agronomía, doctor Alejandro Backaus, por las causas que conocen los lectores de ese diario.

—Se continúan con éxito los trabajos iniciados para la fundación de una universidad libre.

—Procedente de ésa llegó el nuevo vapor argentino "Pellegrini", que inaugura el servicio entre ambas capitales del Plata y San Antonio, en la costa Sur.

Esta noche volvió á zarpar para su destino.

—Las comisiones demarcadoras de límites entre el Uruguay y el Brasil, resolvieron que el 25 de Mayo las banderas de ambas naciones flameen ese día en el río Yaguarón, como signo de la ratificación de los límites demarcados.

El acto dará lugar á grandes festejos populares de confraternidad uruguayo-brasileña.

—El sábado próximo celebrarán una reunión los autores dramáticos, cronistas teatrales, empresarios y artistas, para estudiar la mejor forma de recolectar fondos para enviarlos á la familia del malogrado artista Ferruccio Garavaglia, que ha quedado en la indigencia.

—Falleció la señora Joaquina Correa Almeida de Carro.

—El tiempo amenaza tormenta.

**La reforma de la Constitución—Juventud independiente colorada — Fiscalía de lo civil — Traslación de los restos del señor Artagaveytia.**

MONTEVIDEO, Mayo 16 — La comisión parlamentaria de la reforma de la Constitución tiene á estudio las proposiciones hechas en la última sesión de la Cámara por los diputados Varela Acevedo, Amezaga y Frugoni, relativas á los peones, jornaleros y sirvientes á sueldo, á quienes los dos legisladores primeros quieren que se les acuerde la facultad de votar en la elección de constituyentes y el último que se les reconozca el derecho de pertenecer á la asamblea, eliminando al efecto la condición de elegibilidad que impone un capital de cuatro mil pesos ó una renta equivalente.

Se expedirá, además, en la cuestión referente al número de miembros de la asamblea constituyente.

—Miembros de la juventud pertenecientes á la fracción independiente del partido colorado han convocado á los correligionarios á una reunión para constituir un centro político de resistencia al actual gobierno.

—Para ocupar la fiscalía de lo civil, que quedará vacante con la designación del doctor Pinto para miembro del tribunal de apelaciones, suena el nombre del doctor Alberto Palomeque, que desempeña actualmente un puesto en la justicia de Bahía Blanca.

Consultado al efecto, se dice que contestó que aceptaba el cargo.

—El 20 del corriente serán embarcados en Nueva York los restos del ciudadano uruguayo Ramón Artagaveytia, una de las víctimas de la catástrofe del vapor "Titanic".

## ENTRE RIOS

**Reunión oficialista**

RAMIREZ, Mayo 16—Tuvo lugar una reunión de gubernistas.

A pesar de la activa propaganda que se hizo, no alcanzaron á reunir más que unas diez personas.

Tampoco vinieron miembros dirigentes del Paraná, que parece que habían prometido concurrir, al presidente.

**La convención del partido Radical—Abusos policiales — Aniversario de una sociedad — Estado del tiempo.**

URUGUAY, Mayo 16 — Debido á la interrupción del tráfico ferroviario, no pudieron asistir los delegados del partido Radical de ésta á la convención que se realizó en Rosario Tala.

Interrogados telegráficamente sobre si el partido debía concurrir á las próximas elecciones provinciales de Junio, contestaron que si el partido creía tener bastantes garantías en los departamentos convocados á elecciones, y si el gobierno adoptaba la ley nacional de elecciones, debía ir á la lucha.

Aquí nadie cree que el gobierno adoptará esa ley, pues no se consideran sinceras sus promesas de cooperar á favor de la política del presidente.

—Del vecino departamento de Colón llegan noticias de que la policía extrema las medidas para impedir el triunfo de la candidatura á senador del señor Juan José de Urquiza.

—Con motivo del aniversario de su fundación, la sociedad educadora La Fraternidad celebró una velada musical en el teatro Uruguay.

Esta noche se celebrará un baile en los salones del colegio nacional.

—Continúa el mal tiempo, lo que ocasiona grandes perjuicios.

**El alcalde de Algarrobito**

RAMIREZ, Mayo 16 — Es muy censurada la actitud del alcalde de Algarrobito, que descaradamente hizo trabajos políticos á favor del candidato oficialista.

Dicho alcalde ejerce ilegalmente la medicina, sin que las autoridades tomen medidas.

## SAN JUAN

### MENSAJE DEL GOBERNADOR

**Propósitos de reforma política**

**PROYECTOS DE OBRAS PUBLICAS**

SAN JUAN, Mayo 16—Hoy, á las tres de la tarde se efectuó la inauguración del período legislativo con la lectura del mensaje por el gobernador.

El acto se verificó con asistencia de todos los senadores y diputados, el personal de la administración en los distintos órdenes y numeroso público en la barra y en el recinto.

El doctor Ortega dijo que era su propósito manifestar que durante el año de gobierno trascurrido ha realizado grandes empresas de orden material; pero si afirmaba que en el orden moral y de los perfeccionamientos políticos, se ha marchado á vanguardia, satisfaciendo los anhelos de la hora presente.

Grandes dijo que han sido las dificultades con que ha tropezado, tanto en el orden político como en el económico y financiero, trabajando su gobierno por influencias perturbadoras que han tocado todos los resortes, todas las instancias, que lo han arrojado las más injustas y graves inculpaciones.

A pesar de todos los obstáculos, ha sido un fiel y sincero secundador de la política iniciada por el Presidente de la Nación, tan calurosamente acogida en todo el país, convencido de la improrrogable necesidad de romper el molde de las prácticas retardatarias del progreso democrático.

A despecho de las propagandas exaltadas y de las afirmaciones temerarias, sostuvo que podía decir sin vacilaciones, que en ningún momento ha habido para él nada superior al voto de sus conciudadanos, y la voluntad de las mayorías.

En el orden financiero, le ha tocado presidir una de las situaciones más difíciles porque ha atravesado la provincia.

Luego habla de la misión que desempeñaron los comisionados nacionales doctores Cárcano y Castillo, y dice que la opinión de éstos es concordante con los antecedentes de los hechos y llega á la conclusión de que la honradez administrativa y la efectividad de los derechos son una característica del gobierno que preside.

Declara su propósito invariable de cumplir estrictamente su programa de gobierno, libre de vinculaciones partidistas y afectos personales.

Luego habla de los proyectos que enviará á la legislatura, y anuncia que ésta tendrá que ocuparse de reformas fundamentales á la legislación electoral de la provincia, adoptando el padrón militar como registro cívico local y todas aquellas prescripciones de la ley electoral nacional en vigor, susceptibles de adaptación.

Insiste en que debe sancionarse la ley que declara necesaria la reforma de la Constitución, en lo referente al régimen municipal.

Piensa cumplir su palabra de gobernante, y haciendo honor á ella suprimir las turbulencias de los partidos, moderar sus pasiones, sus enconos, otorgándoles á todos iguales ventajas para la lucha del comicio.

Se extiende en largas consideraciones á este respecto.

Refiriéndose á la prensa, dijo que es un factor de progreso, de difusión, y de iniciativa y es necesario que en todas las ocasiones se encuadre dentro de los términos de la moderación, del respeto y la templanza, indispensable á su eficacia, que es necesaria para que todos la escuchen y él, como gobernante, con el concepto de su alta misión. La incitó á que deponga sus apasionamientos exagerados, para que su obra sea una verdadera colaboración y fiscalización en la difícil y compleja tarea de los poderes del Estado.

Después de los diferentes renglones que comprende la administración, enumerando los proyectos que va á presentar sobre las reformas que deben hacerse en las obras en construcción, dando preferente lugar á las de irrigación, edificación escolar y carcelaria, cuya urgencia demostró.

Hizo un prolijo estudio de la marcha del gobierno durante el año de su administración, y terminó manifestándose satisfecho de su pensamiento con relación al porvenir.

El gobernador fué aplaudido.

En los círculos afectos al gobierno reina expectativa por conocer la opinión de los diarios locales sobre el mensaje.

**Gestiones del Centro Comercial**

SAN JUAN, Mayo 16 — Anoche celebró sesión el Centro Comercial y tomó diferentes acuerdos tendientes á dar más impulso á la institución y también con objeto de gestionar el establecimiento de instituciones bancarias, que cada día se hacen más necesarias, dado el crecimiento agrícola, industrial y comercial de la provincia.

Se acordó hacer una invitación general y firmar solicitudes en tal sentido.

—Reina mal tiempo.

## CATAMARCA

### MANIFIESTO DEL PARTIDO RADICAL

**Carácter del nuevo gobierno**

CATAMARCA, Mayo 16—Se publicó hoy un manifiesto del comité del partido Radical, invitando á los ciudadanos independientes á adherirse á la agrupación.

Entre otras cosas, dice que los catamarqueños no pueden ni deben permanecer alejados del grandioso movimiento reaccionario que conmueve el sentimiento nacional; que deben rehabilitar el concepto de su personalidad individual y colectiva, respondiendo dignamente á la solemnidad de esta situación.

—La nueva situación local, dice que no es más que una consagración de la que acaba de pasar: los mismos hombres, los mismos medios, el viejo régimen, en fin, distribuyendo premios y recompensas á sus jueces y comisarios electores, ahogando la voz de los legisladores independientes, negando una modestísima ayuda para el fomento de la justicia, de esta justicia tan vilipendiada.

En tales circunstancias, los que suscriben el documento, constituídos en comisión de propaganda para la reorganización de la Unión Cívica Radical, invocan el patriotismo de los caballeros independientes, de la ciudad y de la campaña, invitándolos á robustecer con propósito resuelto y acción perseverante, las filas del partido histórico que, con el pleno dominio de su misión y de su responsabilidad, agita su bandera gloriosa á todos los vientos de la libertad y á todas las demandas de democracia, sin egoismos ni rencores personales, con la sola visión de la patria, tan grande como su raza, y tan digna como su historia.

—Mañana se declararán en huelga los cocheros, como acto de protesta contra la nueva tarifa sancionada.

—La prensa independiente y en los círculos de comenta con desagrado que el Ejecutivo haya propuesto al Senado los mismos magistrados judiciales para un nuevo período, no obstante las quejas unánimes contra el estado de la justicia.

Se pierde así una ocasión para renovar el ambiente judicial, llevando á los tribunales nuevos elementos competentes.

## SALTA

### APERTURA DE LA LEGISLATURA

**EL MENSAJE DEL GOBERNADOR**

**Adopción de las leyes electorales de la nación**

**LABOR ADMINISTRATIVA**

SALTA, Mayo 16 — Tuvo lugar la apertura del período legislativo con el ceremonial de práctica.

El gobernador señor Figueroa Overo leyó su mensaje.

Dijo que mirando hacia el pasado era para él verdaderamente satisfactorio poder confirmar las declaraciones políticas que hiciera al tomar posesión del gobierno, ratificadas posteriormente en todos los mensajes, que han sido cumplidas con lealtad.

La elección de 1910, fué realizada con todo orden, presidida con la más absoluta libertad y en los departamentos donde la oposición se presentó, gozó de las más amplias garantías, sacando triunfantes sus candidatos, donde contó mayoría.

En 1911 el gobierno ha podido desenvolverse con facilidad y encontró el apoyo benevolente de la opinión pública, no despertando recelos, ni temores la marcha política.

Será un timbre de honor mantenerlo á tal altura en las luchas y pasiones partidistas que pudieran desarrollarse en lo sucesivo.

Está decidido á perseverar en la línea de conducta que se ha trazado y no habrá fuerza, afección ó amistad capaz de hacer modificar sus propósitos.

Hará un gobierno amplio, que no se inspire en intereses estrechos, asegurará toda la libertad compatible con el orden y garantizará á todos los ciudadanos el ejercicio de los derechos civiles y políticos en su mayor amplitud.

Estas ideas ejercen un firme propósito de gobierno y han debido hacerle pensar en el padrón nacional, y las ventajas de su adopción para las elecciones provinciales, dadas las garantías y pureza que ofrece á los partidos y la amplitud de su composición por todos los ciudadanos en condiciones de poder ejercer el sufragio.

Aquí era una necesidad verdaderamente sentida la falta de partidos orgánicos.

La inscripción ha sido mirada con indiferencia y los ciudadanos quedan sin ejercitar su voto.

Esa era una situación lamentable del espíritu cívico y hubiera sido de desear la organización permanente de esas fuerzas, más que todo porque en rigor de verdad esto no faltaba, pues se mantenía la armazón de los partidos, sino una actividad permanente que interviniera en todos los actos comiciales que con la previsión de las futuras luchas, se preparan y los elementos se pusieran en condiciones de prepararse para el comicio.

Pero era necesario tomar á los organismos locales como son, sin pretender modificar las tendencias y maneras de ser, que por el tiempo y la educación evolucionan.

Declara que, aquí es característica la falta de previsión en el trabajo permanente y constante de los partidos. Era necesario oficinas, adoptando el padrón nacional que hace obligatoria la inscripción por ir aparejada con el enrolamiento que debe cumplirse so pena de sanciones muy severas, que al mismo tiempo garantiza la posible legalidad de su composición, poner á los partidos en condiciones de ejercer su acción en toda la plenitud, de acuerdo con las fuerzas efectivas del elemento componente, cuando llegada la proximidad de la lucha se agitaran las pasiones políticas y despertara el deseo de la acción.

Sobre esta materia ha hecho declaraciones terminantes por la prensa y al partido Radical, que había solicitado ese género de medidas con posterioridad á sus manifestaciones.

Someterá á la consideración de la legislatura un proyecto de ley en tal sentido.

Como consecuencia de la adopción del padrón nacional, será necesario la reforma de la ley electoral. Cree que convendrá adoptar todas aquellas disposiciones de la ley nacional que adoptándose al medio político y social, se encuadren en la constitución y tiendan á garantizar la pureza y la libertad del sufragio, y á afirmar la organización y disciplina de los partidos.

Aproximándose la fecha de la renovación del Poder Ejecutivo, la opinión ha comenzado á agitarse, preparando los partidos sus elementos para la campaña.

Dice que ha sido para su gobierno un honor el que el Presidente de la Nación, doctor Roque Sáenz Peña, haya aceptado la invitación que le hiciera por intermedio del Ministro de Guerra, para que visitara esta provincia durante las fiestas de la celebración de la batalla de Salta.

Dados los inconvenientes que nacen para la provincia de los reconocimientos de los títulos por el gobierno de la República de Bolivia sobre los terrenos de que estuvo en posesión con anterioridad á los tratados de límites que pasaron á esta jurisdicción como consecuencia de ellos, cree que será necesaria la sanción de una ley por la cual se establezca que para el reconocimiento y validez deben ser previamente presentados dentro de un término prudencial al Poder Ejecutivo, para la inscripción en la oficina que es necesario crear con tal objeto.

Informa que se han establecido oficinas meteorológicas en la casa de gobierno, Tartagal, Yacuiba, Rivadavia, Palermo, Santa Victoria, General Güemes, Tala Pampa, Poma, San Lorenzo y Coronel Moldes.

La construcción de la nueva penitenciaría es una necesidad imperante; no es posible que continúen los presos en el hacinamiento en que se encuentran, sin que pueda establecerse la debida división de las distintas clases de penados y procesados.

Las condiciones higiénicas del establecimiento no pueden ser satisfactorias por más esfuerzos que se hagan por mantener un riguroso aseo.

Dadas las crecientes necesidades de la educación, el déficit es probable.

Considerando que la subvención nacional es fija, es necesario pensar en la forma de proveerse de recursos, si no se quiere que la instrucción se detenga y se ofrezca el triste espectáculo de tener maestros impagos.

De la renta ordinaria calculada en 1.112.500, se ha recaudado 1.101.933.38. El déficit es de 10.567.62.

De la renta extraordinaria calculada en 442.000, se han recaudado 519.753.03. El superávit es de 77.753.03; lo que da una recaudación total efectiva de pesos 1.621.625.41 y un superávit sobre lo calculado, de 67.185.41 pesos.

Los gastos por el presupuesto ordinario son de pesos 1.114.686.32, y los extraordinarios de 144.230.84, por leyes especiales 110.674.25, por decretos y resoluciones 65.819.52.

El total de los gastos, es de pesos 1.435.310.02.

La educación provincial la constituyen 61 escuelas, con una inscripción total de 7.396, de los que son 4.026 varones y 3.240 mujeres.

Las escuelas nacionales son 88, servidas por 95 directores, 11 maestros y 28 ayudantes: 19 son argentinos, ocho extranjeros, 32 diplomados y 88 sin título.

Estas escuelas han tenido una inscripción durante el año pasado de 5.762 alumnos varones.

Existen cinco escuelas particulares, con una inscripción de 342 alumnos.

Un concejal municipal en forma hostil contra la empresa de luz eléctrica, ha hecho sancionar por el concejo deliberante una resolución para que dicha empresa levante los rieles que tiene tendidos en las calles y se le entregue en compra el material.

Acid

...motivo de su candidatura...
...ayer a la imprenta...
...la actitud que asume de la agrupación...
...nuestro anhelar y la ley...
...elementos del oficialismo...
...desde ahora sin medida...
...posiciones para sus intereses...
...lo vecería a los demás apreciarlas con ligereza en forma diversa, según los respectivos criterios.

## CORRIENTES

**Abusos policiales — Las lluvias del interior — Sociedades escolares**

CORRIENTES, Mayo 16 — El diario "La Libertad" dice que el comisario de Paso de la Patria, señor Miguel Corrales, está cometiendo continuos atropellos contra los ciudadanos opositores, amparado con la impunidad de los delitos cometidos por sus subalternos.

Dicho comisario fué exonerado del puesto por haber apaleado á un ciudadano liberal, en un mismo despacho, según denuncia formulada ante el ministro de Gobierno, por la junta ejecutiva del partido Liberal.

La oposición obedece á influencias políticas, pues es de filiación autonomista.

Los diarios locales hacen propaganda por la prolongación de las vías del tranvía Dodero, para facilitar la edificación.

El inspector nacional de instrucción primaria, señor Elías Elizondo, ha resuelto que en cada escuela nacional se constituya una sociedad infantil, que se titulará "El Arbol", con el objeto de que se preocupe del cuidado y mejora de determinadas plantaciones.

## SAN LUIS

**Ecos sociales**

VILLA MERCEDES, Mayo 16 — Se realizó el enlace de la señorita Ernestina Guillet, con el señor Pablo Soquet.

Los desposados partieron para ésa, de donde seguirán viaje á Europa.

Partió para Mendoza la señora Elga García de Pérez Colman y familia.

## LA RIOJA

**Fallecimiento de un legislador**

LA RIOJA, Mayo 16 — Se efectuó hoy el sepelio del diputado provincial Nicolás Carrizo, que falleció á avanzada edad.

El extinto actuó muchos años en la vida pública de esta provincia, y era muy considerado por sus conciudadanos.

A la inhumación de sus restos asistió numerosa concurrencia.

## CHACO AUSTRAL

# LA SUBLEVACION DE INDIOS

### Falta de elementos de defensa

### ALARMA DE LOS POBLADORES

### EL JEFE DE POLICIA HERIDO

COLONIA BENITEZ, Mayo 16 — A pesar de haber transcurrido varios días desde la rebelión de los indios, la división militar de operaciones en el Chaco no ha concurrido como debía haberlo hecho, debido á que las fuerzas se hallan á más de treinta leguas de aquí, en lugares en que nada hay que cuidar, mientras que regiones pobladas como Margarita Belén, Colonia Benítez, Popular, Zapallar y otras, se hallan sin guarnición y expuestas á todos los atentados que quieran llevar á cabo los indígenas.

La policía del territorio, á pesar de sus escasos elementos materiales y el reducido número de gendarmes, concurrió inmediatamente con el jefe á la cabeza, y tomó medidas para la seguridad de la vida é intereses de los habitantes.

Al mismo tiempo envió delegaciones de indios ante los que han provocado el levantamiento para pedirles que vuelvan al trabajo, ofreciéndoles garantías, siempre que permanezcan en actitud pacífica, á fin de que se reanude el trabajo y se levante la cosecha de algodón que está por perderse, por falta de brazos y el poco entusiasmo que demuestran los colonos al verse abandonados y en peligro constante, como se hallan ahora.

Si no vienen fuerzas de línea para vigilar de cerca á los indios, que son muchos, éstos pueden cometer toda clase de excesos, sin que nadie los pueda contener.

Ese servicio deben hacerlo las fuerzas de línea y no la policía.

Se elogia la actitud del gobernador del territorio, que dejó casi sin vigilar la capital para enviar toda la policía, con el fin de garantizar las vidas é intereses de los colonos.

Se han ocupado con destacamentos los puntos más estratégicos.

Se espera que tome medidas el ministerio de Guerra, que no puede permanecer indiferente por más tiempo.

El pánico es tal, que con raras excepciones, las familias de la colonia Benítez y Margarita Belén, han abandonado sus hogares y se han refugiado en Resistencia y Corrientes.

RESISTENCIA, Mayo 16—Se recibieron noticias del centro del territorio en las que se comunica que el jefe de policía está en Rincón protegiendo las poblaciones, y que sigue avanzando.

Está herido de flecha en un pie.

El gobernador le envió un cheque para ordenarle que se limite á proteger á los colonos y á estar á la defensiva, mientras llegan fuerzas de la división del coronel Rostagno, á quien telegrafió para pedírselas con urgencia.

Pobladores llegados de la colonia Benítez, dicen que se sintió esta madrugada un nutrido tiroteo, como á cuatro kilómetros al Norte.

Se supone que la policía haya sido atacada por los indios.

Ayer llegaron dos vigilantes y un indio herido, que ingresaron al hospital.

RESISTENCIA, Mayo 16 — Llegaron de Corrientes 50 soldados del 9o. de infantería, mandados por el comandante Díaz, para custodiar la cárcel.

# ACTUALIDAD

### Concurso internacional de tiro

Son huéspedes de Buenos Aires los representantes de varias naciones amigas, llegados á la nuestra con el propósito de tomar parte en el concurso internacional, organizado por el "Tiro Federal Argentino". La metrópoli, interpretando los sentimientos de almas nacional ha acogido con los brazos abiertos á las distinguidas delegaciones, viendo en ellas á bien elegidos mensajeros de la mutua simpatía sentimental y nuevos eslabones forjados en la cadena de afectos que nos empeñamos en consolidar, convencidos de que el arte y del trabajo, poderosos factores humanos al lugar apreciable que les llaman, son recursos naturales de la inteligencia de una nación [illegible] Argentina, envía la cordial [illegible] de sus corazones, de albergue [illegible] estrechos fraternales [illegible] de los tiros [illegible] de los [illegible] deberán [illegible] de los [illegible] de [illegible] de [illegible] de

cos del Sud, Oeste, Buenos Aires y Quilmes y del Puerto, sufrieron también los efectos de la lluvia en algunos parajes de sus líneas.

EN LAS LINEAS DE FERROCARRILES

El ferrocarril Central Argentino ha tenido que suprimir el tráfico de su sección de Santa Fe al puerto del mismo nombre, lo mismo para las estaciones del Central Norte, por vía intercambio Santa Fe.

El ferrocarril del Sud, sintió también la acción de la lluvia de ayer, en diferentes zonas. Lo mismo le sucedió á las empresas del Oeste, Pacífico y demás compañías.

Los trenes locales, después de las 5 de la tarde, llegaron con atrasos á destino, con motivo de la niebla. En este sentido, la empresa del Central Argentino ofreció un servicio muy irregular.

Según nos informaron en las oficinas de movimiento, hasta que los jefes de sección no remitan á los gerentes de tráfico el informe de práctica, no se podrá apreciar con certeza, los atrasos é inconvenientes del tráfico.

## COLEGIO CARMEN ARRIOLA DE MARIN

### SU INAUGURACION

### Hermosa fiesta en San Isidro

No puede decirse que el mal tiempo quitó lucidez al acto de la inauguración del colegio Carmen Arriola de Marín, en San Isidro. Es probable que algunas familias se hayan abstenido de concurrir por dicha circunstancia, pero las asistentes formaron un núcleo tan numeroso y selecto, que la ceremonia adquirió todos los caracteres de un acontecimiento.

La bendición del colegio, cuyo terreno y edificios han sido donados, como se sabe, por el doctor Plácido Marín, fué impartida por el internuncio apostólico monseñor Locatelli.

El obispo de La Plata, doctor Terrero, pronunció unas breves palabras alusivas al acto, y luego, el señor Andrés Rolón, intendente municipal de San Isidro, habló en términos muy conceptuosos, de la trascendental obra instituída por el doctor Marín.

La caridad, astro fulgente que atenúa las rigurosas inclemencias de la vida, en sus dolores y en sus pobrezas, dijo el señor Rolón incorpora hoy á sus obras uno de los establecimientos más vastos y más completos, con la inauguración del colegio Carmen Arriola de Marín.

De ahora en adelante, añadió, los desvalidos de este pueblo tendrán esta casa, que será la fuente inagotable y pura de los principios sanos que hacen de la moral la base inconmovible del bienestar de los pueblos

La divisa que ostenta esta casa, nos dice, en términos elocuentes, cuáles son los móviles que persigue esta institución: la educación, basada en la moral, que cultiva el espíritu, abriéndole horizontes que ensanchan las luces de la razón en el correr de la vida, y el bienestar físico, que impulsa en su desarrollo armónico el desenvolvimiento de las facultades con que la juventud que egrese de estas aulas prestará su contribución inteligente al país.

El orador felicitó al doctor Marín, por sus obras benéficas, que lo son, el asilo de ancianos Andrea Ibáñez de Marín, en La Plata, el taller de labores Rosa Anchorena de Ibáñez, en la calle Florida 688, de la capital federal y la nueva institución educativa inaugurada.

Después tomó la palabra el doctor Marín, quien expresó su profunda gratitud por todos los que han cooperado á llevar á la práctica su proyecto.

Cerró los discursos, con uno muy aplaudido, el doctor Adrián Beccar Varela.

Después de hacer el doctor Beccar Varela algunas comparaciones oportunas sobre la grandeza moral de los hijos de San Isidro, dijo:

Aquí, en la cumbre de estas barrancas, y allá en los comienzos del siglo pasado, según lo refiere el coronel Pedro Andrés García, vivía un humilde sacerdote, hijo de San Isidro, el presbítero Márquez, quien á sus expensas levantó la primer escuela de este pueblo

¡Esa primera escuela tiene una historia sublime! Su fundador, para sostenerla, suprimió, al decir del mismo escritor, "su criado de mano, privándose ya en la ancianidad de tan necesario apoyo".

La fuerza de la tradición impulsaba ese generoso corazón. Inspirándose siempre en ella, se levanta más tarde el Asilo Santa María, el Asilo de la Inmaculada, las escuelas salesianas, y, por último, la gótica iglesia, que es la admiración de cuantos la contemplan, por la pureza de sus líneas.

Vos, doctor Marín, en vuestro hogar, que fué un templo de virtud, aprendisteis á respetar esas prácticas, asististeis á la realización de generosidades sin límites

En la culminación de la vida, la tradición os impulsa hacia la institución de obras caritativas, que harán perdurar vuestro nombre.

Ayer os interesaba la suerte de jóvenes honestas, que sin los halagos de la fortuna, y quizá sin el apoyo del hogar tenían que afrontar solas las contingencias del mundo

Para ellas edificteis vuestra mansión señorial—la mansión donde se iniciara la era de felicidad que os proporcionó la bondadosa matrona que elegisteis para compañera

Bajo la protección de su nombre habéis puesto á esas jóvenes, que por vuestra generosidad han despejado el obscuro porvenir de su vida!!

Luego os acordásteis de esos hombres que llegan agobiados ó inválidos á la cúspide de la vida con sus cabelleras teñidas por la blanca nieve de los años

Para ellos instituísteis en la capital de la provincia otro albergue que es el orgullo de sus similares

Hoy vuestra magnanimidad ofrece este magno establecimiento á la juventud, á los niños, que son pura esperanza, que son el mañana de la vida que son, al decir del poeta, ángeles que en la tierra viven'

En esta obra entrelazáis la caridad con la educación, los dos más grandes exponentes de civilización que pueden ofrecer los pueblos que marchan hacia el progreso, en el respeto de Dios y de la patria

Concluyó agradeciendo, en nombre de los hermanos de las escuelas cristianas, á cuyo cargo estará el establecimiento, y en el del cura párroco, la noble iniciativa del doctor Marín, y la decidida intervención del obispo doctor Terrero. Luego agradeció al doctor Sáenz Peña su presencia en la fiesta.

El Presidente de la Nación, doctor Sáenz Peña y su esposa, señora Rosa González, el ministro de Relaciones Exteriores, doctor Bosch, y su esposa, señora Elisa Alvear, invitados especialmente al acto, y demás concurrentes, pasaron luego á una de las salas del establecimiento, donde fué servida una copa de champaña. Hubo brindis, y el doctor Sáenz Peña felicitó efusivamente al doctor Marín.

Un momento antes de terminar la interesante fiesta, los concurrentes se dirigieron al locutorio, y allí suscribieron un libro que conservará el establecimiento como grato recuerdo de la inauguración. Allí el Presidente de la Nación insertó el siguiente pensamiento

Con votos de gratitud al creador de este instituto, mi particular amigo, el doctor Plácido Marín En nombre de la sociedad y del país que me honro en gobernar, dejo constancia, en este libro, de sus esforzados beneficios consagrados ayer á la senectud y hoy á la infancia y á su educación

Recordamos que entre los concurrentes á la fiesta estaban las señoras:

Artemia Alsina de Estévez, Flora Vilalte de Anchorena, Esther Marín de Brasley, Elina Criseol de Cullen, Cirriana Sáenz Peña de Lerena, Lola P. de Muñoz, Aminta P de Nazar Anchorena, Clara Marenco de Sáenz Peña, Carmen Romero de Pizarro, Clara Rodríguez Etchart de Marín, Julia Obligado de Claypole, Carmen Pestaña de Marín, Elena E. de Hoevel, Mercedes Marín de Bosch, Delia Porcel de Peralta de Pestaña, Lorenza Señorans de Rolón, Pilar Hernández de Marín, Avelina B. C. de Ballesteros Blaye, María G. de Brian, Carmen Taylor de Cambaceres, Avelina Cuenca de Bonorino, Stella Pico de Fernández Poblet, Fortunata Gómez de Vernet, María F. Obligado de Jurado, Mercedes G. de Taylor, Irma Taylor de Díaz, Ana Etcheberry de Guillaume, María S. de Jiménez, Luisa G. de Casado, Amelia C. de Dibar, Etelinda P. de Benavídez, Elena Ochagavía de Verduga, Dolores G. de Erreealde, María A. B. de Dibar, Delicia García de Díaz, Sara Pestaña de Bustamante. Señoritas: Rosa Anchorena, Juana Baudrix, María I. Nazar, Mercedes Hoevel, María Esther y Alicia C. Rolón, Sáfira Pizarro, Trinidad Méndez, Carmen Cambaceres, María Luisa Vernet Gómez, Delia y Petrona Bonorino Cuenca, Carmen y María Guillaume Etcheberry, María M., Adela y Clotilde Vásquez Ballesteros, María Isaura Taylor, Marta Flores Pirán, María Marín, Elena Verduga, Alcira y Elena Esther Hoevel.

## EDOUARD MILLAUD

### † Ayer en París

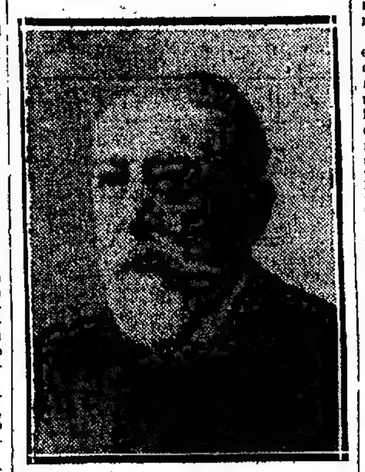

Falleció ayer, en París, el senador Edouard Millaud, hombre público de larga y proficua actuación.

Nacido en Tarascón el 7 de Septiembre de 1834, estudió derecho y fué nombrado abogado general de Lyon después del 4 de Septiembre de 1870. Su laboriosidad y gran competencia le hicieron designar, al poco tiempo, procurador general interino.

En Julio de 1871 fué elegido diputado á la Asamblea Nacional. Allí confirmó su rara preparación, su dominio de la oratoria y conocimiento exacto de los intereses generales Sucesivamente fué reelegido hasta 1881, año en que pasó á ocupar una banca en el Senado, cuya secretaría desempeñó por varios años.

En Diciembre de 1886, al constituir Freycinet su gabinete, confió la cartera de Obras Públicas á Millaud, que la conservó, también, en el ministerio Goblet. En 1891 fué reelegido senador, triunfando en todos los comicios subsiguientes hasta la fecha. Fué miembro del Comité Superior de la Exposición de 1900; presidente del Comité Consultivo de la Navegación; presidente del Consejo Superior de Estadística y del de Pesos y Medidas.

Durante su carrera política, y desde sus comienzos, Millaud permaneció fiel al partido Republicano, en cuya agrupación radical militaba actualmente.

Los momentos que le dejaba libres la política, los dedicaba este hombre público á la literatura, en la cual se granjeó reputación de escritor brillante y concienzudo. Entre otras, publicó las siguientes obras "Almanach du Pere Gerard"; "Etude sur l'orateur Hortensius", "Lois et costumes de Venise", "Reorganisation de l'armée"; "Le Souffiet", etc., etc.

## LIGA ARGENTINA CONTRA LA TUBERCULOSIS

### Reunión de la comisión

### DISCURSO DEL PRESIDENTE

La comisión directiva de la liga argentina contra la tuberculosis, celebró una sesión importante, en el local de la Liga Agraria.

Después de leerse el acta correspondiente á la asamblea de adherentes realizada últimamente, el presidente de la liga contra la tuberculosis, señor Carlos Guerrero, pronunció un extenso discurso en el cual expuso los lineamientos generales de un plan de trabajos contra el mal, y una serie de consideraciones relativas á la tuberculosis bovina, considerada como una de las principales fuentes originarias de la citada enfermedad, al transmitirse al género humano por la alimentación á base de carnes infectadas.

El plan de trabajos esbozado en el discurso del señor Guerrero, fué aprobado como base de la campaña que la liga deberá emprender en breve.

En la misma reunión, quedó constituída la nueva comisión directiva, en la siguiente forma:

Presidente honorario, el Ministro del Interior; miembros honorarios, el intendente municipal y el doctor Jorge N Williams, presidente, Carlos Guerrero, vicepresidente, doctor Gregorio Aráoz Alfaro tesorero, Tomás Santa Coloma, secretario técnico, doctor José Marcos Pérez; vocales, Horacio G Piñero, Luis Güemes, Carlos Malbrán, José Cordeiro, Humberto Carbini, Pablo Vallatti, David Speroni, Cándido Patiño Mayer, Mariano Castex y José Guerrico

La comisión resolvió, como primera medida, aumentar los dispensarios y realizar una gira por los ya establecidos, para examinar su estado y promover las mejoras que sea necesario introducir en ellos.

El señor Guerrero, en su discurso, manifestó, entre otras cosas, que debe considerarse como una necesidad impostergable, la creación de una comisión especial de veterinarios, encargada de examinar los reproductores importados, para evitar que el empeño de mejorar las especies nacionales, sea al mismo tiempo, una causa de propagación de la tuberculosis, puesto que se ha comprobado que entre los animales importados con ese objeto, figuran á menudo ejemplares infectados.

Sostuvo que la confianza que inspiró á los hacendados la afirmación de que la crianza al aire libre y en buen clima, bastaría para evitar la propagación de la tuberculosis, ha acarreado graves perjuicios al país, puesto que en virtud de esa creencia no se han tomado suficientes medidas precaucionales para evitar una enfermedad tan grave y peligrosa por sus facilidades para el contagio

Recordó los momentos difíciles por que pasó la existencia de la liga contra la tuberculosis, por la exiguidad de los recursos con que contaba para desarrollar sus programas de propaganda, y la actitud desinteresada de sus empleados y colaboradores técnicos, que en esas oportunidades pusieron sus servicios á disposición de la asociación, gratuitamente, concurriendo así á su mantenimiento hasta épocas mejores

Afirmó que uno de los medios más eficaces para combatir el desarrollo de la tuberculosis, es el llevar á cabo una tenaz campaña de propaganda é ilustración popular, para interesar al pueblo mismo en sus propósitos, haciéndolo un colaborador espontáneo en la obra de defensa común. La difusión de las enseñanzas relativas á los medios para evitar el contagio, especialmente en la infancia, dijo, será la norma de conducta más propicia que la asociación deberá seguir para lograr sus altruistas propósitos

Además, dijo, debe la institución luchar porque las autoridades y los particulares, unidos en una aspiración común, procuren la instalación de establecimientos especiales, en el campo y en las orillas del mar, para que sirvan de restauradores de la salud y la energía de los niños que por sus condiciones físicas, estén predispuestos á adquirir la enfermedad que se trata de combatir, valiéndose para descubrirlos de la tuberculosis, que sirve para fijar con seguridad el diagnóstico del caso

La constitución de comisiones técnicas auxiliares fué otro de los puntos desarrollados en el discurso del señor Guerrero, á que nos referimos, cuyos últimos párrafos se refieren á la conveniencia de solicitar el concurso de toda persona que quiera contribuir á las tareas inmunes por el plan de trabajos esbozado, y cuyas ideas serían también tomadas en cuenta en una conferencia pública, propuesta al efecto.

## COMISIONES DE FOMENTO

### Reunión del Congreso de delegados

### EN LA ZONA DEL MALDONADO

Con el propósito de uniformar la acción y sobre todo las gestiones que interesan á los barrios suburbanos de la capital federal, se constituyó en el mes de Marzo último un "congreso de delegados", formado por los presidentes y vices de todas las comisiones de fomento, el que ha aprobado sus estatutos y designado su comisión dirigente, presidida por el señor J. González Videla.

El nuevo congreso celebrará una reunión mañana, á las 3.30 de la noche, en el local Rivera 667.

Entretanto la comisión nombrada el lunes, por la gran asamblea de vecinos de Maldonado, ha iniciado y activa su labor, para averiguar el número de familias inundadas y la importancia de los perjuicios recibidos, á fin de distribuir equitativamente, lo que se obtenga de la Intendencia Municipal ó del Concejo Deliberante, así como el producto de la próxima función cinematográfica, en el salón de la avenida Gaona y Espinosa, á beneficio de los perjudicados.

Esa comisión fiscalizadora, está compuesta por los presidentes de las sociedades de fomento: Centro 24 de Septiembre, p. f. Gaona y su vecindario, señor Juan P. Coutinho; Sarmiento, señor Carlos Polack; Unión Progresista Caballito Norte, señor J. Doufonog; Labor y Progreso, señor Juan Arroupe; Centro Progresista de Villa Mitre, señor José Serrano; Roque Sáenz Peña, señor Manuel Pérez y Fomento y Protección, señor Ramón Linares.

Cada uno de estos presidentes obrarán en sus respectivas secciones, recogiendo al mismo tiempo las firmas de la solicitud á la Intendencia Municipal, ya subscripta el lunes, por más de 300 firmas.

## EL DIA SOCIAL

**CUMPLEAÑOS DEL REY ALFONSO**

—La colectividad española residente en esta capital, celebrará hoy con diversas fiestas el aniversario del natalicio del rey Alfonso XIII.

En la legación no habrá fiesta alguna, á causa de hallarse ausente el ministro de ese país, señor Soler.

**COLISEO** — En la representación de anoche en el Coliseo, estaban entre otras, las señoras.

Marta de Bary de Vedoya, falda de terciopelo azul, bata de gasa con aplicaciones de encaje de Venecia, cadena de perlas, sombrero de paño blanco con "aigrette" blanco y negro; Clara Cobo de Amchorena, de satín blanco con flohú de encaje con bordados de strass, casco de strass con "aigrette" blanco y negro; Marta Unzué de Blaquier, de satín blanco con bordados strass, manto de chantilly negro, collar y cadena de perlas, placa de brillantes, sombrero de terciopelo negro con "marabout"; Dora de Bary de Cazón, de satín heliotropo, adornos de gasa blanca en la bata y aplicaciones de encaje de Alencón, collar y cadena de perlas, sombrero de terciopelo del color traje con plumas; Mercedes Unzué de Quintana, de satín negro con adornos de encaje de Bruselas en el escote, collar de perlas, sombrero de terciopelo negro con plumas blancas; Fidela Mackinlay de De Bary, de "liberty" color acero, velado de gasa negra con "biais" de terciopelo y bordados de canutillo, "guimpe" de tul blanco, collar de perlas, toca de tul negro con bordados "paillettes" y "aigrette" blanco; Flora del Campo de Centeno, María Ocampo de Oro, Rosa Berraondo de Posadas, Manuela Arana de Berraondo, Aurelia Fontana de Villanueva, de gasa negra bordada, "guimpe" de tul blanco, collar de perlas, sombrero de terciopelo violeta con fantasía de igual color; María Luisa Lacroze de Martínez de Hoz, de taffetas con adornos de encaje Malina, sombrero de terciopelo negro con "aigrette"; María Irene Moreno de Villanueva, de tul con bordados "paillettes" negros, sombrero de terciopelo negro con plumas blancas; María Aurelia Villanueva de Figueroa Alcorta, de "liberty" y gasa azul con bordados realce en colores, "echarpe" de gorro de armiño con "aigrette" blanco; Adela Woodgate de Mills, María Manuela Conde de García, Sara Lacroze de Martínez de Hoz, de satín negro con adornos de chantilly y gasa blanca, toca de terciopelo negro con "aigrette"; Sara Gowland de Lacroze, de tul con lentejuela negra, toca con "aigrette"; María Mercedes Méndez de Saavedra de gasa negra, sombrero de terciopelo negro con plumas sombreadas negras y blancas, María Isabel Fernández de Raver, de gasa topo, "guimpe" de encaje Agueda Mezquita de Marcó del Pont, sombrero "beige" con fantasía de igual color, Guillerma Irigoyen de Madero, de satín negro, toca de tul negro con "aigrette" de igual color; Josefina Murphy de Anchorena, de tul con bordados "paillettes" negros, ramo de rosas punzó en el escote.

Señoritas: Magdalena Pinedo, de "liberty" blanco, túnica velada de gasa azul, sombrero de terciopelo negro con plumas; Angélica Centeno Ernestina Madero Molina de taffetas azul, ficha de valenciannes blancas, sombrero negro con "aigrette"; Julia Salas Molina, María Teresa Lacroze, de gasa salmón con "biais" de skungs y bordados de strass, sombrero de terciopelo negro con borde de plumas sombreados gris y blanco Isabel Madero Irigoyen, de taffetas heliotropo, sombrero negro con "aigrette"; Julia Pinedo, de taffetas azul con adornos de encaje, sombrero de terciopelo negro con plumas; Aurelia y Benjamina Fernández, Ana María Berraondo, Luisa Angélica Urquiza, María Luisa Baca Laura Avendaño, Agueda Marcó del Pont, Isabel Mills.

**ENLACE MONASTERIO - SORIANO**

—Esta noche, á las 9, será consagrado en la iglesia San Miguel el enlace de la señorita María Teresa Monasterio con el señor Carlos A. Soriano.

Actuarán como padrinos la señora Raquel Martínez de Monasterio, madre de la novia y el señor Félix Soriano, padre del novio.

El séquito estará formado así.

La novia y el señor Antonio M Monasterio, el novio y la señora Raquel Martínez de Monasterio, Elvira G de Soriano con Félix Soriano, Delia M de Ezeiza con Miguel T Ezeiza, Mercedes Soriano con Félix Soriano, Elvira Soriano con José A. Lagos, Elena C. de Soriano con Julio Soriano, Celia Soriano con Juan Carlos Ahumada, Ernestina Soriano con Ernesto García (hijo), Raquel Monasterio con Julio Soriano, Raquel Lagos con Alberto Gelly, Carolina Soriano con Carlos M Peña, Cecilia Raquel Peña con Eugenio M. Moy (hijo), Inés García con Juan J della Polera, Cristina Grondona con Carlos García, María Adela O. de del Castillo con José del Castillo.

Después de la ceremonia habrá una recepción íntima en casa de la familia de la novia.

**BENEFICIOS** — En el Petit Palace se realizará esta noche, á las 9, la función especial, organizada por una comisión de damas, á beneficio del asilo Dulce Nombre de Jesús.

La fiesta promete alcanzar gran éxito, pues ha sido retirada la mayoría de las localidades.

El precio de la platea es de cinco pesos y quince los palcos.

Invitan para la velada las señoras:

La novia y el señor Antonio M. Monsamos de Escobar, Delores Almirón, Irene Torres de Martínez de Hoz, Adelina Salvadores de García, Isabel Arregui, Felipa García de Rodríguez, María de Nevares, Emilia Pietranera de Piaggio, Julia Sáenz Valiente de Gutiérrez, Adela Díaz de Lugos, María Letamendi de Ballocq, Luisa Suárez de Burgos, María Elena Gutiérrez de Granillo Posse, María Alcira Zeballos, Justa F. de López Seco, Dámasa Vivanco, Alcira Casalins, María Elena Lafaille.

**WOMAN'S EXCHANGE** — En su local de la calle Cangallo se reunirán hoy, á las 2 de la tarde, las socias de la sociedad Woman's Exchange, con objeto de tratar la orden del día.

**TES** — La señorita Josefina Roca, reunió ayer á un grupo de sus amigas, con motivo de su próximo enlace.

Estuvieron las señoras:

Carolina Benítez de Anchorena, Leonor Cabral de Vivot, Ernestina Urioste de Bullrich, Estela Elía de Landivar, Leonor Urtburu de Anchorena, Susana Torres de Castex, Teodelina Lezica Alvear de Uriburu, María Eugenia Quintana de Uriburu, Julia del Carril de Vergara Biedma, Emma López de Lagos García, Julia Blanca Roca de López, Sara García Lagos de Becú y las señoritas: Angela Alzaga Unzué, Carmen Adela Sánchez Elía, Mercedes y Nora Guerrico, Agustina y Clara Marcó Roca, Delia del Carril, Stella Morra, María Teresa Becú, Susana Castex, Mercedes y Elena Peña Unzué, Leonor González Guerrico, Rosa Ibarguren.

**DIPLOMATICAS** — Muy animada resultó la reunión celebrada ayer en los salones de la legación de Norte América, con motivo de ser día de recibo de la esposa del ministro de ese país, Mrs. Garrett's.

Asistieron las señoras:

Adela Rodríguez Larreta de García Mansilla, Felisa Ortiz Basualdo de Alvear, Magdalena Bengolea de Sánchez Elía, Susana Torres de Castex, Ana D. de Vega, José Thompson van Loan, Walter G. Davis, Hardenberg, Mc Neely, Thomas Bell, Matilde Sánchez de Méndez, Charles Waldo Adams H. M. Mills y W. H Raymond y señoritas: Carmen Sánchez Elía, y Holway.

Señores: Ministro de Inglaterra, sir Tower; conde von Donhoff Kraftshagen, encargado de negocios de Austria, Padi Hevesy de Hoves Du Relle Gage, teniente John S. Hammond, Stephen Bonsal, Vega.

**ALMUERZOS** — El vice presidente de la Nación, doctor Plaza, obsequió ayer con un almuerzo á un grupo de amigos.

Fueron comensales, los señores:

Ministro de Obras Públicas, Ezequiel Ramos Mejía; sir H. Bell, coronel J. G. Ewning, T W. Bischoff, A. E Bowen, E. Faltfull, ingeniero Guillermo White, Santiago Brián, doctor José A. Frías, C. A. Pearson, Benito Villanueva, Samuel H Pearson, Percy Clarke, doctor Manuel Moyano, Duncan M Munro, R Otamendi, Alejandro Lértora, J. Goudge, Caltrop, Francisco Godoy y Benigno Ocampo.

—El diputado nacional, doctor Avelino Rolón, ofreció ayer en su casa de San Isidro, un almuerzo al obispo monseñor Terrero.

Concurrieron entre otras personas, los señores:

Intendente doctor Andrés Rolón, doctor José María Pirán, doctor Juan C. Dibar, Avelino Rolón (hijo), Eliseo García, señoras Justina R. de Rolón, Lorenza Señorans de Rolón, señoritas Camila y Josefina Rolón, Alicia y María Esther Rolón.

**DEMOSTRACIONES** — Se anuncia una demostración que le será preparada al señor Antonio M. Delfino, con motivo de haber sido condecorado por el emperador de Alemania, con la cruz del Aguila Roja, de cuarta clase,

—Esta noche se realizará en el Jockey Club, la comida que un grupo de amigos y socios de esa institución y del Círculo de Armas, ofrecen al señor Luis Castella, con motivo de su próximo enlace.

—Mañana se realizará en el local Rioja 1724 la demostración organizada por un grupo de amigos en honor del señor Bernabé Ferreyra.

Durante la comida se hará entrega al obsequiado de un pergamino.

—Los amigos del doctor Carlos A. Campero, le obsequiaron anoche con una comida en el Aue's Keller, con ocasión de la terminación de sus estudios universitarios.

Ofreció la demostración el señor Ignacio S. Toledo, y contestó el obsequiado.

Concurrieron los señores:

Raúl A. Díaz Arzeno, doctor Manuel A. Michel, José M. Ruoto (hijo), doctor Ignacio S. Toledo, Francisco J. Díaz Arau, Julio A. Méndez, Alberto R. Sarmiento, doctor Eduardo Fernández, doctor Julio A. García, doctor Felipe Cuell, doctor David J. García, teniente Carlos von der Becke, mayor Napoleón Vera, doctor José J. Blocca, teniente Juan Carlos Rubio, Félix S. Rolando, Felipe S. Coureil, Nicanor Amaya, doctor Carlos Rueda, Julio Rivero, Alberto Azurmendi, Pedro Ortiz Ibarra, Raúl L. Maldonado, Francisco Díaz Arano, ingeniero Eduardo Martigmone, Emilio Díez Arano, Pablo M. Grandjean, Pedro Arano, Pablo M. Grandjean,

**ENLACES** — En el templo San Miguel, fué bendecido anoche el enlace de la señorita María Consuelo Palacios con el señor Antonio S. Fernández.

Fueron padrinos la señora María S. de Palacios y el señor Jacinto Fernández.

En la iglesia San Miguel será bendecido hoy el enlace de la señorita Rosa Alejandrina Drago con el ingeniero Manuel G. Llamazares (hijo).

Actuarán como padrinos la señora Rosa P. de Drago y el señor Manuel G. Llamazares.

En el acto civil, que se efectuará por la tarde, serán testigos, por parte de la novia, los señores Ernesto Drago y Juan Carlos Pittaluga, y por el novio, José y Antonino G. Llamazares.

El séquito entrará en el templo, en la siguiente forma:

La novia con el señor Manuel G Llamazares, señora Rosa P de Drago con el novio, Rosa V. de Llamazares con José G Llamazares, Elisa T. de Drago, con Ernesto Drago, Elisa Ll. de Llorente con Mariano Llorente Cesaria G. Llamazares con Juan Drago, Magdalena Costa con Antonio G Llamazares, Juana G Llamazares con Máximo Drago, Lola Demattei con Rafael G Llamazares, Carmen Mac Dougall con Alfonso G. Llamazares, María Cristina G. Llamazares con Francisco Drago.

—A las 9.30 de la noche se celebrará hoy en la iglesia San Nicolás, el enlace de la señorita Lía Giraldes Otamendi con el señor Joaquín Daniel Amoedo.

Serán padrinos de la ceremonia la señora Nicolasa Giralt de Amoedo, madre del novio y el señor Fernando Otamendi, tío de la novia.

El casamiento civil se efectuó ayer y fueron testigos, por parte de la novia, los señores Patricio A. Smith, doctor Joaquín R. Amoedo y Antonio Silva, y por el novio, Daniel y Gabriel Giralt y Arturo Amoedo.

—En la ciudad de Villa Mercedes, se efectuará el 31 del corriente, el enlace de la señorita Petrona Alric con el señor Miguel Otero.

—El 24, á las 6 de la tarde, se realizará en casa de la familia de la novia, el enlace de la señorita María Luisa Quirno, con el señor Eugenio de Alvear.

El mismo día á las 5, tendrá lugar el matrimonio civil

Serán padrinos la señora Ana Lugones de Quirno, madre de la novia y el señor Carlos María de Alvear, padre del novio.

La ceremonia se efectuará en la mayor intimidad debido al luto que aflije á la familia de Alvear.

La nueva pareja pasará una temporada en la quinta del señor Alvear en San Fernando y después partirá para Europa

**COMIDAS** — El doctor Zeballos ofrecerá el lunes una comida en el Jockey Club, en honor del doctor Fernando Saenone

Han sido invitadas varias autoridades de las universidades de Buenos Aires, Córdoba y La Plata.

**IN MEMORIAM** — La Sociedad Socorros de San Isidro, ha dispuesto que hoy se rece en la capilla del Asilo en San Isidro, á las 10 a. m., una misa, por la que fué su benefactora y socia, señora Irene Montes de Oca de Varela.

Asistirán las socias en corporación.

**DESDE FLORES** — Espléndida resultó la fiesta realizada ayer por la tarde en el salón Mercedes Dorrego, á beneficio de la sociedad Escuelas y Talleres parroquiales de San José de Flores.

Los diferentes números que compusieron el programa, fueron correctamente interpretados por las artistas y caballeros que en él tomaron parte, siendo todos ellos muy felicitados por la selecta concurrencia que llenaba totalmente el local.

Entre las familias que asistieron á la fiesta, recordamos á las siguientes:

Montes de Oca, Ramírez, Rivero Haedo, Russell, Roullion, de la Torre, Cornejo, Lima, Reymundo Roberts, Pemberton, Fuentes Ortiz, Castro Pardo, Capdevila, Basavilbaso, Carbone, Etcheberry, Rosasco, Grimoldi, Torres, Videla, Mañé, Gorostiaga, Castañeda Lynch, Carboneschi, Baldasarre, Lobato, Gianello, Lafuente, Benavídez, Cordeyro, Almeida, Gnecco, Gallino, Castaños, Lacoste, Pizna, Soca, Rossé, Egaña, Souza, Maderna, Botet, Aranguren, Hernández, Bergalli, Molina, Dávila, Hughes, Cambas Naón, Domínguez, Mackoham.

**DESDE MORON** — Las familias han hecho los jueves y domingos su punto de reunión de tarde, en la estación del ferrocarril y de noche en el cinematógrafo,

—Enfermo el señor Adolfo Richard.

—Se ha ausentado de la localidad el señor Napoleón Cordiviola, su señora Amalia Besada y sus hijos.

—Sigue algo mejor el doctor José María Casullo.

—Enfermo está el señor Bernardo Echeandra.

—Parte mañana para Tucumán, el señor Ricardo Copello.

—De Rosario y Bahía Blanca, respectivamente, los señores Basilio y Eduardo Podestá.

—Mejor el señor Lorenzo Balleto.

**DESDE ALTA GRACIA** — Jueves 16 — (Por telégrafo) — De ésa los señores Guillermo White y familia, señora Elisa Frías de Martínez de Hoz, Guillermo Franchini y su señora Jacoba Achával Rodríguez y el doctor Juan M. Cafferata.

**DESDE MENDOZA** — Jueves 16 — (Por telégrafo) — Partieron para ésa, los señores Fernando Palencia, su señora Elena Puebla, Enrique Varela Blanco, su señora María Teresa Puebla y el doctor Raúl Romero Day.

**DESDE SALTA** — Jueves 16—(Por telégrafo) — Llegó de la capital federal el señor Roberto Ritzer (hijo).

—Enferma la señora Deidamia González de Saravia.

—Hoy partió para Buenos Aires, el señor José T. Aguiló.

**DESDE TUCUMAN** — Se halla enferma la señora Carmen B. de Fagalde.

**CAMBIOS DE RESIDENCIA** — Llegadas: Regresaron de la costa Sur, en el vapor "Camarones" los señores ingeniero Carlos Burmeister y teniente de navío, Julio Castañeda, quienes han permanecido ausentes de esta capital, durante cinco meses.

—Regresó ayer de su gira por Tucumán, Salta y Jujuy, el señor José Manuel Elzaguirre, de la redacción de LA PRENSA, acompañado de dos de sus hijos.

Salidas: Parte hoy para Tucumán, nuestro ex compañero de tareas, señor Víctor French Matheu.

—Para Córdoba, el ingeniero J. Blacque Belair.

**ENFERMOS** — En La Plata se halla enferma la señora Delia Huergo de del Carril.

—Está enferma la señora Elena Zavalía de Rueda.

**NECROLOGIA** — Fueron inhumados ayer por la tarde, en el cementerio de la Recoleta, los restos de la señora Rosa B. de Guerrico.

—En el templo Santo Domingo se dirán hoy misas de cabo de año, en memoria del doctor Antonio L Gil.

—Ayer fueron inhumados los restos de la señora Dominga Moyano de Oyarzá.

Asistió al acto, una numerosa concurrencia.

## NOTICIAS DE POLICIA

### UN ROBO DE $ 100.000

### EN UN CARRUAJE

### DESAPARICION DE UNA VALIJA

### DETALLES DEL HECHO

A la larga serie de robos de importancia cometidos en estos últimos tiempos, hay que agregar el que el señor Guillermo Da Rosa denunció ayer en la sección 1a. de policía.

Desde los primeros momentos de recibirse ésta denuncia en la aludida sección, los antecedentes fueron pasados á la comisaría tercera, en cuya jurisdicción ocurrió el hecho

El comisario de esta última, sección, al tener conocimiento del robo, dispuso que fueran practicadas algunas diligencias con el propósito de arribar á una comprobación del hecho, pero hasta esta madrugada, debido á las inexplicables reservas que se guardan, nada logramos saber respecto á estas averiguaciones.

Según manifestación del señor Da Rosa, anteayer á las 11 de la mañana, al salir del Plaza Hotel, donde momentos antes había llegado desde la dársena Norte, llamó á un cochero, con el propósito de hacerse conducir hasta el teatro Odeón, y antes de subir al carruaje, entregó al auriga una valija de mano, conteniendo 40.000 pesetas en efectivo, 20.000 pesos en alhajas y documentos de crédito, que, en total, suman alrededor de 100.000 pesos.

Parece que cuando el señor Da Rosa llegó al teatro aludido, no advirtió la falta de la valija.

Por la noche, la señora Rosario Pino, dueña de las alhajas, solicitó del denunciante, la entrega de ellas y fué entonces cuando el señor Da Rosa, después de buscar la valija en el hotel, recordó que la había entregado al cochero En vista de esto, y habiendo ocurrido la desaparición de la valija á las 11 de la mañana, concurrió á la comisaría á hacer la denuncia del hecho,

Anteayer, siendo más ó menos las 4.30 de la tarde, dos personas hallaron frente al núm. 1650 de la calle Constitución, una valija cerrada con llave; pero que en uno de sus costados presentaba varios cortes practicados al parecer con un cortaplumas. Dicha valija fué entregada por las aludidas personas á un agente de la sección 18, quien la puso á disposición de sus superiores.

Anteanoche, y cuando se hizo la circular telegráfica, que es de práctica en estos casos, á todas las comisarías seccionales, el comisario señor Vivas, dió cuenta del hallazgo.

La valija ha sido reconocida más tarde por el señor Da Rosa, razón por la que se iniciaron varias pesquisas por aquellos parajes; pero sin resultado alguno.

He aquí la nómina de las joyas desaparecidas.

Un pendantif con una esmeralda; otro con ocho brillantes, un anillo con una esmeralda y veintidós brillantes; otro anillo con una perla y cuatro brillantes; una cadena de oro; una cigarrera y un reloj del mismo metal; una pulsera de oro; un anillo para hombre con dos brillantes; un alfiler de corbata; un anillo para señora con dos brillantes y dos alfileres para corbata, ambos con piedras finas.

Todas estas alhajas fueron valuadas en 20.000 pesos.

En cuanto á la filiación del cochero que la policía solicitó del señor Da Rosa, no fué posible arribar á una conclusión precisa que pueda orientar á los directores de las pesquisas pues el denunciante no recuerda ni los rasgos fisonómicos, ni la estatura, ni la nacionalidad, ni el número del vehículo, detalle este último que hubiera sido el principal y único indispensable para su identificación.

Pero, aparte de la suposición de que fuera el cochero el que desapareció con las alhajas, existe otro que hace suponer que la valija, pudo ser sustraída en circunstancias en que el auriga aguardaba frente al hotel. De manera, pues, que se trata de un asunto complicado, respecto del cual la policía tendrá que agotar sus habilidades hasta esclarecerlo debidamente, y detener al autor ó autores del robo.

De las 40.000 pesetas desaparecidas, una parte pertenecían al señor Da Rosa y otra á la señora Pino.

El jefe de la sección robos y hurtos, comisario señor Alejandro Viancarlos, inmediatamente de tener conocimiento de este hecho, inició varias pesquisas.

Esta madrugada se nos informó en la comisaría 3a. que se logró obtener una pista, respecto á la cual se guarda absoluta reserva.

## LA CAMPAÑA CONTRA EL JUEGO

### SORPRESA A UN GARITO

### 27.850 pesos secuestrados

Es raro que pase un jueves ó domingo, días de reuniones de carreras, sin que la policía allane uno ó más locales, donde se infringen las disposiciones de la ley de juego.

Como el número de esos garitos, lejos de disminuir tiende á aumentar, el inspector general señor Francisco Laguarda, segundo jefe de la división investigaciones y técnica, encomendó al comisario señor Eduardo I. Santiago, jefe de la sección leyes especiales, dedicara especial atención á este asunto, con objeto de castigar severamente á los numerosos redobloneros, los cuales, simulando tener alquilada algu

# DEPORTES: CARRERAS DE CABALLOS -- AEROSTACION -- FOOTBALL -- MOTOCICLISMO

HIPODROMO ARGENTINO

## LA REUNION DE AYER

### LOS CLASICOS "PROGRESO" Y "OTOÑO"

### DINAMITA-AMSTERDAM

**Pista pesada y fangosa**

La reunión de ayer, con sus siete números comunes y dos clásicos, y con la excelente composición de los mismos, era grata promesa para los aficionados, la que no pudo realizarse por los siguientes motivos: la tarde gris, calurosa, húmeda y amenazante en las primeras horas, una mortificante llovizna después, y una lluvia torrencial y sin tregua, al final.

El estado de la cancha dejaba que desear, motivo por el cual las primeras carreras sufrieron disminución de sus competidores, y á partir de la sexta, aquélla se convirtió en un lodazal por efecto de la fuerte lluvia.

De los favoritos, sólo Siete Brave (y á duras penas) se dignó corresponder en un todo á las preferencias justificadas de que fuera objeto; otros fracasaron en el pisoé, y más de uno fuera del marcador.

Divino, por sus varios puestos de segundo y tercero, y Diocles por su colocación detrás de Inocente, contaron en ese orden con las mayores cantidades de boletas, en la prueba inicial, reservada á animales perdedores de 3 años de edad, pero la victoria en gran estilo correspondió á Tirany cotizado en tercer término, y que como hijo de Master Willie debía desempeñarse bien en pista pesada. Este pensionista del stud Colegiales, dirigido por el aprendiz Heddo Sormani, que está á punto de incorporarse á la lista de jockeys, cubrió la distancia de 1.700 metros, de punta á punta.

Inútiles resultaron los esfuerzos hechos por Don Dinero, Royal Train, Diocles, Volapié, y Riche Type, para darle alcance. Tirany salvó la meta con entero desahogo, con cerca de un cuarto de ventaja sobre Don Dinero y Diocles.

A disputar la carrera de potrancas no ganadoras, se presentaron 16 de las 17 inscriptas. A la cita, faltaron, entre otras, Dinamita, reservada para el clásico "Progreso", en donde resultó vencedora.

Entre las desconocidas para el público, estaban: Noemí, una linda alazana, por El Amigo, y Hortensia, pensionista del stud Livingston, hermana materna de Camargo, Figaro, Cotiñuí y Poitaguê.

Invariable, por su figuración no ha mucho, fué proclamada favorita. Lo que no obstó para que alcanzara el cuarto puesto en la llegada.

Levantadas las cintas, Sota dirigió la marcha durante algún trecho, cotriendo á diestra y siniestra Jocosa, Invariable, Hortensia, Utopía y Leutres. Frente á la tribuna del paddock Utopía iba al frente del lote, pero cerca de la meta fué dominada por Merisma, una hermana de vientre de 13 de Noviembre.

Estabacitita finalizó tercera, Invariable cuarta, Leutres quinta, y tras el lote y muy rezagada Amargura.

En 1'11 1/5, fueron cubiertos los 1.200 metros.

Diez y nueve potrillos se alistaron á disputar la prueba de perdedores. Hacía su estreno: Black Pat, lindo oscuro propio hermano de Mickey Free; y Agamenón, un Florizel de tipo común sin distinción alguna.

Siete Brave ex Montmartre, que fuera segundo de Guillermo Tell el 12 de Febrero, en el tiro de 900 metros, y nuevamente segundo de Young Fellow el domingo último, se cotizó con cerca de la tercera parte de la totalidad de las boletas, y sus partidarios no vieron en la meta no sin que á él se le propinara una enérgica azotaina.

Chachito y Bello lucharon con encarnizamiento en el puesto avanzado, y en la juntura de las dos pistas ambos dieron paso á Penalty y Beresford, los que sucumbieron ante la arropellada de Siete Bravo.

Diez y siete animales de 3, 4, 5 y 6 años de edad, todos candidatos para caer bajo el martillo, se presentaron en el premio "Remate"; "é lo indio". el favorito Follet, que siempre ha corrido bastante bien en canchas anormales, fracasó malamente; el triunfo fué de Eros, viejo y achacoso bajo de Buenos Aires que, no obstante haber sido cotizado en segundo plano, satisfizo á sus partidarios un dividendo de $ 17.80.

Los puestos de placé, los ocuparon dos "outsiders": Fatuité con un sport de $ 24.40, y Reloj $ 65.85!

Holborn puntero siendo reemplazada enseguida, en el puesto de peligro, por Follet, quien se distanció hasta cuatro cuerpos de sus perseguidores.

Morín, Agresivo, Fatuité, Antipirina, y Verona.

Al llegar al palo de los 2.500 metros, Eros pasó al frente en lucha con Fatuité, que ya había adelantado posiciones, y se adjudicó el premio con relativa facilidad.

En seguida tocó el turno al premio clásico "Progreso", el que fué disputado por: Lilotte, 54 kilos, Vicente Fernández; Infernal, 56, José Quintana; Vitriolo 54, Enrique Saavedra; Monteverde 54, Gabriel Arduin; Firulete 54, Medardo Ronilla; Dinamita 52, David Englander; Normando 54, Ramón Sánchez; y Girasol 54, Máximo Acosta.

De los ocho productos, sólo Dinamita no era ganadora, pero con un haber remarcable, pues toda vez que bajara á la liza, había tenido gran figuración, sobre todo en el clásico "La Madrid", en donde hiciera castigar á Courtisán.

Esta era la primera carrera abierta para potrillos y potrancas, corrida en un tiro desconocido para los mismos, y en cancha elíptica.

Lilotte, por sus respectivas victorias y la buena fortuna que sonríe á su ecurie, tenía que ser favorita, y así sucedió: se cerraron las taquillas señalando para la hija de Val d'Or, la cuarta parte de las boletas vendidas á ganador.

Infernal, ganador en su "debut" y héroe del clásico "Guillermo Kemmis", reaparecía algo cargado de carnes y sin el alto grado de preparación necesario para alternar con un éxito completo, ya que sus grandes bondades no se discuten.

Lilotte (ganadora del premio "Ramón Biaus"), é Infernal, dispensaban dos kilos á sus contrarios.

Las pizarras detallaron las siguientes cantidades de boletas jugadas:

| | | |
|---|---|---|
| Lilotte | 15.536 | 8.747 |
| Dinamita | 8.486 | 4.728 |
| Monteverde | 8.214 | 4.712 |
| Infernal | 8.818 | 3.909 |
| Normando | 2.713 | 1.536 |
| Firulete | 2.361 | 1.550 |
| Vitriolo | 2.037 | 1.316 |
| Girasol | 896 | 698 |
| Totales: | 49.064 | 28.189 |

Dinamita se adueñó del premio casi de uno á otro extremo. Infernal inició la marcha, pero á muy poco andar se vió substituído por Dinamita.

Lilotte, que no salliera favorecida en la largada, se colocó tercera junto con Vitriolo y Monteverde.

En mitad de la recta, Infernal hizo ampliar á Dinamita, más pronto esta, valiente hermana materna de Fulmen despidió á su rival, y contuvo el ataque que le hicieran Normando y Vitriolo.

Vitriolo finalizó cuarto, Infernal quinto, Lilotte sexta, y Girasol y Firulete últimos.

El fuerte lloviana perjudicó aún en más alto grado á la cancha, que ya en el pasado se convirtió en un verdadero lodazal, máxime cuando la inundación ha arrastrado gran [illegible] desde la largada [illegible] metros hasta la [illegible]

En estas condiciones, el clásico "Otoño" con el alto premio de 10.000 pesos y una copa ofrecida por el doctor Benito Villanueva, perdía toda su importancia, y, sobre todo, despojado de la línea de comparación que de él pudiera sacarse para otros clásicos próximos.

Exponemos esto, y sin pretender amenguar los méritos del ganador de la Internacional de Maroñas (Amsterdam), á quien siempre el año próximo pasado, lo consideráramos el segundo caballo de la temporada (aun en el período de su declinamiento), el "crack" de la ecurie Montiel es y será siempre un animal imbatible, toda vez que por una ú otra circunstancia aproveche un tren inicial un tanto lento, ó cuando se le presente batalla en pista de fango.

Eran de la partida: Spark 57 kilos, Vicente Fernández; Pirita 55, Alberto Irusta; Larrea 60, Roque Romanelli; Amsterdam 60, Luis Laborde; y Bizcocho 57, Daniel Cardoso.

Como puede verse, el pensionista del stud Livingston fué el preferido de la opinión:

| | | |
|---|---|---|
| Larrea | 24.846 | 5.731 |
| Amsterdam | 19.778 | 6.235 |
| Spark | 5.525 | 2.226 |
| Pirita | 5.670 | 1.943 |
| Bizcocho | 1.786 | 846 |
| Totales: | 58.605 | 17.031 |

Entre los jockeys reinó la mayor indecisión en el primer instante. Spark tomó la delantera seguido á dos cuerpos por Larrea, y por cerca de cuatro por Amsterdam.

Bizcocho y Pirita corrían casi en una misma línea.

Recién en la largada de los 1.400 metros, se aceleró la marcha. Amsterdam se aproximó á Larrea; éste, poco después, en vez de correr patinaba entre los dos codos, donde la pista tiene más tierra negra que arena por la causa antes apuntada.

Amsterdam se puso al costado del hijo de Jardy, y en la parte que enfrenta á Belgrano lo pasó como por delante de un poste.

Larrea estaba irremisiblemente batido desde que no podía poner en juego sus grandes medios.

La lucha había de circunscribirse entre Spark, bravo mestizo que corre bien en pista pesada cuando lo dirige un jockey verdaderamente jinete, y Amsterdam.

Al principio de la tribuna del paddock, el veloz y guapo hijo de Pietermaritzburg entabló lucha á Spark y tras una lucida resistencia de éste resultó vencedor por un cuerpo.

Larrea finalizó á dos cuerpos del hijo de Sargento, Bizcocho cuarto, y Pirita última.

Los 2.000 metros se cubrieron en 3'8".

No obstante una mala largada que le cupiera, Essling, cotizado en segundo término, resultó el vencedor del premio "Marrano", aportando á su haber la cuarta victoria.

Con tren lentísimo, Old Fellow y San Gabino encabezaron al lote, el que era cerrado por Tragalidabas. Bien pronto, Essling pasó al segundo puesto y luego al de peligro, moviendo la carrera á los 500 metros. Pedernera, Oropel, Britomarte, y Elisabeth iban en los lugares inmediatos. Recién en el tramo decisivo fueron comprometidas las posiciones de Essling, pero él impuso su clase, y su piloto hizo lo demás.

A un pescuezo del hijo de Pietermaritzburg terminó Oropel, y cerca de ambos Pedernera.

Elisabeth en una atropellada débil consiguió el cuarto puesto.

El handicap de la milla ofreció el mejor final de la reunión. Después de varias tentativas, el lote fué despachado en mal momento para el tordillo Mentol, que largara atravesado y al parecer fuera de carrera.

Bantam inició la marcha llevando en su seguimiento á Trifle, Doña Cecilia, Quillay, Dominguito, y Luarqués.

Ramal, Dóliman y Mentol, cerraban la marcha.

Doscientos metros antes de la meta, surgieron Luarqués por el lado de la empalizada y Dóliman por el centro, entablados en una formal y reñida lucha.

El triunfo debía corresponder ya al hijo de Val d'Or ó al de Sea King, cuando héte aquí que una exclamación al unísono se dejó oir: Mentol! Mentol!

¿Qué había sucedido?

Mentol largó pésimamente como hemos dicho, pero su jockey (V. Fernández), colocó al hijo de Pippermint paulatinamente para tentar como único esfuerzo el del de sacar partido del agotamiento de los más serios adversarios del pensionista de la ecurie Alvear. Un violento é inesperado "rush" por la línea exterior valió á Mentol la victoria de una carrera, completamente perdida.

Mentol, Luarqués, Dóliman, y Doña Cecilia, pisaron la meta en ese orden, y antes que los mismos regresaran al pesaje, una merecida y estruendosa salva de aplausos, como esas que se prodigan al héroe de uno de los cuatro grandes premios, no se hizo esperar.

Esta fué una de las carreras que hayan ofrecido más bermeo final, en lo que va de la temporada.

El handicap de la milla ofreció el mejor final de la reunión. Después de varias tentativas, el lote fué despachado en mal momento para el tordillo Mentol, que largara atravesado y al parecer fuera de carrera.

Bantam inició la marcha llevando en su seguimiento á Trifle, Doña Cecilia, Quillay, Dominguito, y Luarqués.

Ramal, Dóliman y Mentol, cerraban la marcha.

Doscientos metros antes de la meta, surgieron Luarqués por el lado de la empalizada y Dóliman por el centro, entablados en una formal y reñida lucha.

El triunfo debía corresponder ya al hijo de Val d'Or ó al de Sea King, cuando héte aquí que una exclamación al unísono se dejó oir: Mentol! Mentol!

¿Qué había sucedido?

Mentol largó pésimamente como hemos dicho, pero su jockey (V. Fernández), colocó al hijo de Pippermint paulatinamente para tentar como único esfuerzo el del de sacar partido del agotamiento de los más serios adversarios del pensionista de la ecurie Alvear. Un violento é inesperado "rush" por la línea exterior valió á Mentol la victoria de una carrera, completamente perdida.

Mentol, Luarqués, Dóliman, y Doña Cecilia, pisaron la meta en ese orden, y antes que los mismos regresaran al pesaje, una merecida y estruendosa salva de aplausos, como esas que se prodigan al héroe de uno de los cuatro grandes premios, no se hizo esperar.

Esta fué una de las carreras que hayan ofrecido más bermeo final, en lo que va de la temporada.

El handicap "Jockeys" Tipo, plato [illegible] la distancia se [illegible] en el han-

COPA DEL CLASICO "OTOÑO" AL HEROE DE LA CARRERA, AMSTERDAM

gundo Don Dinero 57, $ 8.20; tercero Diocles 54, $ 7.35.

No placé: Nearly 57 kilos, Cabo Gómez 54, Riche Type 57, Royal Train 57, Divino 57 (cuarto), Volapié 57, Diablotin 54, Aeronauta 57, El Colla 57, Don Ramón 57, Cruz de Piedra 54, Colwei 55, Dalila 55, Tatiga 55, y Cucha Cucha 55.

Ganada por 3/4 de cuerpo.
Tiempo: 1'51" 1/5.

Premio "Crucifix", 1.100 metros—Potrancas perdedoras. Peso: 54 kilos.—Moriana, colorada, por Old Man y Mosqueta, del stud La Colina (Aurelio Balstrogui), $ 34.20 y 16.90; segunda Utopía, $ 10.15; tercera Estabacitita, $ 8.70.

No placé: Tramoya, Noemí, Chicuela, Jocosa, La Nenita, Sota, Leutress 51, Ariva, Crinojde, Invariable (cuarta), Hortensia, Amargura y Gasolina.

Ganada por un cuerpo.
Tiempo: 1'11" 1/5.

Premio "Padilla", 1.100 metros—Potrillos perdedores. Peso: 54 kilos.—Siete Bravo, alazán, por Ovación y Stella, del stud F. Bruno (Aurelio Balstrogui), $ 6.05 y 3.05; segundo Penalty 55, $ 7.95; tercero Beresford, $ 4.

No placé: Don Teodoro 55 kilos, Chachito, Brido, Enemigo, El Sordo, Agudo, Bello, Drouet, Pilito 55, Black Pat, Agamenón, Fantoche (cuarto), Pericles, Chicharo, Conte y Jolgorio 55.

Ganada por un pescuezo.
Tiempo: 1'11".

Premio "Remate", 2.000 metros—Eros, alazán, 6 años, 52 kilos, por Buenos Aires y Afrodita, del stud Combate, (Enrique Saavedra), $ 17.80 y 7.55, segunda Fatuité 47, $ 24.40; tercero Reloj 49, $ 65.85.

No placé: Menú 53 kilos, Incas 51, Manchester 52, Follet 51, Antipirina 50, Lord Chatán 50, Verona 48 (cuarta), Bebita 50, Rinaldamés 48 Agresivo 49, Cuatrero 48, Holborn 43, Oskol 49 é Impermeable 51.

Ganada por cuerpo y cuarto.
Tiempo: 2'11".

Clásico "Progreso", 1.400 metros—Dinamita, saina, 3 años, 52 kilos, por Old Man y Decree Nisi, de la Petite Ecurie (Daniel Englander), $ 10.40 y 3.90; segundo Normando 54, $ 7.85; tercero Monteverde 54, $ 3.50.

No placé: Lilotte 54 kilos, Girasol 54, Firulete 54, Infernal 56 y Vitriolo 54 (cuarto).

Ganada por cuerpo y medio.
Tiempo: 1'29" 1/5.

Clásico "Otoño", 2.000 metros—Amsterdam, alazán, 4 años, 60 kilos, por Piotermaritzburg y Haya, del stud Montiel (Luis Laborde), $ 6.35 y 3.10; segundo Spark 57, $ 5.05; tercero, Larrea 60.

No placé: Bizcocho 57 kilos (cuarto), y Pirita 55.

Ganada por un cuerpo.
Tiempo: 3'8".

Premio "Marrano", 2.000 metros—Essling, saino colorado, 3 años, 58 kilos, por Piotermaritzburg y Iana, del stud Three Star (Felipe Gallardo), pesos 9.40 y 3.65; segundo Oropel 50, pesos 3.35; tercero Pedernera 58, $ 4.25.

No placé: Britomarte 56 kilos, Tragalidabas 58, San Gabino 56, Elisabeth 56 (cuarta), Old Fellow 56 y Hucal 53.

Ganada por un pescuezo.
Tiempo: 2'12" 1/5.

Premio "Porrazo", 1.600 metros—Mentol, tordillo, 3 años, 56 kilos, por Pippermint y Guirnalda, de la ecurie D. Alvear (Vicente Fernández), pesos 10.05 y 5; segundo Luarqués 58, $ 3.10; tercero Dóliman 42, $ 7.35.

No placé: Bantam 55 kilos, Trifle 58, Quillay 52, Dominguito 54, Doña Cecilia 52 (cuarta), y Ramal 48.

Ganada por 3/4 de cuerpo.
Tiempo: 1'44" 3/5.

Premio "Baltimore", 2.500 metros—Tipo, alazán, 3 años, 40 kilos, por Llavaré y Lorena, del stud Los Hijos (aprendiz R. Liosi), $ 25.35 y 6.35; segundo Asti 50, $ 4.10; tercero Salteador 58, $ 4.75.

No placé: Final 52 kilos, Girofla 51, Guaraipó 48 (rodó), Lordminster 47 (cuarto), Fotometra 47, y Agramante 48.

Ganada por dos cuerpos y medio.
Tiempo: 2'46"3/5.

**LOMAS JOCKEY CLUB**

**LA REUNION DE HOY**

Esta tarde se llevará á cabo en el Hipódromo de Longchamps, una reunión hípica. El programa cuenta con un crecido número de anotaciones, en las siete pruebas que lo componen. La primera carrera se largará á la 1.40 p. m. y la final tres horas después.

Movimiento de trenes: Salida de Constitución (especial) á las 12.38 con entrada al Hipódromo, á las 12.58 (especial) de la clase con boleto de recreo.

Regreso de Longchamps, especial, rápido á las 4.55 p. m.

Id de Longchamps y estaciones intermedias (especial) á las 5.02 p. m.

Trenes ordinarios de Constitución á las 11.05, 12.40, 1.36, 3, 3.41 y 5.10.

**VARIAS NOTICIAS**

Entre ganador y placé, ayer se vendieron 561.495 boletas.

—Eros, ganador del premio "Remate", no fué reclamado. El hijo de Buenos Aires tenía $ 5.000 de base.

—El stud Atucha fué multado en 100 pesos por haber retirado de la pizarra á Larrea.

—A los 450 metros de la largada de la última carrera, rodó el caballo Guarapó; su piloto, Pablo Claverie, resultó con un brazo fracturado.

—Procedencia de los vencedores en la reunión de ayer en Palermo:

Tirany, haras La Guardia; Morisma, El Moro; Siete Brava, Viejo; Eros, Ojo de Agua; Dinamita, El Moro; Amsterdam, Ojo de Agua; Essling, íd; Mentol, Tetuán; Tipo, Myriam.

—Cuadadores de los mismos:

José Casella, de Tirany, Emilio Ridella, de Morisma; Antonio Jean, de Siete Bravo; Luis Hernández, de Eros; Lauro de los Santos, de Dinamita, Domingo Pianezzi, de Amsterdam; Domingo Centenaro, de Essling; Eduardo Martínez, de Mentol; Carlos Balstrogui, de Tipo.

—Antecedentes de los animales que obtuvieron su primer triunfo: Tirany, nació el año 1908. Es hijo de Máster Willie y Cornelia, ésta nacida en Inglaterra en 1900, é importada al país en 1906.

Es hija de Tyrant y Assiduity por Zealot y Emerald por Joung Melbourne.

—Morisma, nació el 10 de Octubre de 1909. Es hija de Old Man y Mosqueta, ésta nacida en el haras El Moro en 1900, é hija de Eridan y Madreselva por Retreat y Forest Beauty por King of the Forest y Anvilla por Macaroni.

Mosqueta es hermana de Maipo y materna de Mandarín, Moro y Mandarina.

Morisma lo es materna de 11 de Noviembre y Membrillar. En 1911 costó 13.500 pesos al stud La Celina.

—Siete Bravo, nació el 21 de Septiembre de 1909. Es hijo de Ovación y Stella, ésta nacida en Inglaterra en 1905, é importada al país en 1907.

Es hija de Veronese y Lowland Maid por Lowlander y yegua 1874, por Martyrdam.

Siete Bravo ex Montmartre, fué adquirido en 6.500 pesos por el señor F. Bruno.

—Dinamita, nació el año 1909. Es hija de Old Man y Decree Nisi, ésta nacida en Inglaterra en 1892, é importada al país en 1907. Es hija de Wisdsom y Partition por Isonomy y Petition por Beadsman.

Dinamita es hermana materna de Fulmen. No vino á ventas en 1911, reservándosela sus criadores.

—Dinamita ganadora ayer del clásico "Progreso", se halla anotada en el premio "Orange", á correrse el jueves próximo sobre 1.200 metros.

He aquí los 2 años que han permanecido anotados:

Lima, Folla, Sérpigo, Anachoretta, Casilda, Don Carmelo, Clair de Lune, Completa, Puchinette, Girasol, Dato, Preludio, Hortelana, La Mouche, Penalty, Monteverde, Domeny, Firulete, Galiano, Mendigo, Kamala, Clio Clue, Pipita, Británico, La Nenita, Dorothy, Copla, Picante, Normando, Vitriolo, Chito, Gaboto, Salina, Sorbeta, Dudoso, Soto Voce, Ora Joy, Ré Ré, Torpedera, Sansom II, Black Patt.

Para los dos años que no hayan ganado más de 20.000 pesos en premios. Peso: 52 kilos. Recargo de 3 kilos á los ganadores de 6.000 pesos á 10.000; de 5 kilos, á los de 10.001 á 15.000, y de 7 kilos, á los de más de 15.000 pesos. Premio, 7.000 pesos al 1o., 700 al 2o. y 350 al 3o.

—Amsterdam, ganador ayer del clásico "Otoño", se halla anotado en el premio "Hipódromo Argentino", para todo caballo, á correrse el domingo 2 de Junio próximo, sobre 2.200 metros.

Peso por edad. Premio 15.000 pesos al 1o., 1.500 al 2o. y 750 al 3o.

—La sociedad Convensos, de empleados del Hipódromo Argentino, en días anteriores renovó sus autoridades para el ejercicio de 1912-1913, acaba de proceder á la distribución de cargos en la siguiente forma:

Presidente, Juan Bordegaray; vicepresidente, Carlos Ojam; secretario, L. Olegario Jiménez; prosecretario, Enrique Belmi; tesorero, Clemente Murguelar; protesorero, Owen Moon; vocales, Juan Villaseca, Juan A. Padrón, y Vicente M. Grapiolo.

**CARRERAS EN MERCEDES**

(Por telégrafo)

**Mercedes,** Mayo 16.—Numerosísima concurrencia asistió esta tarde al hipódromo de esta localidad.

Después de disputarse dos carreras de bicicletas, comenzó á llover torrencialmente, dejando la pista fangosa y en condiciones irregulares.

Este hecho impidió que se corrieran las dos pruebas finales, que eran de caballos.

**HIPODROMO DE LA PLATA**

Resultado de las carreras del jueves 16 de Mayo de 1912:

Premio "Ateo", 1.200 metros — 1o Pretendiente, 48 kilos, L. Fa, 2o. Merecha 46, 3o. Salvada 49.

Dividendo del 1o., pesos 29.10 á ganador, 5.10 á placé; del 2o. pesos 8.55; del 3o. pesos 3.60.

Ganada por 1 y 1/4 cuerpo.
Tiempo: 1'21" 1/5.

Premio "Aben", 1.300 metros — 1o Asperillo, 52 kilos, J. Casinetta; 2o. Barómetro 51; 3o. Moreta 53.

Dividendo del 1o., pesos 8 á ganador, 2.90 á placé, del 2o., pesos 3.60; del 3o. pesos 9.30.

Ganada por varios cuerpos.
Tiempo: 1'26" 3/5.

Premio "Areon", 1.200 metros — 1o. Arrojado 52 kilos, D Villamayor; 2o. Obstinacy 47.

Dividendo del 1o., pesos 5.50 á ganador, 5.10 á placé; del 2o. pesos 5.30.

Ganada por 1 y 1/2 cuerpo.
Tiempo: 1'9" 1/5.

Premio "Azopardo", 1.300 metros — 1o. Saturno 55 kilos, M. Pérez; 2o. Cuverhead 49.

Dividendo del 1o. pesos 5.90 á ganador, 5.10 á placé; del 2o pesos 5.80.

Ganada por dos cuerpos.
Tiempo: 1'37" 1/5.

Premio "Africana", 1.600 metros. — 1o. Prisionero 49 kilos, C. Rodríguez; 2o Cóndor II 48.

Dividendo del 1o. pesos 3.70 á ganador, 2.80 á placé; del 2o pesos 7.20.

Ganada por 3/4 de cuerpo.
Tiempo: 1'46" 2/5.

Premio "Angelito" 1.100 metros — 1o. Ogar 55 kilos, T. Cisneros; 2o Máscara 55.

Dividendo del 1o., pesos 15.20 á ganador, 6.70 á placé; del 2o pesos 3.20.

Ganada por un cuerpo.
Tiempo: 1'19" 4/5. (E. Rodríguez).

Cuarta carrera, 1.900 metros—Censor, $ 8.55 y 5.45; Pandero, 15.90; Turkestan; Huinca.

Ganada por 8 cuerpos.
Tiempo: 2'5" 1/2. (G. Torterolo).

Quinta carrera, 1.400 metros—Medonia, $ 3.10 y 1.60; Minotauro 3.35; La Rachel; Maifa.

Ganada por 3 cuerpos.
Tiempo: 1'39" 3/5. (J. Perez).

Sexta carrera, 1.400 metros—Alguacil, $ 6.65 y 4.65; Extravaganco, 4.75; Barahunda; Provisorio.

Ganada por un cuerpo.
Tiempo: 1'29" 3/5. (C. González).

Séptima carrera, 1.700 metros — Count Mac, $ 12.55 y 2.35; Volney, 2.20; Sans Peur; Roublard.

Ganada por 1 1/2 cuerpo.
Tiempo: 1'49" 4/5. (E. Rodríguez).

Octava carrera, 2.000 metros—Iyapú, $ 5.50 y 3.20; Atención, 3.20; Pelisson; Tauca.

Ganada por 1/2 cuerpo. (N. Castro).

**CARRERAS EN CHILE**

(Por telégrafo)

**Santiago,** Mayo 16—En el hipódromo del Club Hípico de esta ciudad se disputó esta tarde en cancha sumamente pesada, el clásico "Argentina", sobre la distancia de 1.500 metros, y mil argentinos oro asignados al vencedor; premio donado por el Jockey Club Argentino.

Resultó ganador de tan importante prueba, la potranca Oiseau Mouche; segunda Chilena II. Tiempo: 1'48".

**AEROSTACION**

El mal tiempo habido en el día de ayer, impidió la ascensión, que los señores Alberto R. Macías, Jorge Newbery y César Viale debían realizar en el esférico "Buenos Aires", de 1.600 metros cúbicos de capacidad.

Si el estado del tiempo lo permite, la ascensión se efectuará el domingo próximo.

**FOOTBALL**

**PROGRAMA OFICIAL PARA EL DOMINGO**

Publicamos á continuación el programa completo de los partidos oficiales que serán jugados el próximo domingo.

PRIMERA DIVISION

River Plate contra Quilmes, A. C.; San Isidro, contra Porteño, Racing contra Gimnasia y Esgrima, Estudiantes La Plata, contra Estudiantes.

SEGUNDA DIVISION

Sección intermedia A—River Plate II contra Quilmes A. C. II, San Isidro II contra Porteño II; Racing II contra Gimnasia y Esgrima II, Estudiantes La Plata II contra Estudiantes II, Alumni II contra Belgrano B.

Intermedia B—Platense contra Comercio; Estudiantil Porteño contra Boca Juniors, Olivos contra Kimberley; Argentino de Quilmes contra Riachuelo, Atlanta contra F. C. Oeste.

Sección A—Platense contra Comercio; Estudiantil Porteño contra Boca Juniors; Olivos contra Kimberley; Argentino de Quilmes contra Riachuelo; Atlanta contra F. C. Oeste.

Sección B—Banfield contra Tigre; Argentinos Juniors contra Instituto Americano; Bernal contra Hispano Argentino; Independientes La Plata contra Argentino; Libertarios Unidos contra San Fernando; Villa Lugano contra Villa Soldati.

TERCERA DIVISION

Sección A—Alumni contra River Plate; Estudiantes contra Porteño.

Sección B.—Riachuelo contra Olivos; Kimberley contra Racing B.; Comercio A contra Argentino de Quilmes; Boca Juniors A. contra Platense; Independiente A. contra Atlanta A.; F. C. Oeste contra Estudiantil Porteño A.

Sección C.—Instituto Americano contra Argentino; Villa Lugano contra Libertarios Unidos A.; San Fernando A contra Independiente B.; Riachuelo B. contra Bernal A; Banfield A contra Independiente La Plata, Hispano Argentino A. contra Argentinos Juniors A.

Sección D.—Boca Alumni B. contra Argentinos Juniors B., Libertarios Unidos B. contra Banfield B.; Argentinos V. Sársfield B. contra San Fernando B.; Cámara Mercantil B. contra Hispano Argentino B; Argentinos de Avellaneda B. contra Argentinos del Sur B.

Sección E—Carapachay contra Caseros; South American B. contra Floresta B.; Barcelona y Río de la Plata contra Liverpool United B.; Tigre contra Estudiantil Porteño B.

Sección F.—Unión Excursionistas A. contra Liberal Argentino A.; Villa Soldati contra Talleres United; Libertad contra Unión; Comercio B. contra Informes, F. C. S.; Boca Juniors B. contra Atlanta B.; Honor y Patria contra Progresista.

Sección G—Floresta A. contra Argentinos del Sud A; Gimnasia y Esgrima de Banfield A. contra South American A.; Cámara Mercantil A contra General Viamonte A; Liverpool United A. contra Argentinos de V. Sársfield A.; Argentino de Avellaneda contra Boca Alumni B.

Sección H.—Martínez contra Unión Excursionistas B.; Gimnasia y Esgrima de Banfield C. contra Huracán; Bernal B. contra Cámara Mercantil C; Liberal Argentino B contra Hispano Argentino C.

CUARTA DIVISION

Sección A.—Estudiantes contra San Isidro; Independiente B contra Racing B.; Liverpool United contra River Plate.

Sección B.—Independiente A. contra Hispano Argentino.

Todos estos partidos se jugarán en las canchas de los clubs primeros nombrados.

**BELGRANO CONTRA PORTEÑO**

VENCEDOR PORTEÑO POR CUATRO GOALS CONTRA DOS

Por el campeonato de la primera división se jugó ayer tarde en Belgrano el partido concertado entre los primeros cuadros de los clubs Belgrano y Porteño, ante un público numeroso formado por entusiastas aficionados.

La cancha después del partido jugado de segunda división, quedó en estado bastante deplorable. Empeoró tal estado una continua lluvia bajo la cual se desarrolló todo el partido.

Ninguno de los bandos se presentó completo, pues á Belgrano le faltó Sheridam, que fué reemplazo por Parsons y á Porteño Ramos que fué suplido por P. Rithner.

En estas condiciones el partido se desarrolló equilibrado en el primer tiempo, pero en el segundo el cuadro de Belgrano, con el beneplácito del referée se desempeñó en forma brusca y en ciertos momentos hasta peligrosa. Los fouls abundaron pero el juez sólo cuando faltaban pocos minutos para la terminación del encuentro, y á raíz de una jugada peligrosa de Barbieri contra Piaggio, llamó á los jugadores para recomendarles calma, que es menester en encuentros de esta naturaleza.

Da Belgrano, la línea delantera bien ayudada por los halves realizó buenos avances, pero la defensa de Portoño—en la que sobresalió J. Rithner, jugó un excelente partido. En cuanto á la defensa local jugó como decimos más arriba con bastante brusquedad, lo que en una cancha resbaladiza como lo estaba ayer la de Belgrano, no les podía dar resultado.

De Porteño, la defensa estuvo en su día y la línea delantera non las modificaciones introducidas, se desempeñó con acierto, combinando en buena forma y con bastante buena dirección en los tiros finales.

Al llamamiento del referée se presentaron ambos cuadros que estaban formados por los siguientes jugadores:

Belgrano—A. Luraschi; W. C. Millward y A. E. Barbieri; G. A. Ross, A. Maffia y W. O. Wood; R. C. Parsons, H. H. Vignolles, A. P. Watson Hutton, L. Hughes y B. Perkins.

Porteño—J. J. Rithner; H. Vivoud y J. Cucchi, B. Bertaso, D. Badegnaupi y P. Rithner; T. Galup Lands, A. Piaggio, A. Galup Lands, A. Márquez y M. Genoud.

El sorteo de práctica fué ganado por Watson Hutton, capitán de Belgrano, quien decidió defender, durante el primer tiempo, el arco que mira al Sur, es decir actuando con el declive de la cancha en contra.

A las 3.10 p. m., A. Galup Lands dió el puntapié inicial pero la pelota bien pronto pasó á poder de los delantoros locales, quienes llevaron el primer ataque que terminó con un tiro débil de Hughes, que Vivoud al pretender rechazar lo hizo con tan mala suerte que introdujo la pelota en su propia red, marcando así al minuto de juego el primer tanto para Belgrano.

Puesta la pelota en el centro, los delanteros de Porteño, llevaron un buen ataque combinado entre Piaggio y T. Galup Lands y ya cerca de la valla de Belgrano, Piaggio cedió la pelota á Galup Lands, quien dirigió un remedio tiro que Lurascni devolvió á pocos pasos de su arco, de modo que repitiendo Genoud la tentativa marcó el primer goal para Porteño á los dos minutos de juego.

El partido continuó reñidísimo hasta que á los 20 minutos Watson Hutton logró acercarse á pocos metros de la valla de Porteño, de donde con un rocio tiro cruzado marcó el segundo y último tanto para los locales.

Esta ventaja no duró mucho tiempo, pues diez minutos más tarde Márquez, [illegible] un excelente centro-half [illegible]

dual marcando el segundo tanto para Porteño.

Con este score terminó el primer tiempo, pasando acto continuo á jugarse el segundo, pues la oscuridad amenazaba invadir la cancha y con ello la suspensión del partido.

En este segundo tiempo, los locales dominaron algo á sus rivales, pero esto se debió al juego bruseo y á la pasividad del referée que lo permitió.

A los 35 minutos T. Galup Lands refutó un pase de su hermano Anecarsis y esquivando aquel la intervención de Barbieri, dirigió un tiro por elevación que proporcionó á Porteño el tercer goal. Dos minutos más tarde, en un avance combinado, Piaggio dirigió un recio tiro que Lurascni trató de detener, pero la pelota traspuso la línea del goal, pero como el referée no lo daba válido, T. Galup Lands atropelló al guardavalla local finalizando la obra de su compañero con el cuarto y último tanto á favor de Porteño.

Minutos antes de terminarse el tiempo reglamentario, el referée llamó á los jugadores recomendándoles que actuaran con más moderación.

Sin otras incidencias terminó el partido con el triunfo de Porteño por cuatro goals contra dos.

**ESTUDIANTES CONTRA RIVER PLATE**

VENCEDOR ESTUDIANTES POR 3 GOALS CONTRA CERO

Ante un escaso público se jugó ayer por la tarde, en Palermo, este partido oficial de primera división.

El encuentro en conjunto fué deslucido, debido al mal estado del field y á la lluvia que cayó sobre los jugadores durante la hora y média reglamentaria que duró el partido.

El juego desarrollado por uno y otro bando fué ej individual, y de rato en rato se emplearon las combinaciones con pases largos y sin dirección fija determinada.

El cuadro de Estudiantes se mantuvo por más tiempo que su rival en la ofensiva, realizando sus forwards buenos ataques, los cuales, se encargó de anular, la segura defensa de River Plate.

Este bando se presentó á la lucha con el team incompleto y tuvo necesidad de apelar á elementos de divisiones inferiores, para formar el número reglamentario.

Los teams estuvieron compuestos en la siguiente forma:

Estudiantes: J. Schneidewind; R. Lennie y J. Parkinson; J. Wilnne, M. Suesán y J. Stitson, J. Lumerne, J. Broggi, A. Spinelli, J. Bownas y J. Susán.

River Plate: D. de Ambrosi, A. A. Chiappe y P. Calneggia; L. Peria, J. Lanata y J. Perussi, A. Ponney, A. Ameal, A. Stegual, F. Gómez y F. Polimeni.

Por haber ganado el sorteo previo el capitán del team de Estudiantes decidió defender en el primer período el arco que mira al Este.

Iniciado el juego, el quinteto de Estudiantes pasó á maniobrar en el campo de los contrarios y después de un avance aislado de los forwards visitantes, que Parkinson se encargó de anular, el score fué abierto, M. Suesán de una distancia aproximada de 25 metros enfiló un fuerte tiro, que De Ambrosi intentó detener, pero la pelota se le escurrió por entre las manos y se produjo de esta manera el primer tanto para el cuadro local.

El juego entonces se hizo un tanto equilibrado, pero con cierto predominio por parte de Estudiantes, que á los

# PROVINCIA DE SANTA FE

## INFORMACIÓN GENERAL

### EN EL SENO DEL PARTIDO RADICAL

#### DIVERGENCIAS SURGIDAS

### Actitud del señor Iturraspe

#### LO QUE DICE "EL MENSAJERO"

Gran expectativa ha producido en la provincia y en toda la República, las divergencias surgidas en el seno del partido Radical santafecino, en el preciso momento del triunfo.

LA PRENSA, ha consignado en su información diaria, los antecedentes relativos á este asunto, que ha de traer en plazo más ó menos largo, sus consecuencias.

Consideramos conveniente reproducir parte de la información que sobre este mismo asunto, publica en su número de ayer "El Mensajero" del Rosario, órgano oficial del partido Radical.

Según "El Mensajero", el día 2 del corriente y pocas horas antes de que el entonces candidato á gobernador, doctor Menchaca, emprendiera viaje á Buenos Aires, se presentaron en su domicilio particular, los señores I. Iturraspe y doctor Frugoni Zavala, pidiéndole firmara un compromiso cuyas bases llevaban establecidas en un pliego, por el cual el doctor Menchaca, se obligaría á nombrar ministro de gobierno al doctor Frugoni Zavala, á cumplir el programa del partido Radical, á gobernar de acuerdo con el consejo de una junta que se elegiría formada por varias personas y cuyos nombres se hallaban en blanco, en el pliego, y algunas otras cláusulas que terminaban por constituir al futuro gobernante de Santa Fe, en un prisionero ó poco menos, de los dos señores, que por sí y ante sí, se erigían en árbitros supremos de los destinos de la provincia.

El doctor Menchaca, se negó á suscribir el documento.

Desde ese momento el señor Iturraspe acompañado del doctor Frugoni Zavala, concurría á las estaciones de ferrocarril, á esperar á los electores que acudían al llamamiento de la junta de gobierno, solicitando su adhesión, para imponer al doctor Menchaca que firmara el pliego de condiciones mencionado ó cambiar la fórmula proclamada por la convención, argumentando, no ser ésta una garantía para el radicalismo, y requiriendo los sufragios de éstos para su nombre.

Con este objeto, el señor Iturraspe condujo á su domicilio á los electores del departamento Las Colonias, señores Juan Keller y Juan Claus, ofreciéndoles en cambio de asociarse á sus propósitos y en presencia del doctor Frugoni Zavala, ayudarlos en el sentido de utilidad práctica. Los señores Keller y Claus, se retiraron del domicilio del señor Iturraspe, manifestándole que le contestarían por escrito.

Lo hicieron al día siguiente, negándose á lo solicitado.

Al señor Dóroteo Curvello, elector del departamento General Obligado, lo solicitó el señor Iturraspe lo mismo que á los otros, manifestándole que contaba con ocho electores radicales que lo secundaban y que conjuntamente con los veintisés de que disponía la Liga del Sur, y la Coalición, unidos, y que le habían sido ofrecidos formalmente, sobraban para destruir el triunfo de la fórmula Menchaca-Caballero.

El señor Curvello, unido por una vieja amistad con el señor Iturraspe, rechazó la proposición, manifestándole que estaba dispuesto á cumplir con el compromiso de honor contraído con sus electores de votar la fórmula del partido proclamada por su más alta autoridad, la convención.

El señor Iturraspe, requirió la adhesión de los electores señores Gallay y Werli, de San Javier, Martín Silva y Mauricio Hertz, de Rosario y varios otros cuyas exposiciones debidamente firmadas, han sido elevadas á la dirección del partido.

Consigna también "El Mensajero" un telegrama dirigido el señor Iturraspe, desde el Rosario, el cúal se atribuye al señor Clorindo Mendieta habiéndole la conveniencia de ver á determinados electores.

Señala el mismo diario algunos otros hechos, tendientes á demostrar la actitud del señor Iturraspe.

Hasta aquí lo que dice el órgano.

Como lo informa nuestro corresponsal, el señor Iturraspe publicará un manifiesto, contestando á los cargos que se le formulan.

Rosario, Mayo 16—El señor Ricardo A. Núñez dice que es completamente inexacta la versión por la que se le atribuye haber sido portador de un "ultimátum" para el gobernador Menchaca, que consistía en exigirle la renuncia del ministro de Hacienda, doctor Francioni.

Me afirmó que esas y otras especies echadas á circular eran meras fantasías.

Lo único que hay de cierto en el asunto es el conflicto originado por la actitud del señor Ignacio Iturraspe y otros correligionarios, que conspiraron contra la fórmula Menchaca-Caballero.

Los antecedentes del mismo, están reunidos y respecto de él, juzgarán oportunamente las autoridades del partido.

Rosario, Mayo 16—Los señores Clorindo Mendieta y Celedonio Rojas, publicarán cartas, para desautorizar la participación que se les atribuye en el llamado cisma radical.

No están de acuerdo con la forma en que el diario oficial del partido refiere hoy los hechos de la sonada conspiración.

Santa Fe, Mayo 16 — "El Mensajero" de Rosario, órgano oficial de la Unión Cívica Radical, en su suelto editorial de hoy, confirma el reportaje que publicó "El Censor" referente al cisma radical.

El señor Iturraspe dará un manifiesto, concretando cargos y desvirtuando los que se le hacen.

Reina sobre este asunto gran expectativa, siguiéndose con interés el desarrollo del proceso.

### DE NUESTROS CORRESPONSALES

#### SANTA FE

## ECOS SOCIALES

### ENLACE CABAL - ITURRASPE

Santa Fe, Mayo 16 — El presbítero Jenaro Silva, bendijo el enlace de la señorita Estela Cabal con el señor Francisco Iturraspe Rodríguez.

El cortejo estaba formado así: Estela Cabal con Justo Cabal, Dolores Rodríguez Galisteo de Iturraspe con Francisco Iturraspe, Mercedes A. de Cabal con Demetrio Iturraspe, Justa Molinas de Cabal con Agustín Cabal, Esmeralda Rodríguez Galisteo de Zapata con José Iturraspe, Camila Cabal de Videla con Eliseo M. Videla, Mariana Reyes de Iturraspe con Ignacio Iturraspe, Isabel Aliaga de Olmos con Alfredo de Olmos, Lola Iturraspe con Conrado Rizzo Patrón, Hortensia Aliaga de Loyola con A. S. Loyola, Sara García Vieyra de Freyre con Rodolfo Freyre, Lola Olmos de Aliaga con Julio F. Aliaga, Virginia L. de Yrlondo con Santiago Ingaramo, Josefina Puyol de Leiva con Llerena Leiva, María Yrlondo de Gómez con José A. Gómez, Mercedes Cabal con Luis Iturraspe, Carmen Yrlondo de Izquierdo con Manuel Izquierdo, Julia Cabal Molinas con Agustín de Yrlondo, Mercedes Iturraspe de Bandera con L. Bandera, Carmen S. De Olazábal con Emilio de Olazábal, Fortuna Aldao de Cabal con Agustín Cabal (hijo), Isabel Gallegos de Rodríguez con Domingo Santana, María Acle de Reviardo con Emilio Reviardo, C. y Cabal con Josefina Reviardo, Emma de Yrlondo con Justo Cabal, Camila Videla Cabal con Eliseo Videla, Mercedes Iturraspe con Emilio Olazábal, Delia Iturraspe con Emilio Olazábal, María Teresa Iturraspe con Emilio Olazábal, Isabel de Iturraspe con Emilio Olazábal, Virginia Martínez, Cecilia Martínez, Ignacio Martínez, Cecilia Martínez, Ignacio Martínez, Cecilia Martínez, Ignacio

| | | | |
|---|---|---|---|
| J. E. Genta | Ramirez | Navarro | 13 |
| P. Arancet | Otaro | P. General | 42 |
| C. y Payanas | Ledesma | Córdoba | 41 |
| Palacios h. | Roble | C. Tejedor | 38 |
| " | Storni | " | 18 |
| " | López | Pehuajó | 94 |
| " | Piatti | Alsina | 10 |
| Landa, L. | Ator | Chascomús | 12 |
| E. D. Ruiz | Guerriti | Loberia | 16 |
| A. Biaule | Irrabarren | C. Tejedor | 40 |
| Sansot y A. | Brasse | P. Central | 40 |
| " | Garcia | " | 34 |
| " | " | " | 62 |
| " | Dinahet | " | 55 |
| C. y Cendoya | Castro | " | 80 |
| J. M. Iglesias | Nghoul | Santa Fe | 80 |
| C. y Cuñé | Boyano | Madarriag. | 22 |
| Juan Lalor | Taurel | Córdoba | 66 |
| " | Schuster | Caseros | 39 |
| " | Loeffel | Córdoba | 52 |
| " | Auce | Lagrida | 11 |
| " | Luna | P. Central | 69 |
| " | Bonafina | Suipacha | 20 |
| " | Pepe | Bolivar | 11 |
| " | Heane | Lincoln | 100 |
| " | Imbillone | 25 Mayo | 11 |
| " | Dahhing | Lincoln | 26 |
| P. A. Lanusse | Lanusse | T. Lauq. | 19 |
| " | Agustain | Balcarce | 60 |
| " | Sernaud | P. Central | 16 |
| " | Boal | C. Tejedor | 52 |
| " | Mariani | Rivadavia | 12 |
| " | Narlenet | P. Central | 31 |
| " | Diaz | Matanza | 87 |

Ventas de ayer

Bueyes

| | | | |
|---|---|---|---|
| 11 | m|g. | $ 112.00 | T. Devoto y Ca. |
| 21 | gordos | " 98.00 | C. E. y Patrón |
| 16 | " | " 90.00 | Palacios hnos. |
| 10 | " | " 96.00 | Onagoity, P. y Ca. |
| 14 | g. c|s. | " 85.00 | Palacios hnos. |
| 14 | " | " 88.00 | Estrugamou y Ca. |
| 1 | b|c. | " 70.00 | " |

Novillos

| | | | |
|---|---|---|---|
| 66 | m|es. | $ 116.00 | P. y A. Lanusse |
| 100 | " | " 112.00 | S. Unzué é hijos |
| 20 | espec. | " 98.00 | J. Frers |
| 19 | " | " 97.00 | T. Devoto y Ca. |
| 104 | " | " 95.00 | G. E. y Patrón |
| 32 | " | " 93.00 | M. de Hoz hnos. |
| 21 | " | " 93.00 | A. Vélaz y Ca. |
| 13 | m|g. | " 88.00 | N. A. Calvo |
| 80 | " | " 88.00 | Julián Frers |
| 20 | " | " 86.00 | N. A. Calvo |
| 90 | " | " 85.00 | " |
| 56 | " | " 85.00 | S. Unzué é hijos |
| 56 | " | " 85.00 | M. de Hoz hnos. |
| 19 | gordos | " 94.00 | N. A. Calvo |
| 44 | " | " 83.00 | M. de Hoz hnos. |
| 20 | " | " 82.50 | N. A. Calvo |
| 74 | " | " 82.00 | S. Unzué é hijos |
| 2 | " | " 81.50 | Salaberry y B. |
| 20 | " | " 81.00 | N. A. Calvo |
| 4 | " | " 80.00 | M. Otaegui y Ca. |
| 1 | " | " 80.00 | Onagoity, P. y Ca. |
| 6 | " | " 78.00 | M. de Hoz hnos. |
| 18 | g. c|g. | " 76.00 | N. A. Calvo |
| 21 | " | " 73.50 | N. y Avalos |
| 32 | " | " 71.00 | A. Lartigau |
| 24 | c|g. | " 70.00 | G. Almanza |
| 28 | " | " 67.00 | J. M. Iglesias |
| 11 | b|c. | " 65.00 | M. de Hoz hnos. |
| 10 | flacos | " 58.00 | E. D. Ruiz |
| 1 | " | " 51.50 | P. y A. Lanusse |

Novillitos

| | | | |
|---|---|---|---|
| 16 | m|esp. | $ 76.50 | Salaberry y B. |
| 7 | " | " 74.00 | " |
| 3 | " | " 73.00 | Palacios hnos. |
| 5 | " | " 71.50 | P. y A. Lanusse |
| 15 | " | " 69.00 | Salaberry y B. |
| 6 | espec. | " 68.00 | C. de Hacendados |
| 8 | " | " 68.00 | Salaberry y B. |
| 1 | " | " 68.00 | Palacios hnos. |
| 5 | m|g. | " 61.50 | Salaberry y B. |
| 2 | " | " 60.00 | Arzeno hnos. |
| 1 | " | " 57.00 | Salaberry y B. |
| 1 | gordo | " 56.00 | N. y Avalos |
| 1 | " | " 55.00 | I. Goñi é hijos |
| 11 | " | " 55.00 | " |
| 16 | " | " 55.00 | G. Almanza |
| 2 | " | " 55.00 | P. y A. Lanusse |
| 26 | " | " 50.00 | J. M. Iglesias |
| 5 | g. y c|g. | " 48.00 | Onagoity, P. y Ca. |
| 1 | buenalc. | " 40.00 | I. Goñi é hijos |
| 61 | flacos | " 34.00 | A. Lartigau |

Vacas

| | | | |
|---|---|---|---|
| 5 | m|esp. | $ 84.50 | P. y A. Lanusse |
| 1 | " | " 82.00 | Salaberry y B. |
| 5 | " | " 79.00 | " |
| 11 | " | " 76.50 | P. y A. Lanusse |
| 100 | espec. | " 75.00 | Arzeno hnos. |
| 3 | " | " 75.00 | Salaberry y B. |
| 35 | " | " 74.00 | C. de Hacendados |
| 20 | " | " 74.00 | Cucullu y Cavo |
| 19 | " | " 72.00 | P. y A. Lanusse |
| 8 | " | " 72.00 | Santamarina é h. |
| 14 | " | " 70.00 | Onagoity, P. y Ca. |
| 14 | " | " 69.00 | Arzeno hnos. |
| 2 | " | " 68.00 | Salaberry y B. |
| 15 | " | " 66.50 | " |
| 30 | " | " 66.00 | C. de Hacendados |
| 18 | " | " 65.00 | Santamarina é h. |
| 2 | m|g. | " 64.50 | Salaberry y B. |
| 6 | " | " 63.00 | " |
| 18 | " | " 63.00 | Julián Frers |
| 50 | " | " 62.00 | Bellocq é Hita |
| 4 | " | " 61.50 | Salaberry y B. |
| 2 | " | " 60.00 | Julián Frers |
| 7 | " | " 60.00 | N. y Avalos |
| 10 | " | " 60.00 | Salaberry y B. |
| 2 | gordas | " 58.50 | " |
| 8 | " | " 58.00 | " |
| 19 | " | " 58.00 | T. Devoto y Ca. |
| 2 | " | " 57.00 | Salaberry y B. |
| 12 | " | " 55.00 | Santamarina é h. |
| 41 | " | " 55.00 | S. Unzué é hijos |
| 10 | " | " 55.00 | I. Goñi é hijos |
| 12 | g. y c|g. | " 54.00 | J. M. Iglesias |
| 40 | " | " 54.00 | S. Unzué é hijos |
| 11 | " | " 52.00 | E. D. Ruiz |
| 4 | " | " 50.00 | Onagoity, P. y Ca. |
| 1 | " | " 51.50 | N. y Avalos |
| 20 | buenalc. | " 46.00 | P. y A. Lanusse |
| 7 | flacas | " 46.00 | A. Lartigau |
| 1 | " | " 35.00 | Cucullu y Cavo |
| 1 | " | " 30.00 | Santamarina é h. |

Vaquillonas

| | | | |
|---|---|---|---|
| 12 | excep. | $ 67.50 | Salaberry y B. |
| 20 | " | " 66.00 | J. Chapar y Ca. |
| 20 | " | " 65.00 | " |
| 23 | " | " 65.00 | Palacios hnos. |
| 9 | m|esp. | " 63.00 | M. Otaegui y Ca. |
| 14 | " | " 63.00 | Salaberry y B. |
| 7 | " | " 62.00 | Arzeno hnos. |
| 4 | " | " 61.00 | N. y Avalos |
| 35 | " | " 60.00 | T. Devoto y Ca. |
| 21 | " | " 60.00 | P. y A. Lanusse |
| 5 | espec. | " 55.00 | Onagoity, P. y Ca. |
| 8 | " | " 56.00 | T. Devoto y Ca. |
| 18 | m|g. | " 53.00 | Salaberry y B. |
| 16 | " | " 52.00 | " |
| 4 | " | " 52.00 | Palacios hnos. |
| 16 | " | " 51.50 | Salaberry y B. |
| 5 | " | " 50.00 | " |
| 25 | gordas | " 48.00 | I. Goñi é hijos |
| 2 | " | " 46.00 | P. y A. Lanusse |
| 1 | g. y c|g. | " 46.00 | Palacios hnos. |
| 24 | " | " 44.00 | J. M. Iglesias |
| 18 | " | " 44.00 | I. Goñi é hijos |
| 16 | " | " 43.00 | " |
| 16 | " | " 43.00 | E. D. Ruiz |
| 3 | " | " 42.00 | Salaberry y B. |
| 29 | " | " 42.00 | I. Goñi é hijos |
| 23 | " | " 43.00 | Sansot y A. |
| 30 | carne|g. | " 41.00 | P. y A. Lanusse |
| 18 | buenalc. | " 34.00 | A. Lartigau |
| 30 | " | " 33.00 | C. y Cendoya |

Terneros

| | | | |
|---|---|---|---|
| 8 | gordos | $ 45.50 | Salaberry y B. |
| 8 | " | " 45.00 | T. Devoto y Ca. |
| 1 | " | " 45.00 | Juan Lalor |
| 5 | " | " 46.00 | P. y A. Lanusse |
| 7 | " | " 44.50 | N. y Avalos |
| 6 | " | " 43.50 | " |
| 7 | " | " 43.00 | Sansot y A. |
| 4 | " | " 43.00 | Salaberry y B. |
| 102 | " | " 43.00 | G. Almanza |
| 11 | " | " 42.00 | M. Otaegui y Ca. |
| 4 | " | " 41.50 | Salaberry y B. |
| 8 | " | " 41.00 | P. y A. Lanusse |
| 18 | " | " 41.00 | P. Arancet |
| 11 | " | " 40.00 | Juan Lalor |
| 43 | " | " 40.00 | T. Devoto y Ca. |
| 26 | " | " 40.00 | P. Arancet |
| 11 | " | " 40.00 | Palacios hnos. |
| 5 | " | " 38.00 | I. Goñi é hijos |
| 4 | " | " 38.00 | N. y Avalos |
| 12 | " | " 37.00 | " |
| 16 | " | " 36.00 | Arzeno hnos. |
| 6 | buenos | " 35.50 | Salaberry y B. |
| 10 | " | " 35.00 | Sansot y A. |
| 2 | " | " 34.50 | N. y Avalos |
| 10 | " | " 34.00 | Palacios hnos. |
| 45 | " | " 34.00 | Estrugamou y Ca. |
| 9 | " | " 33.00 | N. y Avalos |
| 6 | " | " 32.50 | Juan Lalor |
| 16 | " | " 32.00 | " |
| 9 | " | " 32.00 | Salaberry y B. |
| 18 | " | " 32.00 | M. de Hoz hnos. |
| 13 | " | " 30.00 | Juan Lalor |
| 2 | " | " 30.00 | Salaberry y B. |
| 46 | " | " 30.00 | I. Goñi é hijos |
| 31 | " | " 30.00 | " |
| 18 | " | " 29.00 | Sansot y A. |
| 6 | regular. | " 28.50 | Juan Lalor |
| 11 | " | " 27.50 | " |
| 22 | " | " 27.00 | " |
| 9 | " | " 25.50 | Salaberry y B. |
| 15 | " | " 25.00 | Juan Lalor |
| 10 | mamon. | " 22.00 | Estrugamou y Ca. |
| 86 | " | " 20.00 | I. Goñi é hijos |
| 8 | " | " 16.50 | Juan Lalor |
| 2 | " | " 10.50 | " |

VENTAS DE ULTIMA HORA

Novillos

| | | | |
|---|---|---|---|
| 38 | anim. | $ 100.00 | Sansot y A. |
| 32 | " | " 86.00 | C. y Cuñé |
| 9 | " | " 88.00 | Juan Lalor |
| 2 | " | " 80.00 | Sansot y A. |
| 16 | " | " 78.00 | Juan Lalor |
| 15 | " | " 77.50 | " |
| 12 | " | " 69.50 | " |
| 13 | " | " 56.00 | " |

Novillitos

| | | | |
|---|---|---|---|
| 20 | anim. | $ 70.00 | Juan Lalor |
| 21 | " | " 67.00 | Sansot y A. |

Vacas

| | | | |
|---|---|---|---|
| 12 | anim. | $ 76.00 | Juan Lalor |
| 14 | " | " 74.00 | " |
| 15 | " | " 71.00 | " |
| 20 | " | " 70.00 | " |
| 20 | " | " 72.00 | " |
| 1 | " | " 70.50 | " |
| 19 | " | " 75.00 | " |
| 20 | " | " 69.50 | " |
| 10 | " | " 66.50 | " |
| 5 | " | " 63.50 | " |
| 2 | " | " 59.50 | " |
| 13 | " | " 57.00 | " |
| 21 | " | " 74.00 | Sansot y A. |
| 19 | " | " 57.00 | " |
| 20 | " | " 50.00 | Juan Lalor |

Vaquillonas

| | | | |
|---|---|---|---|
| 10 | anim. | $ 67.00 | Juan Lalor |
| 13 | " | " 64.00 | " |
| 2 | " | " 63.00 | Sansot y A. |
| 1 | " | " 62.00 | " |

Animales lanares

Entraron 1.000 cabezas.

Precios corrientes: de $ 0.60 á 0.70 el kilo.

Vaquillonas

| | | | |
|---|---|---|---|
| 19 | anim. | $ 61.00 | Juan Lalor |
| 13 | " | " 64.00 | " |
| 2 | " | " 63.00 | Sansot y A. |
| 3 | " | " 47.00 | Juan Lalor |

Animales porcinos

Entraron 260 cabezas.

Precios corrientes: de $ 0.52 á 0.60 el kilo.

Matanza—Novillos, vacas y terneros, 1,998; reses inutilizadas 15.

## MERCADO DE HACIENDA

### ESTACION TABLADA

Han entrado hoy en este mercado 80 vagones con 3.733 animales lanares á la siguiente consignación:

| Consignat. | Remitentes | | Proc. | A'les |
|---|---|---|---|---|
| Juan Lalor | F. C. S. | | Bolivar | 115 |
| J. Méndez | F. C. O. | | Rolón | 220 |
| " | " | | " | 112 |
| J. los Santos | F. C. S. | | R. Otero | 200 |
| " | " | | Balcarce | 96 |
| A. Bieule | F. C. O. | | Charas | 86 |
| A. Vélaz Ca. | " | | " | 108 |
| P. Arancet | " | | " | 93 |
| " | " | | " | 850 |
| J. Iglesias | " | | P. Junta | 180 |
| Sansot y A. | " | | Miñaburu | 100 |
| M. Otaegui | " | | Bolivar | 105 |
| B. é Hita | F. C. S. | | Pueblo | 326 |
| " | F. C. O. | | Realico | 496 |
| " | F. C. S. | | El Moro | 100 |
| I. Goñi é h. | " | | Nutrias | 83 |
| Q. Jáuregui | " | | Bosch | 270 |
| F. Ortiz | " | | Los Pinos | 144 |
| M. Iraizos | " | | Prieto | 120 |
| C. y Cavo | " | | Alvear | 190 |
| " | " | | S. Inés | 180 |
| Palacios h. | " | | Victorica | 611 |
| Caride y Ca. | F. C. O. | | " | 160 |
| J. Frers | " | | Iraola | 500 |
| A. Ayerza | " | | Maxcon | 167 |
| Arzeno hnos. | " | | Hinojo | 180 |
| Estrugamou | " | | Lezama | 105 |
| J. Apheca | " | | Hinojo | 90 |
| P. Hardin | " | | Rocha | 95 |
| A. F. Paz | " | | Labardén | 501 |
| A. Ayerza | " | | Pauset | 60 |
| Reyes hnos. | " | | Charas | 250 |
| Landa L. | " | | Bosch | 270 |
| J. M. Trelles | F. C. S. | | Isleño | 100 |
| S. Unzué é h. | " | | Miró | 447 |
| Santamarina | F. C. O. | | Rolón | 106 |
| P. A. Lanusse | " | | Victorica | 340 |
| " | " | | Telén | 538 |
| " | " | | " | 690 |
| " | F. C. S. | | Divisad. | 260 |
| " | " | | Castelli | 200 |

Ventas de ayer

Capones

| | | | |
|---|---|---|---|
| 200 | anim. | $ 10.20 | L. Lynch y Ca. |
| 60 | " | " 10.10 | Juan Lalor |
| 56 | " | " 10.80 | J. Apheca y Ca. |
| 81 | " | " 11.80 | J. M. Trelles |
| 186 | " | " 10.90 | " |
| 57 | " | " 10.80 | Estrugamou y Ca. |
| 93 | " | " 10.80 | P. Arancet |
| 182 | " | " 9.90 | Chimondegui é h. |
| 95 | " | " 11.80 | J. de los Santos |
| 498 | " | " 10.00 | A. Ayerza |
| 500 | " | " 8.70 | " |
| 30 | " | " 9.50 | Julián Frers |
| 238 | " | " 14.20 | Cucullu y Cavo |
| 120 | " | " 8.40 | Sansot y A. |
| 158 | " | " 7.80 | " |
| 100 | " | " 7.80 | " |
| 12 | " | " 10.00 | " |
| 95 | " | " 10.80 | A. F. Paz |
| 537 | " | " 8.60 | P. y A. Lanusse |
| 140 | " | " 9.00 | " |
| 73 | " | " 12.40 | Delfino hnos. |
| 217 | " | " 11.20 | " |
| 196 | " | " 10.50 | F. Ortiz y Ca. |

Ovejas

| | | | |
|---|---|---|---|
| 230 | anim. | $ 10.80 | Delfino hnos. |
| 92 | " | " 8.80 | S. Unzué é hijos |
| 109 | " | " 10.20 | Palacios hnos. |
| 46 | " | " 9.30 | Arzeno hnos. |
| 99 | " | " 10.70 | Estrugamou y Ca. |
| 69 | " | " 7.80 | M. Otaegui y Ca. |
| 99 | " | " 8.60 | I. Goñi é hijos |
| 30 | " | " 9.80 | Chimondegui é h. |
| 199 | " | " 9.40 | J. de los Santos |
| 45 | " | " 9.80 | Santamarina é h. |
| 87 | " | " 11.00 | P. Hardin |
| 118 | " | " 10.20 | Cucullu y Cavo |
| 62 | " | " 7.60 | Sansot y A. |
| 494 | " | " 8.10 | P. y A. Lanusse |
| 73 | " | " 7.00 | " |
| 252 | " | " 9.90 | " |
| 40 | " | " 14.20 | Bellocq é Hita |
| 95 | " | " 12.50 | " |

Borregos

| | | | |
|---|---|---|---|
| 249 | anim. | $ 11.30 | Landa, L. y Ca. |
| 20 | " | " 8.20 | Juan Lalor |
| 35 | " | " 7.50 | " |
| 12 | " | " 11.00 | Palacios hnos. |
| 60 | " | " 8.60 | A. Bieule |
| 27 | " | " 7.00 | " |
| 40 | " | " 10.30 | J. Apheca y Ca. |
| 106 | " | " 11.00 | A. Vélaz y Ca. |
| 28 | " | " 8.80 | M. Otaegui y Ca. |
| 112 | " | " 10.50 | Jorge Méndez |
| 219 | " | " 10.00 | " |
| 401 | " | " 11.30 | J. de los Santos |
| 144 | " | " 10.60 | M. Trelles |
| 31 | " | " 7.50 | Sansot y A. |
| 100 | " | " 11.50 | " |
| 86 | " | " 10.30 | P. y A. Lanusse |
| 20 | " | " 8.50 | " |
| 60 | " | " 8.00 | " |
| 122 | " | " 6.00 | " |
| 98 | " | " 10.50 | Bellocq é Hita |
| 137 | " | " 6.80 | P. y A. Lanusse |
| 495 | " | " 7.80 | Bellocq é Hita |

Capones para invernar

| | | | |
|---|---|---|---|
| 100 | anim. | $ 7.50 | P. y A. Lanusse |
| 100 | " | " 7.00 | " |

Corderos

| | | | |
|---|---|---|---|
| 101 | anim. | $ 7.20 | Arzeno hnos. |

## NOTICIAS MARITIMAS

### VAPORES ESPERADOS—MES DE MAYO

| Nombre | Bandera | Fecha | Procedencia |
|---|---|---|---|
| x Araguaya | inglesa | 17 | Southampton |
| x Zeelandia | holandesa | 17 | Amsterdam |
| G de Larrinag | inglesa | 18 | Nueva York |
| A. Prince | inglesa | 18 | Nueva York |
| E. Mizzi | austriaca | 18 | Trieste |
| Granada | alemana | 18 | Hamburgo |
| Cuthbert | inglesa | 19 | Pará |
| x Oravia | inglesa | 19 | Callao (Mo.) |
| Eugenia | austriaca | 19 | Trieste |
| Ardgowan | inglesa | 20 | Liverpool |
| Wladimir R. | danesa | 20 | Nueva York |
| O. Fredrik | sueca | 20 | Gothenburg |
| Santa Cruz | alemana | 21 | Hamburgo |
| Reumera | inglesa | 21 | Wellington (M |
| Santa Elena | alemana | 21 | Hamburgo |
| Inveran | inglesa | 21 | Nueva York |
| x Atlantique | francesa | 22 | Burdeos |
| Aquitaine | francesa | 22 | Marsella |
| N. Transport | inglesa | 24 | Londres |
| x H. Scot | inglesa | 24 | Londres |
| x Pampa | francesa | 24 | Marsella |
| x Leon XIII | española | 24 | Barcelona |
| x K. F. August | alemana | 25 | Hamburgo |
| Harsburg | alemana | 25 | Bremen |
| x Orissa | inglesa | 25 | Liverpool |
| x Re Vittorio | italiana | 25 | Génova |
| Darmouth | inglesa | 25 | Nueva York |
| A. Stefano | austriaca | 26 | Trieste |
| Hungarian | inglesa | 26 | Glasgow |
| x Bologna | italiana | 26 | Génova |
| x Amazon | inglesa | 26 | Southampton |
| Vauban | inglesa | 26 | Liverpool |
| Canova | inglesa | 26 | Glasgow |
| Burgundy | inglesa | 26 | Liverpool |
| Quessant | francesa | 26 | Dunkerque |
| San Nicolás | alemana | 26 | Hamburgo |
| Orange Prince | inglesa | 28 | Nueva York |
| x H. Corrie | inglesa | 31 | Londres |
| x Savoia | italiana | 31 | Génova |

### VAPORES A SALIR—MES DE MAYO

| Nombre | Bandera | Fecha | Destino |
|---|---|---|---|
| Glenspean | inglesa | 17 | Amberes |
| Fiodden | inglesa | 17 | Amberes |
| Alfeld | alemana | 17 | Génova |
| x Clyde | inglesa | 17 | Southampton |
| x H. Rover | inglesa | 17 | Londres |
| x Salta | francesa | 18 | Marsella |
| Ceylan | francesa | 18 | Dunkerque |
| x P. Umberto | italiana | 18 | Génova |
| x Oravia | inglesa | 19 | Liverpool (Mo) |
| x Pte. Mitre | argentina | 20 | P. del Sur |
| Hyperia | inglesa | 20 | Nueva York |
| x Cordova | italiana | 21 | Génova |
| Reumera | inglesa | 21 | Londres (Mo) |
| x Valbanera | española | 22 | Barcelona |
| x Ravenna | italiana | 23 | Génova |
| x Araguaya | inglesa | 24 | Southampton |
| x H. Glen | inglesa | 24 | Londres |
| Cuthbert | holandesa | 25 | Manaos |
| x Zeelandia | alemana | 26 | Amsterdam |
| x Cap Arcona | austriaca | 25 | Hamburgo |
| x Orissa | inglesa | 25 | Callao (Mo) |
| Rembrandt | inglesa | 25 | Liverpool |
| x Rawson | argentina | 26 | Ushuaia y esc. |
| El Argentino | inglesa | 27 | Liverpool |
| Aquitaine | francesa | 28 | Marsella |
| x Atlantique | francesa | 30 | Burdeos |
| x Amazon | inglesa | 31 | Southampton |
| x H. Pipar | inglesa | 31 | Londres |
| Eugenia | inglesa | 31 | Trieste |

x Indica los vapores correos.

### ALTURA DE LA MAREA

A las 6 a. m., 25.10 pies; á las 7, 25.10; á las 8, 25.6; á las 9, 25.2; á las 10, 25.2; á las 11, 24.6; á la 12 m., 24.6; á la 1, 25.10; á las 2, 26.2; á las 3, 26.10; á las 4, 27.6; y á las 5 p. m., 27.10 pies. Uno más en el canal Norte.

Viento: E., NE. y N.

### LLEGADAS A LA RADA

Vapor inglés "Livonian", de Glasgow, con carga general, á Logan.

Vapor alemán "Salamanca", de Santos, en lastre, á Delfino y Hno.

Vapor inglés "Lewisham", de Santos, con carga, á Logan.

### MOVIMIENTO DEL PUERTO

Entradas: vapor español "Valvanera", de Barcelona, con 629 pasajeros y carga, en la dársena Norte; id inglés "Verdi", de Nueva York, con 147 pasajeros y carga general, en el dique 4; id id "Entres Grange", de Montevideo, en el dock Sur, á cargar; id id "Waldeck", de Barry, con carbón, en la dársena Sur; id id "Highland Piper", de Londres, con pasajeros y en lastre, en la dársena Norte; id id "Highland Enterprise", de Liverpool, con carga general y pasajeros, en el dique 1; id id "Shira", de la rada, en el Riachuelo, á descargar; id argentino "Villa", de Farrapos, con frutos, en la Boca; id noruego "Almirante Brown", de la rada, en la dársena Norte; id buque noruego "Anda", de la rada en el Riachuelo, á descargar.

Salidas: vapor alemán, "Montevideo", del dique 1, para Rosario, á descargar; id francés "Chili", de la dársena Norte, para Burdeos, con pasajeros y carga; id noruego "Buth", del dique 3, para Venecia, con frutos; id holandés "Rydland", del dique 3, para Amsterdam, con frutos; id inglés "Thorpwood", de la dársena Sur, para el Rosario, á cargar.

### NOMINA DE LOS VAPORES DE ULTRAMAR SURTOS EN EL PUERTO

Dársena Norte — "Novillo", "Neuquen", "Armenia", "Amazonas", "Ravenna", "Cordova", "Clyde", "Highland Piper", "Valbanera".

Dique 4—"Nora", "Ceylan", "Bahia Blanca", "Gotha", "Salta", "Principe Umberto", "Etruria", "Cap Arcona", "Verdi".

Dique 3—"Juanita", "Brakar", "Africana", "Wyneric", "Bellgrano", "Persia", "Nordhavet", "Macedonia", "Santa Rosalia", "Australia", "Canterbury", "Glenspean", "St. Jerone", "Solim", "Chase Hill", "Loewenburg", "Flodden", "Assunzione", "Norderney", "Santos".

Dique 2—"Caldergrove", "Magdala", "Vallora", "Haverstoe", "Towergate", "Rosetti", "Ryde", "Orcadian", "Collingham", "María de Larrinaga", "A. Fourichon", "M. of Buta", "Tripoli", "Strathdee", "Martazan", "Irmingard", "Stolzenfelds", "T. de Larrinaga".

Dique 1—"B. Baeyens", "E. Court", "Ticino", "Ocean Prince", "Heinrich Kaiser", "Cromwell", "Honorius", "Tintoretto", "Rahrenfeld", "Hungarian Prince", "Tasmanga", "Alfald", "Dalrazan".

Dársena Sur—"Kirkdale", "Presidente Mitre", "Earl of Carrick", "Waddon".

Riachuelo—"Zurichmoor", "Karma", "Ikaria", "Spilsby", "Crown", "Slidra", "Leucadia", "Otto, Sverdrup", "Mont Rose", "Blue Jacket", "Henrik Ibsen", "Oswestry", "Valentia", "Malvinas", "Weardale", "Dámara", "Kobe", "Ternero", "Craigmoor", "Overdale", "Harpon", "Esemplare", "Megres", "Bankfields", "Rawson", "Conway", "Camarones", "Shira", "Vilna".

Dock Sur—"Rembrandt", "Daldorch" "Máscara", "Mary Park", "Atlantic City", "Hesperides", "Highland Glen", "Royston Grange", "Elstree Grange".

### SITUACION DE LOS VAPORES CORREOS Y DE PASAJEROS

**Mala Real Inglesa**

"Asturias", salió el 15 de Madeira para ésta.

"Amazon", salió el 12 de San Vicente para ésta.

"Avon", salió el 15 de Lisboa para Southampton.

"Araguaya", salió el 14 de Santos para ésta; es esperado el 17.

"Aragón", salió el 15 de Río de Janeiro para Southampton.

"Clyde", dársena Norte; saldrá el 17.

"Danube", salió el 12 de Pernambuco para Southampton.

**Hamburgo Sudamericana y Hamburg Amerika Linie**

"Cap Blanco", saldrá el 18 de Hamburgo.

"Cap Ortegal", salió el 15 de Vigo para ésta.

"Koenig Friedrich August", salió el 12 de Tenerife para ésta.

"Cap Finisterre", salió el 15 para Hamburgo.

"Cap Vilano", salió el 11 de Bahía para Hamburgo.

"Koenig Wilhelm II", en Hamburgo.

"Cap Arcona", dique 4; saldrá el 25

**Messajerias Maritimas**

"Magellan", salió el 15 de Burdeos.

"Chili", salió el 16 para Burdeos.

"Amazone", salió el 15 de Dakar para Burdeos.

"Cordillere", saldrá el 29 de Burdeos.

"Atlantique", salió el 15 de Bahía para ésta.

**Lloyd Sabaudo**

"Tomaso di Savoia", salió el 15 de Génova.

"Principe di Udine", salió el 15 de Santos para Génova.

**La Veloce**

"Argentina", en Génova.

"Savoia", salió el 11 de Génova.

"Italia", salió el 14 para Génova.

**Societé Generale de Transports Maritimes**

"Cordova", dársena Norte; saldrá el día 21.

"Indiana", en Génova.

"Principessa Mafalda", en Génova.

**Lloyd Italiano**

"Valdivia", saldrá el 20 de Marsella.

"Salta", dique 4; saldrá el 18.

"Pampa", salió el 12 de Dakar para ésta.

"Formosa", salió el 10 de Marsella.

"Paraná", salió el 1o. para Marsella.

"Plata", salió el 13 de Río de Janeiro para Marsella.

**Austro-Americana**

"Alice", saldrá el 30 de Trieste.

**Piaggio, Isquierdo y Cía.**

"Barcelona", salió el 4 de Santos para "Valbanera", dársena Norte.

"Cádiz", salió el 16 de Cádiz para ésta.

**Linea Nelson**

"Highland Corrie", salió el 12 de Vigo para ésta.

"Highland Piper", dársena Norte.

"Highland Glen", dock Sur.

"Highland Pride", en Londres.

"Highland Brae", salió el 3 para Londres.

"Highland Rover", en La Plata; saldrá el 17.

"Highland Laddie", salió el 10 para Londres.

"Highland Warrior", salió el 26 de Abril para Londres.

"Highland Loch", salió el 16 de Londres.

**Navigazione Generale Italiana**

"Regina Elena", salió el 16 de San Vicente para Génova.

"Re Vittorio", salió el 15 de San Vicente para ésta.

"Principe Umberto", dique 4; saldrá el 18.

**Trasatlántica Española**

"P. de Satrústegui", salió el 1o. para Barcelona.

"León XIII", salió de Cádiz el 7 para ésta.

**Lloyd Real Holandés**

"Frisia", pasó el 14 por Fernando de Noronha, para Amsterdam.

"Hollandia", salió el 16 de Boulogne sur Mer para ésta.

Zeelandia", salió el 13 de Santos para ésta; llegará el 17.

### VAPORES ESPERADOS

Hoy: danés "Dora", de Río de Janeiro, en lastre; alemán "Salacia", de Génova, con 150 pasajeros y carga general; inglés "Gurugá", de Río de Janeiro, en lastre; holandés "Zeelandia", de Amsterdam, con pasajeros y carga general; inglés "Araguaya", probablemente por la noche, de Southampton, con 400 pasajeros y carga general; id "Ascot", de La Plata, á descargar.

### VAPORES A SALIR

Hoy: inglés "Fiodden", para Amberes, con frutos; alemán "Alfeld", para Génova, con frutos; inglés "Glenspean", para Amberes, con frutos; inglés "Mary Park", para Hamburgo, con frutos; id "St. Jerome" para Londres, con frutos; argentino "Ternero" para Río Grande, con frutos; inglés "Clyde" para Southampton, con pasajeros y carga; austriaco "Africana" para Trieste, con frutos; italiano "Assunzione" para Génova, con frutos; ingleses "Honorius" y "Ocean Prince" para el Rosario, á descargar; alemán "Persia" para Hamburgo, con frutos; inglés "Tripoli", para Amberes, con frutos.

Mañana: francés "Salta" para Marsella, con pasajeros y carga; id "Ceylan" para Dunkerque, con pasajeros y carga; italiano "Principe Umberto" para Génova, con pasajeros y carga.

### VAPORES EN VIAJE

"Oscar Fredrik", sueco, de Gothenburg, para ésta, llegó el 15 á Río de Janeiro.

"Kronprinsessan Victoria", sueco, salió el 14 de Hook of Holland para ésta.

"Sofia Hohenberg", austriaco, de Trieste para ésta, salió el 13 de Tenerife.

"Ortega", inglés, salió ayer de Liverpool para Montevideo y el Callao.

"Orita", inglés, del Callao para Liverpool, salió ayer de Bahía.

"Eugenia", austriaco, de Trieste para ésta, salió el 14 de Santos.

Hoy son esperados en Montevideo: alemán "Granada" de Hamburgo, inglés "Araguaya" de Southampton, id "Adriana Prince" de Nueva York.

### VAPORES DE LOS RIOS

Se esperan hoy: "Helios" "Viena" y "Rio Uruguay" de Montevideo. "Rivadavia" del Uruguay.

Salen hoy: "Lima" para el Carmelo, "Helios" "Viena" y "Rio Uruguay" para Montevideo.

### PASAJEROS

Del vapor español "Valbanera", llegado ayer de Barcelona y escalas:

F. Garcia, M. Germain, M. Germain, E. López, Adela Rodriguez, C. Garrigos, Teresa Santiago, J. Elivi, J. Garcia, P. Barrionuevo, Consuelo Abad, F. Arenas, Josefa Abad, María Martinez, C. de Larra, Margarita Morreal, M. Fuentes, A. Elcan, Leonor López, J. Midcan, María Deusmann, Dolores Moreno, A. San Roman, Matilde San Román, A. San Roman, F. Ruiz, Ana Arévalo, V. Martí, B. Glenales, E. Loza, L. de Ubalde, C. Guzch, J. Olosaga, F. Plegan, Martina Masajon, Carolina Ortega, G. Morales, T. Ortega, R. Gonzalez, R. Romero, F. Fernandez, María Martinez, F. Delgado, Carmen Martinez, L. Figueroa, Jesusa, Iriarte, Isidra, F. Herrero, Rosa Roldán, F. Jimenez, F. Cuquerella, C. Madrazo, S. Félix, Carmen Reyz, Dolores Garcia, M. Valdenebro, J. Muñoz, J. Semana, I. Conen, J. Cohen, Narciso Padilla, María Arroyo, Eugenia Cuenca, F. Cuenca, A. Cuenca, María Diaz, M. Rodriguez.

—Del vapor inglés "Highland Piper", llegado ayer de Londres:

G. Seton, P. M. Borgzinder, A. Charles, W. A. Sears y señora, E. P. Copran, O. C. Courtney, D. A. Conran, señorita D. Conran, K. N. Eckhard, G. C. Bullmer, F. M. Gavin y familia, R. G. Hamilton, C. Bideleux, G. Jackson y familia, E. Martel, G. Lebul, señora R. Read, señorita E. Bideleux y familia, E. Rouvel, E. Bourraise, señora J. Eberein y familia, R. E. Cuff, L. Elliott, W. Calley é hijo, B. M. Hartenley, C. Gent, señorita M. Patterson, señorita V. Jones, señorita S. Hand, P. G. Hand, J. Dudin, I. Dudin, A. Evens, W. A. Norcott, I. Shaw, W. H. Woodall, D. S. Mackinnon, I. Levy, H. J. Plummer, W. R. Mitchell, G. G. Jackson.

—Del vapor holandés "Zeelandia", esperado hoy de Amsterdam, y escalas:

G. L. Ahebrach, E. S. Birros y señora, M. Barthold, señora H. Bourgeois, J. Castellanos, Ch. Cohen y familia, señora Gasford, Gaisford, señora P. J. M. Leeuwenberg, señora Davie y familia G. L. Loritaurd, señora S. V. Lyndon, señora L. Martin, señora M. Mohame, señora María Ohterman, señora A de Pace, Beatriz de Pace, J. Ranell, L. Richard y señora, señora E. Q. Rodrigues, J. A. Vuyk y familia, S. de Wink, S. Abecasis, R. Ackermann, L. Baumeister y señora, S. Buschetti, A Berger, María Berries, A. Blumel, Julia Creco, señorita B. A. Delangle, señora M. Castanhas, Dacrux, señora M. A Diviani, Ana Gleisener, Gomperts, señora S. Guerra, señora F. Grenier y familia, M. P. Hastert, A. Henien, M. Henig, H. Horppe, C. Jutveen, R. Kelders. A. U. Koolhoven y familia, B. Kroon van Diest, Marta J. Lafage, D. Launay, Lefeore, J. Lamporter y familia, J. Malorne, Louise Menard, A. Pagno, J. Pagno, Charlotte R. Reux, J. B. Soura, A. Schlickil, G. Saggese y familia

Conviene á todos obtener carta de crédito en nuestra casa para la compra de mercaderías á pagar en 10 meses.

Procede esta dirección de créditos con mucha liberalidad y consideración; se pagan las mercaderías al mismo precio que al contado, no se cobra interés ni comisión, no existen intermediarios.

Las cartas de crédito son por cualquier cantidad, desde $ 50 hasta pesos 10.000.

La casa "A. CABEZAS", ofrece en este momento el surtido más completo y excepcional de la República, en confecciones, sastrería, confecciones de piel para señoras, hombres, niñas y niños. Uniformes en general, hechos y de medida y todos los artículos necesarios para hombres, jóvenes, señoras, jovencitas, niños, niñas y bebés. Ropa de cama, ropa de mesa, tapicería hecha, alfombras, caminos y felpudos, artículos de viaje y de sports, gramófonos, discos, ajuares para novios, para novias, de casamiento, de bautismo, de recién nacidos, de colegiales. En todo las últimas creaciones de la moda, los artículos más prácticos y de bondad bien probada; todo garantido por nuestra firma, bajo nuestra responsabilidad y además los precios más baratos de Buenos Aires.

La Dirección de Créditos
Sarmiento 562 (altos)

A. Cabezas

CARBON GLASCOW
VENDO
Dirigirse Gral. Hornos 1047
de 2 á 5 p. m. v13m

Dr. Galíndez Especialista en piel y venéreas, aplicación del 606 de vuelta de Europa. Consultas de 9 á 11 y de 2 á 5 p. m., Sarmiento 821. v18m.

HERNIA Reducción garantida con el moderno SIPLEX automático CUYO perfecto. Cómodo al uso y de adaptación perfecta, es hoy día, el único sistema reconocido á la vez seguro y eficaz. 429 Sarmiento. v17

Corazón - Pulmones y Estómago
Dr. Diego Dávison. Ex médico interno del Hospital Real de Edimburgo. Rayos X. Consultas de 1 á 4 p. m., Corrientes 881. 1p

Doctor GUERELLO
Médico del servicio de niños del hospital Rawson. Consultas, de 2 á 4 p. m., San Juan 1088. U. T. 1789, Buen Orden. 1p

Doctor PICCININI
ESPECIALISTA
1252—CANGALLO—1252
Consultas: de 2 á 5 de la tarde

INSTITUTO TERAPEUTICO
Córdoba 859
Abonos de curaciones de enfermedades secretas: 3 días, 20 $; 15 días, 6 35 y 30 días, 60 pesos.
De 2 á 11 de la mañana, de 1 á 7 de la tarde y de 1 á 10 de la noche.

DOCTOR POLITO
ESPECIALISTA en enfermedades de la piel, secretas y vías urinarias. Entre Ríos 534. Consultas: de 2 á 4 y 6 á 8 p. m. v22

Doctor ROBERTO AROZTEGUY
Del Hospital Rivadavia. Especialista en enfermedades de señoras, partos y cirugía general. De 2 á 4 p. m., menos los jueves y festivos. Paraná 56. U. T. 64, (Libertad). vjjun.

PIDAN
VINO TOMBA
Soc. An. Bod. y Viñ. Domingo Tomba
LUIS COLOMBO & Cía.

Dr. JULIAN PANELO
CLINICA MEDICA
Corazón, pulmones y enfermedades internas, calle CANGALLO 1571, de 1 á 3 de la tarde. v31

J. EDELBERG Dentista-cirujano. Dientes sanos, sin paladar. Operaciones sin dolor, Bernardo de Irigoyen (Buen Orden) núm. 989. v30

Doctor CHABROUX
Del hospital Rivadavia. Piel, génito-urinarias y secretas. Diplomado en los hospitales de París (St. Louis, Urología etc.) De regreso de Europa, Tucumán 822. De 1 á 4 p. m. y de 8 á 10 de la noche. v13m

DE LO BUENO
EL MEJOR
SANTAL MONAL
CURACIÓN RÁPIDA y RADICAL
de los Flujos antiguos y recientes y de todas las Enfermedades de la Vejiga y de los Riñones.
Laboratorios MONAL
NANCY (Francia).

HEMORROIDES
Tratamiento radical sin operación cruenta, doctor M. G. Figueroa. Enfermedades intestinales, estómago y abdominales. TUCUMAN 845, de 2 á 6 p. m. perm.

S. Molina y
Fernando F. Masotta
Se han establecido, Bmé. MITRE 480, 1er. piso. U. T. 2519, Avenida. v17

Dr. CABAUT Especialista en enfermedades de los ojos, anteojos, etc. Oculista del Hospital Francés, ha reabierto su consultorio, C. PELLEGRINI 594, de 1 á 6 p. m. U. T. 688, L. v23

AJENJO BERGER

Dr. SAMUEL ALVAREZ
Enfermedades del corazón, pulmones é internas en general. Consultas de 1 á 3. Córdoba 726. v30

SANATORIO DE CIRUGIA
VIAMONTE núm. 1583
de los doctores Francisco Lloret y E. J. Medina, cirujanos del Hospital Rawson.
Se reciben enfermos pensionistas á 10, 15 y 20 $ diarios, los que podrán ser operados por facultativos entrando á la casa.

AFECCIONES DE LAS VIAS URINARIAS Y SECRETAS
El doctor Faruiano, profesor de la universidad de Nápoles, ha vuelto de las clínicas de Europa. Tucumán 636. Consultas de 8 á 10 a. m., de 2 á 5 y de 7 á 8 p. m. Domingos, de 2 á 10 a. m. v19m.

DOCTOR CORTI
Especialista en enfermedades del corazón, nerviosos y de niños. Consultas de 2 á 6 p. m., Bmé. Mitre 1739. v27 m.

Dr. FABIO P. ECHEVARRIA
ENFERMEDADES INTERNAS Y SECRETAS.—Ha reabierto su consultorio, en la Calle Libertad 369. Consultas de 10 á 11 a. m. y de 4 á 6 p. m. v8jn.

VITTEL
GRANDE SOURCE
Agua de MESA y de REGIMEN
PARA LOS
REUMÁTICOS
GOTOSOS
ARTRÍTICOS
En todas las Farmacias y Droguerías
ESTABLECIMIENTO MAGNÍFICO ABIERTO
del 25 de Mayo al 25 de Setiembre.

Doctor CERVERA
Especialista en las enfermedades de la piel y secretas. De regreso de Europa. Consultas de 1 á 4 y de 6 á 8 p. m. Córdoba 849. v13j.

Hipnotismo Poder Psico-Magnético
Lecciones: profesor Juan Espinosa, Rivadavia 2109, piso 1ro. izquierda. v17

Dr. José M. Rodríguez
Tuberculosis pulmonar. Enfermedades internas, (corazón, estómago, intestinos). De 1 á 4. Pueyrredón 1571. v19m.

SOCIEDAD RURAL ARGENTINA
EXPOSICION DE CANINOS
y Artículos de Sports
á inaugurar en el local de PALERMO el día 23 de Junio de 1912.
De acuerdo con los programas, se admite la concurrencia de toda clase de perros, á EXPOSICION, EXPOSICION Y VENTA ó VENTA solamente, como asimismo la exhibición y venta de toda clase de artículos relacionados con los diferentes sports.
Para informes y pedidos de local, dirigirse á FLORIDA 316.

Dr. ROCHE Especialista, jefe de servicio de piel y secretas del Hospital Francés, Vías urinarias, radioterapia, TUCUMAN 716, de 2 á 4. v31

DOCTOR A. TEDESCHI
CIRUGIA
Enfermedades de señoras y partos. Consultas de 11 á 2.—PERU 648. perm.

EL 606
lo aplica el DOCTOR RAPOPORT, de regreso de las clínicas europeas á donde fué comisionado para estudiar este medicamento. Especialista en secretas y vías urinarias. De 9 á 11 y de 1 á 4 p. m., CORRIENTES 2078. v20m

Dr. GORLERO PIZARRO
Jefe de Clínicas de la Facultad de Ciencias Médicas.—Especialista en enfermedades del pulmón y estómago, de 2 á 5 y de 8 á 9 p. m., SARMIENTO 1296. v19m.

INSTITUTO ORTOPÉDICO
MANLIO ALEOTTI
532, SUIPACHA, 532 - Buenos Aires
Piernas y brazos artificiales. Aparatos y corsés para todas desviaciones, fracturas y luxaciones. Fajas, bragueros y medias elásticas. Surtido de todo artículo del ramo.

Dr. DIMITRI del Hospital San Roque. De regreso de las clínicas de Berlín y París.
Enfermedades nerviosas y reumáticas parálisis, neuralgias, ciáticas.
Talcahuano 1154, de 4 á 4. v8j

CEREVISINA
(Levadura seca de cerveza)
La CEREVISINA da maravillosos resultados en el tratamiento de los furúnculos. En los enfermos que padecen de psoriasis, herpes ó eczema, produce el mejor éxito mejorando rápidamente su estado general, así como en el ecné, la urticaria, etc. PARIS, 8, rue Vivienne y en todas las Farmacias

VINO DE PEPTONA
CHAPOTEAUT
Peptona adoptada por el Instituto Pasteur.
FORTIFICANTE
RECONSTITUYENTE
Especialmente RECOMENDADO
Á LOS
CONVALECIENTES
ANÉMICOS
NIÑOS
SEÑORAS
ANCIANOS
PARIS, 8, Rue Vivienne y en todas farmacias

Dr. FRANCISCO BIANCHI
Jefe del servicio de garganta, nariz y oídos del Hospital Italiano, Suipacha 547. De 2 á 5 p. m. v14jn.

Dr. Elizalde Especialista en vías urinarias. Jefe de clínica en el servicio de enfermedades del riñón, próstata, vejiga, etc., en el hospital San Roque. Consultas de 2 á 5 p. m., Maipú 812. v30

Dres. V. IGLESIAS y S. ALVAREZ
De regreso de Europa. Tratamiento único y especial del ASMA y ENFISEMA PULMONAR. De 2 á 5, Suipacha 836. 1p

Dr. Quadri
Especialista en oído, nariz y garganta, jefe de los servicios de estas enfermedades en el Hospital de Niños y en LA PRENSA. TUCUMAN 832, de 2 á 5 p. m. Menos los

Dr. Angel F. Ortiz Especialista en las enfermedades del riñón, vejiga, próstata, uretra etc. Consultas gratuitas en LA PRENSA los sábados de 2 á 4, y particularmente en la calle Tucumán 713, de 2 á 4 p. m., diarios.

Dr. IGNACIO TORRES
Médico del hospital San Roque, jefe de clínica de garganta, nariz y oído, del servicio de LA PRENSA. Aplicaciones de Radium para el cáncer, nevus, etc.
Consultas de 2 á 5 p. m., Paraguay 1063.

Dr. PACIFICO DIAZ
Especialista en enfermedades de la piel (del Hospital de Niños y del Militar) Carrito 352. De 1 á 4 p. m. v22

Dr. Baldomero Sommer
Profesor de enfermedades de la piel, en la Facultad de Medicina, en Buenos Aires. Ha trasladado su consultorio á la calle Tucumán 739, de 12 á 3. v31n.

Cassullo Hnos.

Cirujanos dentistas. Especialistas en dentaduras de puente, con dientes de nuestra invención, novísimo sistema propio de la casa, garantida la más sólida, hermosa y cómoda.
Enviamos folletos á quien los solicite. Extracciones sin dolor, AVENIDA DE MAYO 1111, Buenos Aires.—ANDES 106, Montevideo. Esta casa no tiene representantes en ningún punto de la República.

Dr. C. SOBRE-CASAS
Médico del Hospital Rawson y del Consultorio de LA PRENSA. Atiende exclusivamente enfermedades de señoras.—FLORIDA 952. De 4 á 7 p. m.

LUTOS
Contra orden telefónica, remitimos "inmediatamente" una empleada con cuantos artículos necesiten, y confecciones para luto.
Tapados primer luto, $ 38
U. T. 1873 (Libertad).—463 C. Pellegrini 445.
"LOS LUTOS"

TOS CONVULSA
Y todas las toses de los niños, desaparecen rápidamente con el
JARABE NEGRI
DE SABOR AGRADABLE Y DE EFECTO SEGURO
DE VENTA EN TODAS LAS BUENAS FARMACIAS

COMPAÑIA UNION TELEFONICA
Se hace saber á los señores Abonados y al público en general que el señor Nicolás Barbará ha sido designado Gerente Local de esta Compañía conjuntamente con el señor Ingeniero C. W. Gwyther.
Buenos Aires, Abril, de 1912.
JACOBO E. PARKER
Administrador General

Dr. Pedro del Pino
Especialmente Cirugía general y Ginecología. ALSINA 452, de 2 á 4.—U. T. 3136. v31

Sanatorio Quirúrgico
Dr. NICOLÁS REPETTO
Corrientes 1949 • Diarrea sanguíneo de potrillo
Vejun

Dr. Carlos D. Piccardo
Del servicio de vías génito-urinarias del Hospital de Clínicas. Unicamente génito-urinarias (riñón, vejiga, próstata, uretra, etc.) De 2.30 á 6. Corrientes 848. Particular. Cangallo 1370. 1p

Dr. Noceti
Profesor en ejercicio. Jefe del servicio de ojos en el hospital de Clínicas. Enfermedades de los ojos y anteojos. De 1 á 3.30 en Bmé. Mitre 1175 y de 4 á 6.30 en Malpú 836. perm.

Dr. GRECO Profesor suplente de enfermedades de la piel, de la Facultad de Medicina. Vías urinarias Hospital San Roque. Rayos X, de regreso de Europa. Consultas de 1 á 4 p. m., Esmeralda 872. 1p

PULMONES
Curación radical de las enfermedades pulmonares, vómitos y esputos de sangre, tos, fatiga. Pensiones varias. Sanatorio Inglés, Temperley, F. C. Sud. v13m.



GRAN TIENDA DE NOVEDADES
EL PROGRESO
BARTOLOMÉ MITRE y ESMERALDA

Exposición general de novedades para invierno

NUEVOS SURTIDOS EN Tapados, Salidas de Teatro, Sombreros y Vestidos para Señoras, Señoritas y Niñas. OCASIONES ESPECIALES.

GENEROS PARA VESTIDOS

MESALINA pura seda, en todos los colores. El metro á.. $ 0.95
TERCIOPELO inglés, muy buena calidad, todos los colores y negro. El metro á.. $ 0.55
LIBERTY pura seda, doble ancho, en todos los colores. El metro á $ 2.90
TERCIOPELO Bradford, calidad extra, colores de gran moda. El corte para vestidos á.. $ 8.90
GENEROS de pura lana, doble faz, la última novedad para sacos, doble ancho. El metro á $ 9.50, 7.90 y.. $ 5.90
FRANELETA asargada, en todos los colores, ancho 70 centímetros. El metro á.. $ 0.35
BOMBASI francés, blanco, liso, buena clase, ancho 80 centímetros. El metro, á.. $ 0.45
FRANELA de algodón, sobre fondo blanco, lindos gustos, ancho 70 centímetros. El metro á.. $ 0.50
MOLLETON doble faz, lindos colores, ancho 75 centímetros. El metro á.. $ 0.75
FRANELA molletón de pura lana, ancho 70 centímetros. El metro á $ 0.95
FELPA negra de seda, muy apropiada para tapados, ancho 130 centímetros. El metro desde.. $ 9.90

OCASIONES EN TODOS NUESTROS DEPARTAMENTOS

BATONES de bombasi, buena clase, lindos colores, surtidos, á.. $ 3.90
MATINEES de tejidos de los Pirineos, de pura lana, festoneados, en colores, á.. $ 4.95
PAÑOLETAS de punto de lana, con fleco puntilla, colores varios, tamaño 110x110, á.. $ 0.70
CAMISETAS de lana, punto elástico, surtido de colores. Para señoras, á.. $ 0.95
BLUSAS Golf, punto de lana, malla gruesa, en todos los talles y colores. Para señoras, á.. $ 3.90
CAPAS de lana, con mangas (hechas á mano), varios colores y tamaños. Para señoras, á.. $ 3.90
TAPADITOS de paño, colores de moda, bien adornados, para niñas de 2 á 4 años, á.. $ 8.90
TRAJES de lana estilo inglés, forma saco, cuello y puños de terciopelo, pollera tableada, con corpiño. Para niñas de 8 á 14 años.. $ 17.90
SOMBREROS de terciopelo, bien adornados con flores. Para niñas, á.. $ 5.90
FORMAS de melucines, en todos los colores. Para señoras y señoritas, á.. $ 3.90
FORMAS de terciopelo collet, negras, á.. $ 8.50

CONTINUA NUESTRA EXPOSICION
Y venta especial de
PIELES
TAPADOS, estolas, manchones, écharpes, corbatas, etc., de armiño, skunk, tenard, opposum, marta y loutre.
EXCEPCIONAL
TAPADOS DE PIEL DE LOUTRE
Largo 130 cm. á $ 120
Largo 120 cent. á $ 95
Largo 90 cent. á $ 60

EXCEPCIONAL:
GUANTES imitación Suecia, todos los tamaños y colores, para señoras. El par á $ 0.75
GUANTES de cabritilla clase superior, colores y tamaños surtidos. El par á.. $ 0'95
TRAJES de casimir de lana, gusto inglés y azul, para niños de 3 á 10 años, á.. $ 3.90

ACABAMOS DE RECIBIR LOS ULTIMOS MODELOS EN
CARTERAS
De terciopelo, foca, antílope, gorila, marroquí, y seda bordada, que vendemos á precios muy módicos.
CARTERAS de cuero muy buena clase, formas de gran fantasía, á.. $ 3.95


## AVISOS FUNEBRES

SEPELIOS

† DOCTOR FELIX E. LECOT—q. e. p. d.—Falleció en La Plata el 16 de Mayo de 1912.—Sus hermanos doctor Gregorio, Victoria y Lorenza C. Lecot, hermanos políticos, tíos, sobrinos, sobrinos políticos, primos y demás deudos, ruegan á sus relaciones quieran acompañar los restos del extinto al cementerio local hoy viernes 17 de Mayo, á las 10.45 a. m., previa misa de cuerpo presente que se rezará en el templo parroquial de San Ponciano, á las 11 a. m. Casa mortuoria, calle 45 número 675. El duelo se despide por tarjeta. Unica invitación. Se ruega no enviar coronas.—Nota: Carruajes en la empresa Suer hasta las 9.30 a. m.

† FRANCISCA COLOMBO DE MOLTENI.—q. e. p. d.—Falleció el 16 de Mayo de 1912, confortada con los auxilios de la santa religión.—Sus hijos Lorenzo, Máximo, Magdalena M. de Cavanigia, Francisco Antonio y Lorenzo José, sus hijas políticas, sobrinos, nietos y demás deudos, invitan á sus relaciones á acompañar los restos de la extinta al cementerio del Oeste hoy viernes 17 de Mayo á las 9.30 a. m. Unica invitación. El duelo se despide por tarjeta. Casa mortuoria, Florida 665. Nota: Carruajes en la empresa de Manuel Spallarossa, Corrientes 2180.

† JESUS J. SANCHEZ.—q. e. p. d.—Falleció el 16 de Mayo de 1912.—Concepción Quintela de Sánchez, madre; sus hermanos Angela M. y Fernando Sánchez, tíos (ausentes), primos y demás deudos, invitan á sus relaciones á acompañarlos á conducir los restos del extinto al cementerio del Oeste, hoy viernes 17 de Mayo á las 9 a. m. Unica invitación. El duelo se despide por tarjeta. Casa mortuoria, Misiones 879. Nota: Carruajes en la empresa de Iribarne y Cía.

† CELESTINA VALLE DE PAZ.—q. e. p. d.—Falleció el 16 de Mayo de 1912.—Su esposo José Paz, sus hijos Lucía Celestina y José Fermín, su señora madre María Salvado de Valle, su hermana política Vicenta Paz (ausente), tíos, sobrinos, primos y demás deudos, invitan á sus relaciones quieran acompañarlos á conducir los restos de la extinta al cementerio del Oeste, hoy viernes 17 de Mayo á las 9.30 a. m. Unica invitación. El duelo se despide por tarjeta. Casa mortuoria, Estados Unidos 939. Nota: Carruajes en la empresa de Iribarne y Cía.

† EDELMIRITA RICCHERI SOLER—q. e. p. d.—Falleció el 16 de Mayo de 1912.—Sus padres Pedro Ricchert (ausente) y Edelmira Soler de Ricchert; sus hermanos Pedro, Alfredo y Alberto; tíos, tías y demás deudos, invitan á sus relaciones á acompañar los restos de la extinta al cementerio del Norte hoy viernes 17, á las 10 a. m. Unica invitación. El duelo se despedirá por tarjeta. Casa mortuoria, Azcuenaga 734.—Nota: Carruajes en la empresa Lázaro Costa, Rioja 280.

† CLAUDIA R. DE LOPEZ—q. e. p. d.—Falleció el 16 de Mayo de 1912.—Sus hijos Manuel, Facunda L. de Romero, Dolores L. de Fernández Balcarce, José, José Octavio y Francisca L. de Rioseco; sus hijos políticos Lázaro Romero, José Fernández Balcarce, María N. de López y Francisca L. de López; sus nietos María Angélica, Celia, José Máximo, Manuel, Roberto y Manuel y Lola Fernández, sobrinos, primos y demás deudos, invitan á sus relaciones á acompañar los restos de la extinta al cementerio del Oeste, hoy viernes 17, á las 9.30 a. m. Unica invitación. El duelo se despedirá por tarjeta. Se ruega no enviar coronas. Casa mortuoria, Sarandí 420.—Nota: Carruajes en la empresa Lázaro Costa, Rioja 280.

(21)

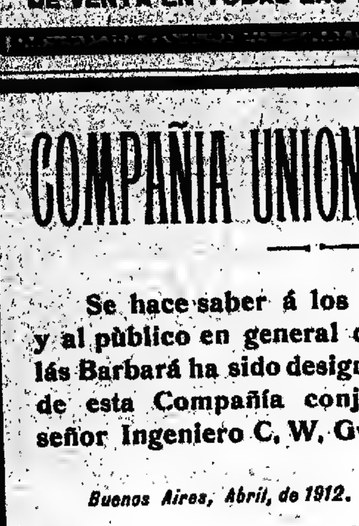

—Me hizo entrar á los dos acusados. Sus pies, vacilantes y lívidos, escuchaban la sentencia de muerte.

El gran silencio solemne, donde la ansiedad del público se mezclaba con piedad, al presidente del tribunal:

—No tiene nada que agregar, presidente; desde el momento en que [illegible]

Será preciso pues, que el patrón halle un medio para salvarnos á ambos.

—¿El patrón?

—Sí, Arsenio Lupin.

Hubo una risa entre la multitud.

El presidente continuó:

—¿Y usted, Gilbert?

Las lágrimas rodaban por las mejillas del desgraciado; balbuceó algunas frases ininteligibles. Pero, como el presidente repitiera su pregunta, llegó á dominarse y respondió con voz temblorosa:

—Tengo que decir, señor presidente, que soy culpable de muchas cosas, es verdad... He hecho mucho mal... Pero, salvamos, esto no... no, no he matado... no he matado nunca... Y no quiero morir... sería demasiado horrible...

Vaciló, sostenido por los guardas, y se le oyó proferir como un niño que llama al socorro:

—¡Patrón! ... ¡sálvame!... ¡sálvame! no quiero morir.

Entonces en la muchedumbre, en medio de la emoción de todos, una voz se elevó que dominó el ruido:

—No tengas miedo, chico. El patrón está ahí.

Fué un tumulto, hubo atropellos. Los guardias municipales y los agentes invadieron la sala, y se supo á un hombre grueso con cara rubicunda á quien los asistentes designaban como autor de este apóstrofe y que se defendía á puñetazos y puntapiés.

Interrogado instantáneamente, dió su nombre, Felipe Banel, empleado de pompas fúnebres, y declaró que uno de sus vecinos le había ofrecido un billete de cien francos si consentía en lanzar en el momento deseado una frase que este vecino inscribió en una página de libreta.

Soltaron á Felipe Banel.

Entre tanto Lupin, que bien entendido, había contribuído eficazmente á la detención del personaje y le había entregado en manos de los guardias, Lupin salía del Palacio, con el corazón contraído de angustia. Afuera, encontró su automóvil. Se arrojó en él desesperado, asaltado por un dolor tal que necesitó un esfuerzo para contener las lágrimas. El llamado de Gilbert, su voz llorosa de consternación, su semblante descompuesto, su silueta vacilante, todo esto, se revolvía en su cerebro, y le parecía que nunca más podría olvidar, ni aun por un segundo, semejantes impresiones.

Volvió á su casa, al nuevo domicilio que había elegido entre sus diferentes moradas y que ocupaba uno de los ángulos de la plaza Clichy. Esperó allí á Grognard y Le Ballu con los cuales debía proceder, aquella noche, al secuestro de Daubrecq. Pero no había abierto la puerta de su habitación cuando un grito se le escapó: Clarisa estaba delante de él, Clarisa vuelta de Bretaña á la hora misma del veredicto.

En seguida, por su actitud, su palidez, comprendió que ella sabía. Y en seguida, frente á ella, volviendo á tomar valor, sin dejarle tiempo de hablar exclamó:

—Bueno, sí, sí... pero eso no tiene importancia. Estaba previsto. No podíamos impedirlo. Lo que es preciso, es conjurar el mal. Y esta noche, oye, esta noche será cosa hecha.

Inmóvil, espantosa en su dolor, ella balbuceó:

—¿Esta noche?

—Sí. He preparado todo. Dentro de dos horas, Daubrecq estará en mi poder. [illegible] lo que sea, los medios que yo tenga que emplear, hablará:

—¿Usted cree?—dijo débilmente, y como si ya un poco de esperanza hubiese iluminado su cara.

—Hablará. Tendré su secreto. Le arrancaré la lista de los veintisiete. Y, esa lista será la libertad de su hijo.

—Demasiado tarde—murmuró Clarisa.

—¡Demasiado tarde! ¿Y por qué? ¿Cree usted que en cambio de semejante documento no obtendré la evasión simulada de Gilbert? ¡Pero si dentro de tres días Gilbert estará libre! Dentro de tres días...

Un campanillazo le interrumpió.

—Ve, ahí vienen nuestros amigos. Tenga confianza. Acuérdese de que yo cumplo mis promesas. Le he devuelto á su Santiago. Le devolveré á Gilbert.

Salió al encuentro de Grognard y Le Ballu y les dijo:

—¿Todo está listo? El tío Brindebois está en el restaurant? Pronto, apresémonos.

—No vale la pena, patrón—respondió Le Ballu.

—¡Cómo! ¿Qué?

—Hay novedad.

—¿Novedad? Habla.

—Daubrecq ha desaparecido.

—¡Eh! ¡Qué me cuentas! ¡Daubrecq desaparecido!

—Sí, arrebatado de su casa en pleno día.

—¡Mil rayos! ¿Y por quién?

—No se sabe... cinco individuos... ha habido tiros. La policía está allí. Prasville dirige las pesquisas.

Lupin no se movió. Miró á Clarisa Mergy, desplomada en un sillón.

El mismo tuvo que apoyarse. Daubrecq secuestrado, esa otra esperanza de éxito que se desvanecía...

VII

EL PERFIL DE NAPOLEON

En cuanto el prefecto de policía, el jefe de la Seguridad y los magistrados instructores hubieron abandonado el domicilio de Daubrecq, después de un primer examen, cuyo resultado, por lo demás, fué completamente negativo, Prasville volvió á continuar sus investigaciones personales.

Examinaba el gabinete de trabajo y las huellas de la lucha que se había desarrollado allí, cuando la portera le trajo una tarjeta de visita en la cual estaban garabateados algunas palabras con lápiz.

—Haga entrar á esa señora—dijo.

—Esa señora no está sola—dijo la portera.

—¡Ah! Bueno, haga entrar también á la otra persona.

Clarisa Mergy fué entonces introducida, y en seguida, presentando al señor que la acompañaba, un señor de sobretodo negro demasiado estrecho, bastante sucio, de modales tímidos, y que parecía hallarse muy poco á sus anchas con su viejo sombrero redondo, su paraguas de algodón, su único guante, su persona entera:

—El señor Nicole—dijo ella—profesor libre, y preceptor de mi pequeño Santiago. El señor Nicole me ha ayudado mucho con sus consejos desde hace un año. Es él, principalmente, quien reconstituyó toda la historia del tapón de cristal. Yo quisiera que conociese como yo, los detalles de este rapto... que me inquieta, que estorba mis planes... los suyos también, ¿verdad?

Prasville tenía una confianza plena en Clarisa Mergy, cuyo odio implacable por Daubrecq conocía y cuyo concurso en este asunto apreciaba. No tuvo pues, ninguna dificultad en decir lo que sabía, gracias á ciertos indicios y, sobre todo, á la declaración de la portera.

La cosa, por lo demás, era muy sencilla.

Daubrecq, que había asistido como testigo al proceso de Gilbert y Vaucheray, y que había sido notado en el Palacio de Justicia durante los alegatos, había vuelto á su casa hacia las seis. La portera afirmaba que había entrado solo y que no había nadie, en ese momento, en la casa. Sin embargo, algunos minutos más tarde, ella oyó gritos, luego el ruido de una lucha, dos detonaciones, y desde la portería, vió á cuatro individuos enmascarados que se precipitaban por las gradas de la terraza, arrastrando al diputado Daubrecq, y se apuraban á alcanzar la verja. La abrieron. En el mismo instante un automóvil llegaba delante de la casa. Los cuatro hombres se metieron en él, y el automóvil, que no se había, por decirlo así, detenido, partió á gran velocidad.

—¿No había siempre dos agentes de facción?—preguntó Clarisa.

—Estaban ahí—afirmó Prasville—pero á ciento cincuenta metros de distancia, y el rapto fué tan rápido que, á pesar de todo su apuro, no pudieron interponerse.

—¿Y no han sorprendido nada? ¿encontrado nada?

—Nada, ó casi nada... Esto no más.

—¿Qué es?

—Un pedacito de marfil que han recogido en el suelo. En el automóvil había un quinto individuo, que la portera, desde la ventana de su piezo vió bajar mientras subían á Daubrecq. En el momento de volver á subir dejó caer algo que recogió en seguida. Pero este algo debió romperse en el pavimento de la acera, porque aquí está el fragmento de marfil que han encontrado.

—Pero—dijo Clarisa, ¿cómo podían entrar estos cuatro individuos?

—Evidentemente, por medio de llaves falsas, y mientras la portera hacía sus provisiones, en el curso de la tarde, y les fué fácil esconderse, porque Daubrecq no tenía otro sirviente. Todo me lleva á creer que se ocultaron en esta pieza vecina que es el comedor, y en seguida asaltaron á Daubrecq en este escritorio. El desorden de los muebles y de los objetos prueba la violencia de la lucha. En la alfombra hemos encontrado este revólver de gran calibre que pertenece á Daubrecq. Una de las balas ha roto el espejo de la chimenea.

Clarisa se volvió hacia su compañero para que expresase una opinión. Pero el señor Nicole, los ojos obstinadamente bajos, no se había movido de su silla, y amasaba las orillas de su sombrero como si no hubiese descubierto todavía un sitio conveniente para colocarlo.

Prasville tuvo una sonrisa. El consejero de Clarisa no le parecía de primer orden.

—El asunto es un poco obscuro—dijo—¿no es cierto, señor?

—Sí... sí—confesó el señor Nicole—muy obscuro.

—¿Entonces, usted no tiene su pequeña idea personal sobre la cuestión?

—Caramba, señor secretario general, pienso que Daubrecq tiene muchos enemigos.

—¡Ah! ¡Ah! perfectamente.

—Y que varios de estos enemigos, que tienen interés en su desaparición, han debido ligarse contra él.

—Perfectamente, perfectamente—aprobó Prasville, con una complacencia irónica—perfectamente. Todo se aclara. No le queda más que darnos una pequeña indicación que nos permita orientar nuestras pesquisas.

(Continuará)

## UN TRATAMIENTO DE MASAJE FACIAL, GRATIS

á toda señora que nos compre $ 10 de nuestras preparaciones del tocador, durante el mes de Mayo corriente.

### TODA SEÑORA DEBE APROVECHAR ESTA OCASION

que obedece únicamente al deseo de hacer conocer más extensamente en esta república, nuestro sistema de embellecimiento y perfeccionamiento del cutis, y nuestras preparaciones del tocador.

### THE GRAHAM BEAUTY PARLOUR

CORDOBA 900, esq. Suipacha. — Buenos Aires
U. T. 70, Juncal


CAYETANO DE LUCA—q. e. p. d.—Falleció el 16 de Mayo de 1912.—Sus hermanos Carmen, Vicenta De L. de Brazley y Jenaro De Luca; su hermano político Alberto Brazley; tíos, primos, sobrinos y demás deudos, invitan á sus relaciones á acompañar los restos del extinto al cementerio del Oeste, hoy viernes 17, á las 2 p. m. Unica invitación. El duelo se despedirá por tarjeta. Casa mortuoria, Posos 1710.—Nota: Carruajes en la empresa Lázaro-Costa, Rioja 350.

JUAN PETRICIO.—q. e. p. d.—Falleció en Fiume (Austria), el 25 de Marzo de 1912.—Su esposa Ramona Roubaud de Petricio, sus hijos Juan J. (ausente), José M., Emilio H., Paulino, Atilal, Carlota P. de Thompson y R. Lía Petricio; sus hijos políticos Arturo Thompson é Isabel Rodríguez de Petricio; sus nietos, sobrinos y demás deudos, invitan á sus relaciones á acompañar los restos del extinto al cementerio del Oeste, el día y hora que oportunamente se indicará. El cortejo fúnebre partirá de la dársena Norte, costado del vapor "Eduardo Mueller". Se ruega no enviar coronas. El duelo se despedirá por tarjeta. Unica invitación.—Nota: Carruajes en la casa Miñás. v18

ANGELA MARTINEZ CARDALDA—q. e. p. d.—Falleció el 15 de Mayo de 1912, confortada con los auxilios de la santa religión.—Sus sobrinos y demás deudos, invitan á sus relaciones á acompañar los restos de la extinta al cementerio del Norte, hoy viernes 17, á las 10 a. m. En la iglesia del Pilar se dirá una misa de cuerpo presente á las 10.30 a. m. Se ruega no enviar coronas. Unica invitación. El duelo se despide por tarjeta. Casa mortuoria, Agüero 620. Nota: Carruajes en la empresa de Iribarne y Cía.

ANTONIA DEMARCO DE DI BENEDETTO—q. e. p. d.—Falleció el 16 de Mayo de 1912.—Sus hijos Angel, Antonio, María di B. de Farina y Catalina di B. de Campiglia; sus hijos políticos Félix Farina, Domingo Campiglia, Luisa B. de di Benedetto y Tomasa D. de di Benedetto, sus hermanos Pedro y Filomena Demarco, sus nietos, sobrinos y demás deudos, invitan á sus relaciones á acompañar los restos de la extinta al cementerio del Oeste, hoy viernes 17, á las 2 p. m. El duelo se despide por tarjeta. Casa mortuoria, Garay 3472.—Nota: Carruajes en la empresa González y Hno., Belgrano 2968-72.

ANGEL BERRA—q. e. p. d.—Falleció el 16 de Mayo de 1912, confortado con los auxilios de la santa religión y la bendición papal.—Sus hijos Magdalena Villegas de Martínez, Jacinto L. Villegas (ausente), Elena Villegas de Díez Ocampo, Alberto S. Villegas, Julia Villegas de Shaw, sus hijos políticos Gabriel S. Martínez, Erasma Humilita de Villegas (ausente), Evaristo Díez Ocampo, María Josefa Meeks de Villegas y Ricardo J. Shaw, sus nietos, nieto político, sobrinos y demás deudos, invitan á sus relaciones á acompañar los restos del extinto al cementerio del Oeste, hoy viernes 17 de Mayo, á las 2 p. m. Unica invitación. El duelo se despedirá por tarjeta. Casa mortuoria, Artes 1850. — Nota. Carruajes en la empresa Moreira y Masciotti, Triunvirato 29|31.

EMILIA D. DE SABOURIN—q. e. p. d.—Falleció el 16 de Mayo de 1912 — Sus hijos Augusto Sabourin é Isabel S. de Menéndez; sus hijos políticos, nietos, nietas políticas, bisnietos y demás deudos, invitan á sus relaciones á acompañar los restos de la extinta al cementerio del Oeste, hoy viernes 17, á las 2 p. m. Unica invitación. Se ruega no enviar coronas. El duelo se despedirá por tarjeta. Casa mortuoria, Bustamante 2222.—Nota: Carruajes en la empresa Gentile y Ghirimoldi, sucesores de G. Bazzoni, Santa Fe 2931.

ANTONIO DIFIERI—q. e. p. d.—Falleció el 16 de Mayo de 1912.—Su señora esposa María Felisa Dacunto de Difieri; sus hijos doctor Roque, Francisco, Pascual, Antonio, Salvador, Juan, Rosario y Carmen; sus hijos políticos Marta T. y Adela C. de Difieri; sus nietos, sobrinos, primos y demás deudos, invitan á sus relaciones á acompañar los restos de la extinta al cementerio del Norte, hoy viernes 17, á las 9 a. m. En la iglesia del Pilar se dirá una misa de cuerpo presente á las 10.30 a. m. Se ruega no enviar coronas. Unica invitación. El duelo se despide por tarjeta. Casa mortuoria, Agüero 620. Nota: Carruajes en la empresa de Iribarne y Cía.

MIGAS Y FUNERALES

MAGDALENA VIDAL DE VILLEGAS. q. e. p. d.—Falleció en Montevideo el 13 de Enero de 1912, confortada con los auxilios de la santa religión y la bendición papal.—Sus hijos Magdalena Villegas de Martínez, Jacinto L. Villegas (ausente), Elena Villegas de Díez Ocampo, Alberto S. Villegas, Julia Villegas de Shaw, sus hijos políticos Gabriel S. Martínez, Erasma Humilita de Villegas (ausente), Evaristo Díez Ocampo, María Josefa Meeks de Villegas y Ricardo J. Shaw, sus nietos, nieto político, sobrinos y demás deudos, invitan á sus relaciones á acompañar los restos del extinto al cementerio del Oeste, hoy viernes 17, á las 2 p. m. Unica invitación. El duelo se despedirá por tarjeta. Casa mortuoria, Artes 1850. — Nota. Carruajes en la empresa Moreira y Masciotti, Triunvirato 29|31.

RAFAEL GUTIERREZ—q. e. p. d.—Falleció el 16 de Mayo de 1910.—Su esposa Sidonia D. Burnet de Gutiérrez, sus hijos Rafael C., José O. Escilda S. y María Elena Gutiérrez, su hermano, hermanos políticos, sobrinos y demás deudos, invitan á sus relaciones á la misa que en sufragio de su alma se celebrará en la iglesia parroquial de Flores, mañana sábado 18 de Mayo, á las 10 a. m. Favor que se agradecerá eternamente. Se despide por tarjeta.

MAGDALENA S. DE SILVA.—q. e. p. d.—Falleció el 15 de Febrero de 1911.—JUAN MANUEL SILVA—q. e. p. d.—Falleció el 17 de Mayo de 1911. —La familia invita á sus relaciones á las misas que en sufragio de sus almas se dirán en la iglesia del Pilar hoy viernes 17 de Mayo á las 9.30 a. m. v17

ISMAEL S. JUSTO—q. e. p. d.—Falleció el 17 de Mayo de 1911.—Su familia invita á sus relaciones quieran asistir á las misas que en sufragio de su alma se celebrarán en la iglesia de N. S. de Monserrat, hoy viernes 17 del corriente, de 9 á 10 a. m. v17

MARCELINA ERAUSQUIN DE BIDART.—q. e. p. d. Falleció el 8 de Mayo de 1912, confortada con los auxilios de la santa religión.—Su esposo Ramón Bidart, su hija adoptiva Dora Underwood Bidart, sus hermanos políticos, tíos, primos y demás deudos, invitan á sus relaciones al funeral que en sufragio de su alma se celebrará en la iglesia de San Miguel Arcángel hoy viernes 17 de Mayo á las 11 de la mañana. Favor que agradecerán. El duelo se despedirá por tarjeta. Unica invitación. v17

LORENZA ERDOIZ DE LAGRENADE.—q. e. p. d. Falleció el día 24 de Febrero de 1913.—Su esposo Felipe Lagrenade, sus hijos Felipe M., Pedro J., Domingo, Enrique y Angela, su señora madre política, sus hermanos, sus hermanos políticos, tíos, sobrinos y demás deudos, ruegan á sus relaciones, quieran asistir al funeral que por el eterno descanso de su alma se celebrará en la iglesia de la Concepción mañana 18 de Mayo á las 10 a. m. Favor que agradecerán. El duelo se despedirá por tarjeta. v18

JUAN J. ERRECALDE.—q. e. p. d.—Falleció el 17 de Mayo de 1911.—Sus hijos Pedro, Ernestina, Eusalia, Virginia, Enrique, Alfredo, Lucía, Salvador y M. Rufina, sus hijos é hijas políticos, nietos, hermanas, hermano político, sobrinos y demás deudos, ruegan á sus relaciones, quieran acompañarlos á rogar por su alma, en el funeral que se celebrará en la iglesia de Nuestra Señora de Balvanera hoy 17 á las 10 a. m. Favor que agradecerán. Se despide por tarjeta. v17

DOCTOR ANTONIO L. GIL.—q. e. p. d.—Falleció el 16 de Mayo de 1911.—Su esposa Delia de la Serna de Gil, sus hijas Delia, Sara, María Virginia, Dora, Alicia y María Antonia, su hermano Alejandro F. Gil, su hermano y hermanas políticas, sobrinos, primos y demás deudos, invitan á sus relaciones á las misas que por el eterno descanso de su alma se celebrarán en el templo de Santo Domingo hoy 17 de Mayo, á las 10 y 30 a. m. Favor que agradecerán. El duelo se despedirá por tarjeta. Unica invitación. v17

LUIS G. CASTILLA.—q. e. p. d.—Falleció el 16 de Mayo de 1911.—La familia invita á sus relaciones al funeral que se celebrará en la iglesia de San Miguel hoy 17 de Mayo á las 10 a. m. Favor que agradecerán. El duelo se despedirá por tarjeta.

ANGELA B. DE BASSI.—q. e. p. d.—Falleció el 18 de Abril de 1912.—La familia invita á sus relaciones al funeral que se celebrará en la capilla de Nuestra Señora de Sión, mañana 18 de Mayo, á las 8 a. m. Favor que se agradecerá. El duelo se despedirá por tarjeta. v18

PEDRO MONTI.—q. e. p. d.—Falleció el 16 de Mayo de 1911.—Sus padres Alejandro Monti y Paulina M. de Monti, su hermana Angelina, sus tíos, primos y demás deudos, invitan á sus relaciones, quieran acompañarlos al funeral, que por el eterno descanso de su alma, se celebrará en la cripta de San Carlos (Victoria y Artes Oficios), hoy viernes 17 de Mayo á las 10 ½ a. m. Favor que agradecerán. El duelo se despedirá por tarjeta. Unica invitación. v17

MARCELINA M. DE ECHEVERRIA—q. e. p. d.—Falleció el 18 de Mayo de 1910.—Sus hijos, hija política y demás deudos, invitan á sus relaciones á las misas que en sufragio de su alma se celebrarán en la iglesia de San Miguel Arcángel, mañana 18 de Mayo, á las 10 a. m. Favor que agradecerán. v18

MARIA BERSADE COLMEGNA — q. e. p. d. — Falleció el 15 de Marzo de 1912.—MARIO COLMEGNA — q. e. p. d.—Falleció el 26 de Noviembre de 1911.—Sus padres Luis Colmegna y Bersabé Macchi de Colmegna, su abuelo Vicente Macchi, sus hermanos Luis V., María Eulalia C. de Varalla, Flavio, Héctor, Roberto, María Cristina, María Teodelina y Rómulo; su hermano político Dr. José V. Varalla, tíos, primos y demás deudos invitan á sus relaciones á acompañarlos á rogar á Dios por el eterno descanso de sus almas en el funeral que se celebrará en la iglesia de Nuestra Señora de la Merced hoy viernes 17 de Mayo, á las 10 a. m. Favor que se agradecerá eternamente. El duelo se despedirá por tarjeta. Unica invitación. v17

DOCTOR LUIS F. CLUSELLAS—q. e. p. d.—Falleció el 18 de Noviembre de 1911.—Su esposa Andrea Galíndez de Clusellas, su hija María del Pilar, sus hermanos y demás deudos, invitan á sus relaciones al funeral que en sufragio de su alma se celebrará en la basílica de Santo Domingo mañana 18 de Mayo á las 10 y 30 a. m. Habrá misa en la misma basílica de 7 á 10 de la mañana. El duelo se despedirá por tarjeta. Unica invitación. v17

LORENZO VINCENTY.—q. e. p. d.—Falleció el 13 de Mayo de 1911.—Su esposa María Revol de Vincenty, su hijo Amadeo Vincenty, su hija Margarita Vincenty de Dufour, sus hijos políticos, sus hermanos (ausentes), sus nietos y sus sobrinos invitan á sus relaciones á asistir al funeral de cabo de año, que por el eterno descanso de su alma se celebrará en la iglesia parroquial de Moreno, F. C. O. el 20 de Mayo de 1912 á las 10 a. m. Favor que agradecerán eternamente. El duelo se despedirá por tarjeta. v17

ANA MARIA POZZI DE SORDELLI.—q. e. p. d.—Falleció el 28 de Marzo de 1912. Su esposo Pablo V. Sordelli, hijos Celestina S. de Barrera, Angel V., Esteban, Alfredo A., Luisa, María Clotilde, Laura C. y Paulina, hermanos Martín Forzi y Camila P. de Gatti, hijas políticas, nietos, hermanos políticos, sobrinas, tías y demás deudos, invitan á sus relaciones al fúnebre que en sufragio de su alma se celebrará en la iglesia de San Miguel (B. Mitre y Suipacha), el lunes 20 de Mayo á las 10 a. m. Favor que será muy agradecido. El duelo se despedirá por tarjeta. v20

## SECCION REMATES

### Bravo Barros & Cía.

351—San Martín—361

Secciones especiales de venta particular de casas, terrenos y campos; préstamos hipotecarios y descuentos.

## AVISOS NUEVOS

*HOY, EN NUESTRO HALL.*

Un espléndido terreno, Avenida Alvear esquina Singular, 13 varas 92 por 38.79. Base, $ 80 la vara. A plazos.

HOY, á las 3 de la tarde, en nuestro hall, 351 San Martín 361. BRAVO BARROS y Cía 1p

*MONTEVIDEO 369, ENTRE*

Corrientes y Sarmiento. Buena casa para habitación ó renta en terreno de 13 varas por 53. Da un contrato, $ 10.800 al año. Base, $ 135.000. Reconoce una hipoteca de pesos 48.400 oro ($ 109.993,68 m|n.), pagadera en mensualidades de $ 984.49 m|n.

EL LUNES 27 de Mayo, á las 3 de la tarde, en nuestro hall, 351 San Martín 361 13 varas por 53. Contrafrente 12.50. Ad corpus. Sala antesala, comedor con estufa, 4 dormitorios, baño y cuarto de maderas, dos piezas de servicio en altos, 4 dormitorios, cocina, baño y terraza. Frente al óleo, zaguán con mosaicos, canelón con cristales, cielos rasos de yeso, pisos pino tea encerados y mosaicos, celosías. Vidriese de 9 á 1 y de 2 á 6. Títulos perfectos. Informes 351 San Martín 361.—BRAVO BARROS y Compañía m17

### CASAS

*JUDICIAL — LOREA 470-78*

—Entre Belgrano y Venezuela. Casa de negocio en terreno de dimensiones aparentes para una casa de lujo, juez doctor Balarino, secretaría J. Fernández, testamentaría de don Antonio Garibotto. Base, $ 31.887.60.

EL DOMINGO 26 de Mayo, á las 4, en la misma propiedad. 10m93 (12v30) por 19m92 (23 varas).

NUMERO 470—Zaguán y 4 piezas interiores.

NUMERO 476—Salón para negocio y una pieza.

NUMERO 478—Salón para negocio y 3 piezas. Seña, 8 por ciento. Comisión, 3 por ciento. Informes, 351 San Martín 361.—BRAVO BARROS y Cía. m10

*JUDICIAL, AV. SAN JUAN*

3746-47. Entre Colombres y Castro Barros. Edificio moderno y amplio, para habitación y renta. Orden del juez Dr. N. González del Solar, secretaría Dr. N. Arrotea Molina, testamentaría de Doña Clara Ottone de Canale. Base $ 33.219.06 pudiendo quedar en hipoteca $ 20.000, á 2 años de plazo al 8 o|o de interés pagadero por semestres anticipados.

EL DOMINGO 19 de Mayo á las 4 en la misma propiedad, 8 m 70 (10.04 varas), por 51.40 (59.35) en el costado E. y 52.50 m. (60.61 varas) en el Oeste. Negocio, comedor, 5 piezas, dos cocinas una de material y otra de cinc, baño y dependencias. Frente imitación piedra, cortinas metálicas, vidrieras, cielos rasos yeso, pisos pino tea y mosaico, zócalos, pozo con bomba. Seña 8 o|o. Comisión 2 o|o. Informes, 351 San Martín 361. — BRAVO BARROS y Cía. m4

*CASA-QUINTA en VICENTE*

López—Sobre la barranca. Con frente á las calles Gral. Roca (adoquinada) y Madero. Con vista al río de la Plata. A 3 cuadras de la estación, á 6 de Santa Fe y frente por frente á los jardines del Edén Hotel, valle decir en la situación preferida de la localidad. Edificio nuevo, cómodo y elegante, con precioso parque, grandes arboledas y 3.093 varas cuadradas de terreno. Venta decidida sin base, á tanto la vara, 20 por ciento al contado y el saldo en 4 cuotas iguales á 1, 2, 3 y 4 años con pagarés hipotecarios y 7 por ciento de interés por semestres anticipados.

EL DOMINGO 19 de Mayo, á las 3.30 de la tarde, en la misma propiedad. Mide 53 varas á General Roca por 58v23 á Madero y consta de terraza cubierta, sala, comedor, tres dormitorios, cuarto de vestir, cuarto de baño, gran sótano, cocina y lavadero. En altos pieza para servicio y amplio depósito. Pozo semisurgente con molino y motor eléctrico, servido de agua caliente en toda la casa, luz eléctrica, gas acetileno, grandes árboles de sombra, glorietas, plantas de adorno. Visítese. Títulos perfectos. Informes y planos, 351 San Martín 361—BRAVO BARROS y Cía. m7

*BARTOLOME MITRE 3276—*

Entre Anchorena y Laprida. A 1 cuadra de la avenida Rivadavia y á 3 1|2 de la plaza y estación del Once. Edificio antiguo Base $ 20.000, pudiendo continuar el comprador con un préstamo de $ 8.500 que la propiedad reconoce á favor del Banco "El Hogar Argentino".

EL DOMINGO 19 de Mayo á las 4, en la misma propiedad. 9 varas por 30v77 en el costado Este, 30.54 en el Oeste y 7.97 en el contrafrente. Sala, 3 piezas, pieza de servicio, cocina y dependencias. Títulos perfectos. Informes, 351 San Martín 361.—BRAVO BARROS y Cía. m13

*JUDICIAL — BELGRANO*

3715 al 3717, entre Colombres y Castro Barros, con tranvía al frente. — Casa de negocio, con dependencias para familia. Orden del Juez Dr. Gonzalez del Solar, secretaría Dr. N. Arrotea Molina, testamentaría de Doña Clara Ottone de Canale. Base $ 33.219.06 pudiendo quedar en hipoteca $ 20.000, á 2 años de plazo al 8 o|o de interés pagadero por semestres anticipados.

EL DOMINGO 19 de Mayo á las 4 en la misma propiedad, 8 m 70 (10.04 varas), por 51.40 (59.35) en el costado E. y 52.50 m. (60.61 varas) en el Oeste. Negocio, comedor, 5 piezas, dos cocinas una de material y otra de cinc, baño y dependencias. Frente imitación piedra, cortinas metálicas, vidrieras, cielos rasos yeso, pisos pino tea y mosaico, zócalos, pozo con bomba. Seña 8 o|o. Comisión 2 o|o. Informes, 351 San Martín 361. — BRAVO BARROS y Cía. m4

*CASA-QUINTA en VICENTE*

López—Sobre la barranca. Con frente á las calles Gral. Roca (adoquinada) y Madero. Con vista al río de la Plata. A 3 cuadras de la estación, á 6 de Santa Fe y frente por frente á los jardines del Edén Hotel, valle decir en la situación preferida de la localidad. Edificio nuevo, cómodo y elegante, con precioso parque, grandes arboledas y 3.093 varas cuadradas de terreno. Venta decidida sin base, á tanto la vara, 20 por ciento al contado y el saldo en 4 cuotas iguales á 1, 2, 3 y 4 años con pagarés hipotecarios y 7 por ciento de interés por semestres anticipados.

EL DOMINGO 19 de Mayo, á las 3.30 de la tarde, en la misma propiedad. Mide 53 varas á General Roca por 58v23 á Madero y consta de terraza cubierta, sala, comedor, tres dormitorios, cuarto de vestir, cuarto de baño, gran sótano, cocina y lavadero. En altos pieza para servicio y amplio depósito. Pozo semisurgente con molino y motor eléctrico, servido de agua caliente en toda la casa, luz eléctrica, gas acetileno, grandes árboles de sombra, glorietas, plantas de adorno. Visítese. Títulos perfectos. Informes y planos, 351 San Martín 361—BRAVO BARROS y Cía. m7

*RODRIGUEZ PEÑA 752 en-*

tre Viamonte y Córdoba. Un espléndido hotel. Edificio nuevo, sin ocupar, compuesto de tres chalets de tres pisos altos cada uno, todo confort. Base, $ 80.000, mitad al contado y el resto á 1, 2, 3, 4 ó 5 años de plazo, pudiendo el comprador cancelar la hipoteca, en cualquier tiempo.

EL SABADO 1o. de Junio, á las 3 de la tarde, en nuestro hall, 351 San Martín 361.

DISTRIBUCION

PLANTA BAJA — Zaguán de entrada con muros estucados y pintados de mármol de Carrara, cancel de roble con cristales biselados, vestíbulo, gran hall con escalera de roble, sala, antesala con finas tapicerías de seda en los muros, gran comedor y fumoir con altos zócalos de roble tallados y muros tapizados en seda, ascensor, toilette, comedor de diario, antecomedor con montaplatos y pileta. Todos los pisos son de parquet machimbrado.

PRIMER PISO — Galería de hall con plantas, hermosas columnas y balaustres imitando el jaspe rosa, con capiteles de bronce florentino, cinco dormitorios y bidoir divididos en dos departamentos, dos cuartos de baño, dos piezas para roperos, ascensor y escalera de roble.

SEGUNDO PISO — Galería del hall con balaustrada de roble y claraboya de vitraux, cuatro dormitorios, dos cuartos de baño, ascensor, pieza para roperos, terraza, pieza para lavar con pileta, gran cocina y antecocina, w. c.

REZ DE CHAUSSE — Garage al frente para dos automóviles, escritorio, ascensor, hall de servicio, cuatro dormitorios, baño con instalaciones completas, cuarto de roperos y pieza para niños ó criada de confianza.

TERCER PISO — Dos dormitorios, baño y una pieza más y desgagement.

CUARTO PISO — Cocina con económica y prusiana, depósito de agua caliente, lavadero, una pieza y dependencias de servicio.

SOTANO — Cámara de ascensor y calefacción.

CONSTRUCCION — Frente imitación piedra con balcones de hierro, muros indudos en yeso, empapelados riquísimos, pisos parquet, mosaicos y granito, herrajes de bronce, persianas de cedro, pinturas al Ripolin, ascensor eléctrico, calefacción á vapor, teléfonos internos, revestimientos, cristales, vitraux, etc. Precio, $ 350.000. Se admite parte al escriturar y el resto á uno y dos años, con hipoteca é interés de 8 por ciento, por semestres adelantados. Si el comprador lo desea podrá aceptar una hipoteca por 63.500 cédulas argentinas, acordada por el Banco Hipotecario Nacional, pagadero, en este caso, el excedente en 1 billete contado y el saldo, mitad al contado y mitad á un año de plazo con 8 por ciento de interés. Informes generales. La casa puede visitarse de 9 á 11 y de 1 á 3 Títulos perfectos. Seña, 8 por ciento. Comisión, 2 por ciento.—BRAVO BARROS y Cía. m9

*CAVIA 154|56 — ENTRE CA-*

llao y Cerviño. A una cuadra de la plaza y avenida Las Heras y á 2 1½ de la de Alvear. Buen barrio. Casa de negocio con dependencias para familia en terreno de 778 v. c. Base $ 35.000. Mitad al contado y el resto á 1 y 2 años de plazo, con hipoteca y 8 o|o, por semestres anticipados.

EL VIERNES 24 de Mayo, á las 3 de la tarde, en nuestro hall, 351 San Martín 361. DETALLES Y CONDICIONES DE LA VENTA

PLANTA BAJA — Puerta de calle de hierro forjado, con cristales, zaguán con zócalos de mármol, cancel de roble, con cristales biselados, hall, escritorio, toilette, dos cuartos para el portero, patio y degagement.

PRIMER PISO — Hermoso hall, con paneaux pintado por Benedetti, sala, comedor con chimenea de roble, espejos y paneaux, antecomedor con montaplatos y pileta, toilette con instalaciones completas y otra pieza.

SEGUNDO PISO — Hall, con paneaux y claraboya con vitraux, dos dormitorios, baño con instalaciones completas, cuarto de roperos y pieza para niños ó criada de confianza.

TERCER PISO — Dos dormitorios, baño y una pieza más y degagement.

CUARTO PISO — Cocina con económica y prusiana, depósito de agua caliente, lavadero, una pieza y dependencias de servicio.

SOTANO — Cámara de ascensor y calefacción.

CONSTRUCCION — Frente imitación piedra con balcones de hierro, muros indudos en yeso, empapelados riquísimos, pisos parquet, mosaicos y granito, herrajes de bronce, persianas de cedro, pinturas al Ripolin, ascensor eléctrico, calefacción á vapor, teléfonos internos, revestimientos, cristales, vitraux, etc. Precio, $ 350.000. Se admite parte al escriturar y el resto á uno y dos años, con hipoteca é interés de 8 por ciento, por semestres adelantados. Si el comprador lo desea podrá aceptar una hipoteca por 63.500 cédulas argentinas, acordada por el Banco Hipotecario Nacional, pagadero, en este caso, el excedente en 1 billete contado y el saldo, mitad al contado y mitad á un año de plazo con 8 por ciento de interés. Informes generales. La casa puede visitarse de 9 á 11 y de 1 á 3 Títulos perfectos. Seña, 8 por ciento. Comisión, 2 por ciento.—BRAVO BARROS y Cía. m9

*ARENALES 952 — ENTRE*

Suipacha y Carlos Pellegrini. Precioso petit hotel, flamante y confortable. Llaves en mano. Planta baja y cuatro pisos. Obra del arquitecto señor Juan J. Fortial. Base, Pesos 175.000. A plazos.

EL VIERNES 24 de Mayo, á las 3 de la tarde, en nuestro hall, 351 San Martín 361. DETALLES Y CONDICIONES DE LA VENTA

PLANTA BAJA — Puerta de calle de hierro forjado, con cristales, zaguán con zócalos de mármol, cancel de roble, con cristales biselados, hall, escritorio, toilette, dos cuartos para el portero, patio y degagement.

PRIMER PISO — Hermoso hall, con paneaux pintado por Benedetti, sala, comedor con chimenea de roble, espejos y paneaux, antecomedor con montaplatos y pileta, toilette con instalaciones completas y otra pieza.

SEGUNDO PISO — Hall, con paneaux y claraboya con vitraux, dos dormitorios, baño con instalaciones completas, cuarto de roperos y pieza para niños ó criada de confianza.

TERCER PISO — Dos dormitorios, baño y una pieza más y desgagement.

CUARTO PISO — Cocina con económica y prusiana, depósito de agua caliente, lavadero, una pieza y dependencias de servicio.

SOTANO — Cámara de ascensor y calefacción.

CONSTRUCCION — Frente imitación piedra con balcones de hierro, muros indudos en yeso, empapelados riquísimos, pisos parquet, mosaicos y granito, herrajes de bronce, persianas de cedro, pinturas al Ripolin, ascensor eléctrico, calefacción á vapor, teléfonos internos, revestimientos, cristales, vitraux, etc. Precio, $ 350.000. Se admite parte al escriturar y el resto á uno y dos años, con hipoteca é interés de 8 por ciento, por semestres adelantados. Si el comprador lo desea podrá aceptar una hipoteca por 63.500 cédulas argentinas, acordada por el Banco Hipotecario Nacional, pagadero, en este caso, el excedente en 1 billete contado y el saldo, mitad al contado y mitad á un año de plazo con 8 por ciento de interés. Informes generales. La casa puede visitarse de 9 á 11 y de 1 á 3 Títulos perfectos. Seña, 8 por ciento. Comisión, 2 por ciento.—BRAVO BARROS y Cía. m9

*RODRIGUEZ PEÑA 752 en-*

tre Viamonte y Córdoba. Un espléndido hotel. Edificio nuevo, sin ocupar, compuesto de tres chalets de tres pisos altos cada uno, todo confort. Base, $ 80.000, mitad al contado y el resto á 1, 2, 3, 4 ó 5 años de plazo, pudiendo el comprador cancelar la hipoteca, en cualquier tiempo.

EL SABADO 1o. de Junio, á las 3 de la tarde, en nuestro hall, 351 San Martín 361.

DISTRIBUCION

PLANTA BAJA — Zaguán de entrada con muros estucados y pintados de mármol de Carrara, cancel de roble con cristales biselados, vestíbulo, gran hall con escalera de roble, sala, antesala con finas tapicerías de seda en los muros, gran comedor y fumoir con altos zócalos de roble tallados y muros tapizados en seda, ascensor, toilette, comedor de diario, antecomedor con montaplatos y pileta. Todos los pisos son de parquet machimbrado.

PRIMER PISO — Galería de hall con plantas, hermosas columnas y balaustres imitando el jaspe rosa, con capiteles de bronce florentino, cinco dormitorios y bidoir divididos en dos departamentos, dos cuartos de baño, dos piezas para roperos, ascensor y escalera de roble.

SEGUNDO PISO — Hermoso hall con balaustrada de roble y claraboya de vitraux, cuatro dormitorios, dos cuartos de baño, ascensor, pieza para roperos, terraza, pieza para lavar con pileta, gran cocina y antecocina, w. c.

REZ DE CHAUSSE — Garage al frente para dos automóviles, escritorio, ascensor, hall de servicio, cuatro dormitorios, baño con instalaciones completas, cuarto de roperos y pieza para niños ó criada de confianza.

TERCER PISO — Dos dormitorios, baño y una pieza más y desgagement.

CUARTO PISO — Cocina con económica y prusiana, depósito de agua caliente, lavadero, una pieza y dependencias de servicio.

SOTANO — Cámara de ascensor y calefacción.

CONSTRUCCION — Frente imitación piedra con balcones de hierro, muros indudos en yeso, empapelados riquísimos, pisos parquet, mosaicos y granito, herrajes de bronce, persianas de cedro, pinturas al Ripolin, ascensor eléctrico, calefacción á vapor, teléfonos internos, revestimientos, cristales, vitraux, etc. Precio, $ 350.000. Se admite parte al escriturar y el resto á uno y dos años, con hipoteca é interés de 8 por ciento, por semestres adelantados. Si el comprador lo desea podrá aceptar una hipoteca por 63.500 cédulas argentinas, acordada por el Banco Hipotecario Nacional, pagadero, en este caso, el excedente en 1 billete contado y el saldo, mitad al contado y mitad á un año de plazo con 8 por ciento de interés. Informes generales. La casa puede visitarse de 9 á 11 y de 1 á 3 Títulos perfectos. Seña, 8 por ciento. Comisión, 2 por ciento.—BRAVO BARROS y Cía. m9

*CASA EN EL CABALLITO—*

Colpayo 122. A 1 cuadra de la avenida Rivadavia y á 3 de la estación del Caballito. Casa para habitación ó renta. Base pesos 15.000.

EL DOMINGO 19 de Mayo á las 4, en la misma propiedad, 10 varas por 50 Ad corpus. Sala, 4 dormitorios, comedor, 1 pieza, cocina, galpónero y dos patios. Da 180 pesos al mes. Títulos perfectos. Informes, 351 San Martín 361.—BRAVO BARROS y Cía. m13

*CASA EN FLORES—ARGE-*

rich 69. A pocos metros de la avenida Rivadavia, á 4 cuadras de la estación, y á 5 de la plaza é iglesia y entre todo lo más descollante de la parroquia. 12 varas por 48. Base $ 14.500. Reconoce una hipoteca de 12.000 $, hasta Junio del corriente año, con opción á un año más, al 9 o|o. por semestres anticipados, con la que podrá continuar el comprador. Ad corpus.

EL DOMINGO 19 de Mayo á las 3, en la misma propiedad. Verja de frente, 2 piezas, cocina y dependencias. Visítese. Títulos perfectos. Informes, 351 San Martín 361.—BRAVO BARROS y Cía. m15

*CASA EN TEMPERLEY —*

Lisboa 223. A 3 cuadras de la estación y del tranvía de la avenida Meeks. Base $ 4.500 pesos, pudiendo continuar el comprador con una hipoteca de $ 3.000 pagaderos en cuotas trimestrales de $ 75, con 8 por ciento de interés, que vence en Octubre 17 de 1921.

EL DOMINGO 19 de Mayo á las 3, en la misma propiedad, 10 varas por 30. Frente imitación piedra, tres piezas, corredor de mosaicos y cocina. Desocupada. Llaves en el No. 321. Títulos perfectos. Escrituras por la oficina del señor Manuel Ferreira. Informes, 351 San Martín 361 ó en Lomas, Avenida Meeks 66.—BRAVO BARROS y Cía. m12

# Los campos de San Rafael

## 115.300 hectáreas en un lote

Las tierras de más inmediato porvenir de la República. A 15 leguas de San Rafael, á 20 del pueblo de San Carlos y á 26 de la estación Tunuyán. Tierras de exuberante vegetación, especiales para ganadería. Venta por autorización judicial y por cuenta de los herederos de don Pascual Suárez. Base, $ 2.50 la hectárea. A plazos.

## El 21 de Mayo á las 3, en nuestro hall

### BRAVO BARROS & Cía.

*EL ENSANCHE DE ITU-*

zaingó. Judicial. Los terrenos de Loza, que extensión el avance de la edificación de la parte Sud del pueblo. 1.055.000 varas, frente á la quinta de Agrelo y rodeados de las propiedades más importantes. 55 fracciones de 11.344 á 89.840 metros cuadrados (de 14.953 á 82.720 varas cuadradas) libres de calle, 7 cuadras justas al Sud de la Estación Ituzaingó del F. C. O. y á 6 de la avenida Rivadavia (con adoquinado y tranvía proyectado). Terrenos altos, espléndidos, los mejores para chalets ó casas-quintas ó para especular, dividiéndolos en pequeños lotes. Orden del juez doctor Marcenaro, secretaría de Oria, testamentaría de don Santiago Loza. Venta con opción y base de $ 0.15 los 75 decímetros cuadrados (de 18 á 36 centavos los 75 decímetros cuadrados ó sea la vara cuadrada, con excepción de la fracción donde se encuentra el edificio principal y del lote 2, fracción G, que se venderán con bases de $ 10.396.48 y pesos 6.643.69 respectivamente, 25 o|o al contado, 25 o|o á un año, 25 o|o á dos años y 25 o|o á tres años, con garantía hipotecaria y 6 o|o de interés anual, pagaderos por semestres anticipados.

EL MARTES 21 de Mayo á las 3, en nuestro hall, 351 San Martín 361. Están medidos y amojonados por el agrimensor don Ventura Barreiro y así se entregarán á los compradores. En la fracción que comprende los lotes 3, fracción I y 1 fracción J, existe un edificio de material de 7 piezas, corredor, galpón, cocina, palomar y monte. En el lote 2, fracción G, hay 3 piezas, cocina, galpón y jagüel. Todos los alambrados exteriores é interiores, no se incluyen en la venta y se rematarán por separado el mismo día. Se visitan por Ituzaingó. Todos conocen los terrenos. Títulos en autos á disposición de los interesados. Las escrituras se otorgarán dentro de los 10 días posteriores á la toma de posesión, por ante la oficina de don Antonio Nery, de La Plata. Seña 8 o|o. Comisión 2 o|o. Informes y planos, 351 San Martín 361.—BRAVO BARROS y Cía. a28

*PARA ESPECULAR en FLO-*

resta. Dos manzanas de 7084 y 23.180 varas cuadradas, con frente á la Avenida Larrazábal (con tranvía á vapor) La Noria y calles Olden, Echauri y Oyuela. A una cuadra de la Avenida Coronel Roca. Paraje de inmediato porvenir. Base, $ 1 la vara. Cuarta parte al contado y el resto á 1, 2 y 3 años de plazo, con hipoteca y 7 por ciento de interés, por semestres anticipados.

EL SABADO 18 de Mayo, á las 3 de la tarde, en nuestro hall, 351 San Martín 361. Para especular, subdividiendo en pequeños lotes ofrecen grandes ventajas. Títulos perfectos. Escrituras por la oficina del señor R. R. Romero. Informes y planos, 351 San Martín 361.—BRAVO BARROS y Cía. m8

*EN LA PLATA — EN 60 me-*

ses—A sólo 5 minutos del centro de la ciudad. Tres manzanas en 64 lotes. A 50 metros de la estación Alsina del F. C. del Sud, cuya habilitación ha sido ya solicitada por los vecinos y á 3 cuadras de Ringuelet. Con frente á la avenida 13 (camino de automóviles) y á la vía del ferrocarril del Sud. Base, pesos 3 mensuales el lote, en 60 mensualidades, sin interés. Descuento de 15 por ciento á los que paguen al contado.

EL DOMINGO 19 de Mayo, á las 3 de la tarde, en los mismos terrenos. Son lotes con superficies de 219 á 342 varas cuadradas. Tren expreso de La Plata á la 1.44 p. m. Títulos perfectos. Escrituras por el señor

# V. S. Lobato & Cía.

## Las ventas de hoy

**JUDICIAL.** Casa en Lobos. Calle San Isidro esquina Ranchos. 34.64 metros por 51.96. Tres piezas y cocina. Venta por orden del señor juez doctor Nicanor González del Solar, en la testamentaría de doña Urbana Piñero de López. Base, $ 906.66.

A las 4, en nuestro salón.

**JUDICIAL.** Bóveda en el cementerio de General Alvear, construída en terreno de 11.40 m. c. Edificio de material en cav. Base, $ 266.66. Venta ordenada en la testamentaría de doña Urbana Piñero de López.

A las 4, en nuestro salón.

**V. S. Lobato y Cía.**

1p

### CASAS

**UNCLAN 838** *ENTRE GENERAL Urquiza y 24 de Noviembre*, adquinado pago al frente. Una buena propiedad recién terminada, muy sólida en cal y preparada para altos. A una cuadra del bulevar Chicliana, á 4 de Caseros y á 5 de San Juan. Base 20.000 pesos incluso una hipoteca de 8.000 $ al 9 o|o, que vence el 21 de Septiembre de 1914, prorrogable por un año más. Título perfecto. Ad corpus.

EL DOMINGO 19 de Mayo, á las 3.30 de la tarde. Mide 12.07 varas por 23.66. El edificio con frente al portland se compone de salón doble para negocio, con solado y vidrieras, 4 dormitorios con ventanas á la calle, cocina y w. c.; cielos rasos de madera, pisos de pino tea, patio para la baldosa y parte de concreto, pozo con bomba. Hay una casilla de madera y un galponcito que pertenecen al inquilino y por consiguiente no entran en la venta. Seña, 5 por ciento. Comisión, 2 por ciento. Informes, San Martín 48.—V. S. LOBATO y Cía. m12

*PASAJE MATORRAS* 225, entre Viel y Rosauchef. Una casita ubicada en un buen barrio, á media cuadra al Sur de Provincias Unidas. Con dos del bulevar La Plata y 16 de Noviembre. Base, pesos 6.000, debiendo el comprador tomar á su cargo una hipoteca de $ 2.500 al 8 por ciento que vence el.....prorrogable por otro año. Título perfecto.

EL DOMINGO 19 de Mayo, á las 4.30 de la tarde. Mide 10 varas por 20 y se compone de dos piezas grandes, dos más chicas, una de madera, cocina y w. c., piso de pino tea, patio de mosaico y baldosa, pozo, etc. Seña, 5 por ciento. Comisión, 3 por ciento. Informes, San Martín 48.—V. S. LOBATO y Cía. m12

*JUDICIALES — DE LA TESTAMENTARIA* de doña Urbana Piñero de López. Casa en la ciudad de Lobos y bóveda en el cementerio de General Alvear. Orden del señor juez Nicanor González del Solar, secretaría del doctor Narciso Arrotea Molina, en la testamentaría arriba mencionada. Títulos perfectos.

EL VIERNES 17 de Mayo á las 4 en nuestro salón de ventas, San Martín 42.

Casa en Lobos: calle San Isidro esquina Ranchos (frentes al N. y O. Mide 34.64 metros por 51.96 (40 varas por 60). El edificio muy viejo, sin importancia, se compone de 3 piezas y una cocina. Base pesos 906.66.

Bóveda en el cementerio de General Alvear. Construída en terreno de 11.40 m. c. Edificio de mampostería de ladrillo asentada en mezcla de cal. Está en mal estado. Base $ 266.66. Seña 5 por ciento. Comisión, 2 por ciento. Informes, San Martín 48.—V. S. LOBATO y Cía. m10

*AVENIDA LA PLATA 1675 y* 1681, entre Avelino Díaz y Santander. Con una buena renta. Una amplia propiedad preparada para altos. Construcción recién terminada, con materiales de primer orden y llena de comodidades. La ampliación de la propiedad, construyendo la planta alta, elevaría la renta que produce, haciendo por consiguiente más interesante la operación. Base pesos 25.000, incluso una hipoteca de pesos 12.000 al 9 por ciento, hasta el 10 de Diciembre de 1912, con la que puede continuar el comprador. Renta pesos 250, con contrato que vence el 30 de Noviembre de 1912. Título perfecto. Ad corpus.

EL DOMINGO 19 de Mayo á las 3 1|2 p. m. Mide 10 varas por 40. El edificio se compone de salón de negocio con piso de mosaico y puertas y vidrieras con cortinas metálicas, comedor dos dormitorios, 1 pieza más chica, 2 en altos, baño, cocina w. c. cielo rasos de yeso, pisos de pino tea, patio de mosaico, puertas y celosías de cedro, zaguán de mayólicas, pozo semisurgente construído de acuerdo con las ordenanzas de las obras de salubridad, molino y cañerías en toda la casa, gas, etc. El comprador deberá tomar á su cargo lo que falta pagar por el adoquinado, y que importa pesos 1.372.40, pagadero por trimestres de $ 23. Por frente á la casa, pasa el tranvía No. 19 á plaza de Mayo. Seña 5 o|o. Comisión 2 o|o. Informes, San Martín 48.—V. S. LOBATO y Cía. m14

### TERRENOS

*MUY IMPORTANTE — PARA* especular. 51.320 vs. cds., en 4 lotes de á una manzana, en Flores, con frente á las calles Provincias Unidas, Bragado, Miralla, Alvariño y Corvalán, libre de calles y de ochavas; parte de los terrenos conocidos por de Borgogno, con tranvía y adoquinado al frente. Base, $ 5 la vara cuadrada. Los compradores de una sola manzana pagarán todo el importe al contado; y los de dos manzanas ó más, mitad al contado y mitad al 15 de Diciembre próximo con interés de 7 o|o anual, con hipoteca de la misma tierra. Título perfecto. Escrituras por la oficina del señor Pedro P. Lasalle. Líneas municipales. Calles y ochavas; escrituradas á la municipalidad. El adoquinado hecho: sobre mitad de la calle, está pago.

EL JUEVES 30 de Mayo, á las 3 en nuestro salón de ventas, San Martín 42. Vendemos: La manzana B, limitada por las calles Provincias Unidas, Bragado, Miralla y Alvariño. Superficie: 13.809.93 varas cuadradas.

La manzana C—Limitada por las calles Provincias Unidas, Bragado, Alvariño y Corvalán. Superficie: 14.576.98 varas cuadradas.

La manzana G—Bragado, Miralla y Alvariño. Superficie: 11.800.52 varas cuadradas.

La manzana F — Bragado, Alvariño y Corvalán. Superficie: 11.824.10 varas cuadradas. Seña 8 o|o. Comisión 2 o|o. Informes y planos, San Martín 47.—V. S. LOBATO y Cía. mb

### CAMPOS

*EN RAUCH 294 HECTAREAS* 63 áreas, 62 centíferas de excelente campo alto, especial para agricultura. A 30 cuadras de la estación Miranda, F. C. S. Campo muy fértil con agua dulce de 2 1|2 á 3 1|2 metros. Es parte de los campos de la sucesión Iriart. Base 130 pesos la hectárea, el comprador debe tomar á su cargo 5 de los hipotecas consutuídas sobre el campo, una de 35.000 pesos al 8 o|o que vence el 27 de Julio de 1913 y otra de 7.500 pesos al mismo interés hasta el 17 de Abril de 1913. Título perfecto. Hay mensura judicial aprobada.

EL JUEVES 30 de Mayo á las 3 en nuestro salón de ventas San Martín 42. Son 294 hectáreas, 43 áreas, 63 centíferas, que lindan al Norte con Pedro Sarciat y Juan Iriart; al S. con Fabio Iriart; al E. con Camilo Basavilbaso y al Oeste, con Pedro Sarlangue. Está alambrado en todo su perímetro. Tiene una población en barro de dos piezas. Puede visitarse por Miranda. Es conocido por de Iriart. Seña 5 o|o. Comisión 3 por ciento. Informes, San Martín 48.—V. S. LOBATO y Cía. m11

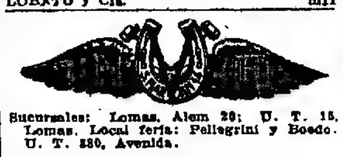

Sucursales: Lomas, Alem 20; U. T. 15, Lomas. Local feria: Pellegrini y Boedo. U. T. 880, Avenida.

*EN ADROGUE, F. C. SUD* — Casita, Cordero 475, á sólo 8 cuadras de la estación y 1 del adoquinado, en un barrio de familias, rodeado de espléndidas casas quintas. Mide 10 varas por 70, consta de dos piezas de material y dependencias, todo cercado de alambre tejido y con árboles frutales. Base, 3.000 pesos. Reconoce una deuda de pesos 800 que se abona en mensualidades de 16.26 pesos.

EL DOMINGO 19 de Mayo á las 4 p. m. en la misma. Títulos perfectos. Seña 5 o|o y 2 o|o comisión. Datos á nuestras casas—T. y M. Vinelli. m15

*238 MANZANAS DE* 10.130 c. u. cada una. En Punta Alta, Nueva Bahía Blanca, quedan á poca distancia del gran puerto natural de aguas profundas, donde además del Puerto Comercial, Puerto Militar, Puerto Belgrano, se está construyendo el Puerto Pagnard, Punta Alta va adquiriendo todos los contornos de una ciudad, su compacta edificación y sus 13 á 14 mil habitantes que ya tiene y que aumentan diariamente, pronto necesitarán el desahogo de todos los centros urbanos y nada más aparente para casas quintas y de recreo, quintas de verdura y frutas que los terrenos en venta pues en aquello una alta planicie desde donde se domina el Océano. La tierra es fértil, de lo mejor que puede desearse y con agua muy rica. Dada la facilidad de venta hoy puede adquirirse allí una buena fracción con un desembolso insignificante, lo que coloca este negocio al alcance de todo el mundo. Base pesos $ cada manzana en 100 meses. Sin interés.

LOS DIAS 7, SABADO 8 y DOMINGO 9 de Junio á las 2 p. m. en el salón del Operal Italiani, Sarmiento 1274, con cinematógrafo gratis. Pidan planos y entradas á nuestras casas.—T. y M. Vinelli. v9|o.

*EN VILLARS (F. C. Trooha* Argentia), sobre la plaza é iglesia, 30 grandes lotes. Base pesos 2.50 el lote en 30 meses.

LOS DIAS 7, 8 y 9 de Junio á las 3 p. m. en el salón Operal Italiani. Cuyo 1274. Pidan planos á nuestras casas.—T. y M. Vinelli. v9|o.

*EN LOMAS DE ZAMORA, EL* DOMINGO 19 de Mayo á las 2 p. m. remataremos en nuestro local feria, Carlos Pellegrini y Boedo un buen lote de potros, caballos de tiro y silla, carruajes, carros, americanas, guarniciones, muebles, etc., etc. Seña á todo comprador. Nota: Recibimos muebles, caballos y demás artículos para su venta particular y en remate y adelantamos dinero sobre ellos, sin interés. Datos á T. y M. Vinelli. m15

## Estanislao Vargas y Cía.

*CASTILLO 1576 — CON CE-*dulas casita bien situada, paraje alto, 2 piezas y comedor, servicios, etc. Terreno 10 por 40 más ó menos á una cuadra Ao Rivera adoquinada. Base $ 4.000 pesos, incluso 3.000 cédulas nacionales recién emitidas. Orden de vender por lo que pase de la base.

EL DOMINGO 19 de Mayo á las 4 p. m. [illegible] Seña 5 o|o. Comisión 2 o|o.

# PUBLIO C. MASSINI & Cía.

### CASAS

*LA QUINTA ANTIGUA DEL* ministro inglés, Warnes y Artos. Al lado de esta esquina, tres terrenos calles Antezana (prolongación de la calle Artos) entre Avenida Warnes y Acoyte. Ubicación que no necesita comentarios para probar lo valioso del paraje. A 2 cuadras de la Avenida Dungenheb (prolongación de Canning) con tranvías eléctricos números 28 y 58 y 5 de la Avenida Triunvirato, también con varias líneas de eléctricos. Tienen adoquinado, cerco y veredas pagos. Existen varias construcciones y molino que no se tendrán en cuenta á pesar de entrar en la venta. Base, pesos 20 la vara cuadrada con opción. Casa lote reconoce $ 5.000 de deuda pagadera en dos cuotas iguales venciendo la primera en Noviembre de 1912 y la última en Noviembre de 1913, sin interés, el excedente al contado.

EL DOMINGO 19 de Mayo, á las 2 de la tarde, en las mismas terrenos, venderemos estos tres lotes que recomendamos por su ubicación. Títulos perfectos. Escrituras ante el señor Horacio J. Solari. Seña, 8 por ciento. Comisión, 2 por ciento. Más datos, San Martín 81.—Publio C. Massini y Cía.

3 *CASAS EN EL CABALLITO*, con cédulas, calles Franklin 624 y 626 y Olaya 1011, al lado de Gaona con varias líneas de eléctricos, 7 cuadras de Río de Janeiro, 5 de la Avenida Warnes y 4 al Norte de Rivadavia; ubicación importantísima, muy próximas al Parque Centenario y encerrado por una red de tranvías que en pocos minutos transportan hasta el centro de la ciudad. Son tres casas nuevas, construídas con materiales de primer orden, frentes modernos, en cal, con instalaciones de agua caliente y fría, gas, pozo con bomba, mosaicos, cocinas con económicas, y todas las dependencias necesarias. Constan cada una de sala, comedor, 3 dormitorios, cocina, baño y dependencias. Base, pesos 7.500 m|n. cada propiedad incluyendo pesos 4.000 á 4.500 en cédulas argentinas que tienen acordadas, abonando el excedente al contado.

EL DOMINGO 19 de Mayo, á las 4 de la tarde, en las mismas propiedades, venderemos estas tres casitas que recomendamos por su ubicación, lo que puede hacerse en todo momento. Títulos perfectos. Seña, 8 por ciento. Comisión, 2 por ciento. Informes, San Martín 81.—Publio C. Massini y Cía.

*EN FERRARI* — 20.000 VARAS en un lote, próximas á la plaza é iglesia. Terrenos altos de mucho porvenir, pues día á día se está subdividiendo allí la tierra de suerte que entra en mano de muchos y por consiguiente se edifican y valorizan. Venta en un solo lote, siguiendo á tanto la vara cuadrada. Reconoce una deuda de $ 780 pesos pagaderos en 26 cuotas de 30 pesos cada una y el excedente 40 o|o al contado, 30 o|o á tres meses y 30 o|o á seis meses, sin interés.

EL MIERCOLES 22 de Mayo á las 3 p. m. en nuestra casa, San Martín 81. Títulos perfectos. Seña 8 o|o. Comisión 2 o|o. Informes en nuestras oficinas.

*JUDICIAL — EN QUILMES* 4 lotes números 248, 249, 250 y 251 de la manzana F, con los edificios existentes con frente á la calle Sin Nombre y á una cuadra de la avenida Mitre. Mide cada lote 8m66 por 43m30 lo que hace una superficie en conjunto de 1.500 metros cuadrados. Está cercado en el lado O. por pared de material y los otros costados con alambre tejido. — Lindan por el Sur, calle por el fondo, al N. con parte del lote 24, al E. calle en medio con el lote 252, manzana K, y al Oeste con el lote 247 de la misma manzana. El edificio comprende 2 habitaciones, cocina y dependencias. Venta por orden del señor juez doctor Juan Carlos Lagos, secretaría doctor Barraquero en el juicio seguido por la Sociedad Argentina de Edificación con Santiago Chirizola. Venta en un block. Base 6.726.40 pesos.

EL MIERCOLES 29 de Mayo á las 3 p. m. en nuestra casa, San Martín 81. Títulos perfectos. Seña 8 o|o. Sin excepción. Comisión 2 o|o. Informes en nuestras oficinas. —Publio C. Massini y Cía. m11

### CAMPOS

*CAMPO EN ENTRE RIOS—* 8.000 hectáreas en el departamento Nogoyá, distrito Crucecitas, divididas en lotes de 1.000 y 500 hectáreas cada uno con frente al arroyo Moreira. Linda al Norte, con Domingo Godoy y Polonia Velasquez; al Oeste, con Bernardino Vera, Martínez Cabral y Gregorio Cardoso, al Sur, con M. Leiva y al Este con Andrés Sánchez, Isidoro Garay y doña Catalina Rueda de Pereira. Dista sólo 7 leguas de Macía, 8 de Viale y 12 de Nogoyá. Esta rodeado de grandes é importantes establecimientos que ponen de relieve el valor de esa zona. Se trata de un rico campo con montes de Algarrobo y Randubay ubicado en la zona de más porvenir de esa provincia que día á día se engrandece tal es la fertilidad de su tierra y lo estratégico de su ubicación. Venta como judicial, forzosa, por división de condominio á liquidar resueltamente con la ínfima base de 40 pesos la hectárea pagadero 20 o|o al contado, 20 o|o á un año, 20 por ciento á dos, 20 o|o á tres y 20 o|o á cuatro años de plazo con 6 o|o de interés, de suerte que dada la subdivisión del campo y la forma de pago todo el mundo puede adquirir un lote ó más.

EL MIERCOLES 22 de Mayo á las 3 p. m. en nuestra casa, San Martín 81, venderemos este valioso campo que conviene visitarse yendo por Maciá. Está medido y amojonado. Títulos perfectos. Seña 8 o|o. Comisión 2 o|o. Más datos y planos en nuestras oficinas.—Publio C. Massini y Cía. m13

*VALLES CON RIEGO—LOS* afamados campos del doctor Zorrilla. Las tierras más fértiles y de más porvenir de la República. Los valles del Río Negro con la estación Chinchinales dentro del mismo campo y con riego que se deriva de la cuenca Vidal. Obras que se activa asombrosamente y que determinará una vez concluída el núcleo más valioso de cultivos de toda índole. 5.000 hectáreas de riquísimo campo con frente al Río Negro dividido en lotes de 100 hectáreas cada uno. El campo se ha dividido en dos partes para determinar la base de venta teniendo presente que las dos hileras de chacras sobre el río tienen menos valor que las restantes en razón de que ofrecen algunas dificultad más para el cultivo dada su topografía suavemente onduladas las demás son absolutamente llanas. 150 pesos la hectáreas para unas y $ 75 para las otras, todas á pagar 20 por ciento al escriturar, 20 por ciento á seis meses, 20 por ciento á 12, 20 por ciento á 18 y 20 por ciento á 24 meses de plazo con garantía hipotecaria y 5 por ciento de interés anual.

EL MIERCOLES 13 de Junio, á las 3 de la tarde, en nuestra casa, San Martín 81. El campo puede ser visitado fácilmente bajándose en los mismos lotes en venta, estación Chinchinales, allí tendrán toda clase de comodidades. Después más detalles.—Publio C. Massini y Cía. m10

*EN CHIVILCOY (SUR)* — Una linda chacrita, lindando con las del ejido compuesta de 29 hectáreas, 50 áreas, á 32 cuadras al SE. de la estación Chivilcoy (Sur). Alambrado en todo su perímetro con 7 hilos y varillas de hierro. Tiene una población de dos piezas, cocina y dependencias. Da frente al camino general á Navarro y al bulevar Sarmiento. Linda al NO. con Diego White y chacras del ejido, al SE. con los sucesores de Manuel E. López, al NE. calle en medio con Marcos Tuñlaro y al SO. con Juan Tuñlaro y doña Carmen Arramona. Tierra riquísima de reputación propia, pues basta anunciar que es la chacra conocida por de Berardi. Venta en un solo lote, con base de $ 500 la hectárea, reconoce una hipoteca por $ 7.000 al 9 por ciento á dos años de plazo con opción á seis más, abonando el excedente mitad al contado al escriturar y mitad á seis meses con pagarés hipotecarios y 8 por ciento de interés.

EL MIERCOLES 22 de Mayo, á las 3 de la tarde, en nuestra casa, San Martín 81. Para visitarla ir por Chivilcoy (Sur) y preguntar por la chacra de Berardi que es perfectamente conocida. Títulos perfectos. Seña, 8 por ciento. Comisión, 2 por ciento. Informes en nuestras oficinas.—Publio C. Massini y Cía. m8

# LO MEJOR DE BANFIELD

A cinco cuadras de la estación. Con agua corriente y luz eléctrica.

Dos manzanas separadas en lotes; apropiadas como para la edificación de chalets. Frente á las calles Larroque, La Plata, San Martín y Azara, y Maza, Azara, Larrea y Passo.

## EN 60 MENSUALIDADES

## SIN BASE

## El Domingo 19 de Mayo á las 3

EN LOS TERRENOS

## Publio C. Massini & Cía.

v17

*TERRENOS CENTRALES* en Banfield. Calle en medio con el parque Martínez, dos manzanas divididas en 84 lotes, á 3 cuadras del tranvía eléctrico. La situación más valiosa y codiciada de ese pueblo de adelantos, á una cuadra de la avenida Rodríguez, adoquinada, 3 de la avenida Alem con tranvía y á 30 varas de la calle Pepiri. Barrio puramente fabril y muy edificado de casas modernas. Venta con opción, sin base, á tanto la vara cuadrada, pagadero tercera parte al contado, tercera á 6 meses y tercera á un año de plazo con 7 por ciento de interés con garantía y pagarés hipotecarios.

EL MIERCOLES 15 de Mayo, á las 3 de la tarde, en nuestra oficina venderemos estos 11 lotes que recomendamos por su buena ubicación. Títulos perfectos. Escrituras ante el señor Horacio Solari. Seña, 8 por ciento. Comisión, 2 por ciento. Más informes en nuestra casa, San Martín 81.—Publio C. Massini y Cía. m8

*AL NORTE—PARA EDIFI-*car. Tucumán 2248 al 52 entre Ombú y Azcuénaga. Con adquirido pago al frente á tres cuadras de Pueyrredón y 5 de Callao. Situación que no necesita comentarios, barrio que se transforma rápidamente. Amplio terreno con construcciones compuesto de 15 varas 97 de frente por 68v45 de fondo y 18v10 en el contrafrente. Base 80 pesos la vara cuadrada, reconoce 52.148.35 pesos en hipoteca hasta el 23 de Septiembre de 1912 al 7 o|o de interés, el excedente al contado.

EL MIERCOLES 22 de Mayo á las 3 p. m. en nuestra casa San Martín 81. Títulos perfectos. Seña 8 o|o. Comisión 2 o|o. Informes en nuestras oficinas.—Publio C. Massini y Cía. m12

*NAZCA Y GAONA — 4 BUE-*nas propiedades con frente á estas dos importantes avenidas que no necesitan elogios para probar lo valioso de su ubicación. Distan 4 cuadras del bulevar Avellaneda con tranvías 59, 95 y 99 á igual distancia del adoquinado de la avenida Nazca próximo á prolongarse hasta Jonte, habiendo sido ya aprobada su extensión por la municipalidad. El tranvía Anglo Argentino en breve librará al servicio público una nueva línea que partiendo de Belgrano y Tacuarí llegará hasta Gaona y Nazca. Las propiedades en venta están edificadas con materiales de primer orden, en cal, frente imitación piedra, carpintería de cedro, pisos pino tea, cielorrasos de yeso, mosaicos, galerías, etc. Consta la esquina de salón de negocio con sótano y cortinas metálicas, tres habitaciones y dependencias. Las otras casas constan de sala, 3 habitaciones, baño, servicio y dependencias. Miden 10 varas de frente por 30 de fondo, fines $ 12.000 la esquina y $ 9.500 las otras casas incluyendo 5.500 á 7.500 cédulas argentinas que el comprador tomará á su cargo, abonando el excedente mitad al contado y mitad á un año de plazo con el 6 o|o de interés y pagarés hipotecarios.

EL DOMINGO 19 de Mayo á las 4 p. m., en las mismas propiedades. Visítense en cualquier momento. Títulos perfectos. Escrituras ante el escribano señor Joaquín H. Calviño. Seña 8 por ciento. Comisión 2 por ciento. Informes á San Martín 81.—Publio C. Massini y Cía. m12

### TERRENOS

*PARA ESPECULAR — EN* Ferrari 150.000 varas cuadradas en un lote, con frente á los caminos real de Guardia del Monte á Ferrari, de Ranchos á San Vicente y al arroyo San Borombón Chico. Situación importantísima, pues el primero de los caminos nombrados es el obligado por los automóviles y directo á la residencia presidencial. Distan 17 cuadras de la estación Ferrari, 8 de la vía del F. C. Sud Ferrari es ya un pueblo perfectamente conocido dista una hora de la ciudad de La Plata y más ó menos igual distancia de la capital federal. Puede tenerse presente que todos los productos de La Plata tendrá ahora más amplia y fácil salida por el nuevo ramal del F. C. Sud de Ferrari á La Plata. Venta en un solo lote. Base, $ 0.08 la v. c. Reconoce una deuda de pesos 6.703.75 pagadera en 48 cuotas mensuales de 140 el excedente 40 o|o al contado, 30 o|o á tres meses y 30 o|o á seis meses sin interés.

EL MIERCOLES 22 de Mayo á las 3 p. m. en nuestra casa, San Martín 81. Títulos perfectos. Seña 8 o|o. Comisión 2 o|o. Informes en nuestras oficinas.—Publio C. Massini y Cía. m11

*SOBRE el PARQUE PATRI-*cios. 11 notables lotes, frente á las calles Santa Rosalía y Elía, entre esta última y General Iriarte. Ubicación muy importante, á cuadra y media de la Avda. Alcorta, á 4 cuadras de la Avenida Sáenz con tranvía y á 30 varas de la calle Pepiri. Barrio puramente fabril y muy edificado de casas modernas. Venta con opción, sin base, á tanto la vara cuadrada, pagadero tercera parte al contado, tercera á 6 meses y tercera á un año de plazo con 7 por ciento de interés con garantía y pagarés hipotecarios.

EL MIERCOLES 15 de Mayo, á las 3 de la tarde, en nuestra oficina venderemos estos 11 lotes que recomendamos por su buena ubicación. Títulos perfectos. Escrituras ante el señor Horacio Solari. Seña, 8 por ciento. Comisión, 2 por ciento. Más informes en nuestra casa, San Martín 81.—Publio C. Massini y Cía. m8

# En BELGRANO

## A 1 y 1|2 cuadra de la estación Coghlan

## 85 LOTES 85

Avenidas Congreso (en breve con adoquinado y tranvía), calles Quesada, Iberá, Guayra, Manuela Pedraza, Estomba, Tronador y Plaza.

## En 40 mensualidades

## SIN BASE

## Sólo una mensualidad al contado

## El domingo 19 de Mayo, á las 3

EN LOS TERRENOS

Tren gratis del Retiro (nueva) á las 2.15 en punto.

## Publio C. Massini & Cía.

v17

*TERRENOS en BELGRANO* Con frente al bulevar Congreso, que se está adoquinando y muy en breve con tranvía eléctrico Anglo-Argentino, que sólo tiene que pealonear que vino para pasar por estos terrenos, pues actualmente orugas ya por el bulevar Congreso y avenida Crámer, que sólo dista 7 cuadras de los terrenos, lo mismo que el adoquinado que ha sido decretado en construcción y que alcanzará hasta el bulevar Congreso desde Cabildo hasta la Avenida Crámer. Las escuelas [illegible] gran número de trenes por día que sólo en 15 minutos transportan hasta el Retiro. Son 85 lotes sobre el bulevar Congreso, calles Washington, Forest, Estomba, Tronador, Plaza, Manuela Pedraza, Guayra, Iberá y Quesada. Venta en 40 mensualidades, sin interés, sin base, á tanto la vara cuadrada con el propósito de liquidar, dándose la posesión con sólo el desembolso de una mensualidad de garantía en el acto del remate y entre más al retirar el título provisional, se trata, pues de una venta que está al alcance [illegible] pagadero en cómodas mensualidades y sin interés. Todas las calles están perfectamente abiertas y abovedadas, los lotes medidos y amojonados y las manzanas alambradas con tejido.

EL DOMINGO 19 de Mayo, á las 3.30, sobre los mismos terrenos venderemos estos 85 lotes. Posesión inmediata. Títulos perfectos. Escrituras ante el escribano señor Rodolfo Bernárdez, Avenida de Mayo 666, 8 por ciento de descuento sobre la parte á pagar al que pase al contado. En el día del remate habrá tren gratis á las [illegible] pasajes y datos, San Martín 81.—Publio C. Massini y Cía.

# Corvera & Peralta Martínez

### CASAS

## Callao 648 y 650

**Judicial. A plazos.** La gran casa de la sucesión de don Patricio Ham. Edificio de tres pisos, de sólida y esmerada construcción, distribuído en una amplia casa de familia, con cochera y caballerizas, y un local extenso de comercio. Venta por orden del señor juez doctor Baltasar S. Beltrán, secretaría de Tezanos Pinto, en los autos de referencia. Base, $ 300.000, que representa las dos terceras partes de la tasación. Forma de pago: 25 por ciento del precio al contado y el resto en tres cuotas iguales á uno, dos y tres años de plazo con garantía hipotecaria é interés de 6 por ciento anual pagadero por semestres anticipados.

EL SABADO 18 Mayo, á las 4 de la tarde, en nuestro hall de ventas, 216 San Martín 826.

TERRENO — Mide según tasación y plano agregados á los autos: 14.85 mts. (16v57) de frente al E. por 57.70 mts. (65v83) en el S., teniendo en el contrafrente á los 6.22 metros 7v16) desde la línea S. hacia el N., un martillo á favor de 6.43 metros (6v23) de E. á O. por 7.63 metros (8v81) de S. á N. La línea del Norte mide 57.69 metros (65v50). Superficie 836.46 mts. cds., ó sea 1.115.26 varas cuadradas, y según títulos, se compone de tres fracciones adquiridas separadamente y que son: 1a.—7m14 (8v24) de frente al E. por 60m19 (69v50) de fondo. 2a.—6m98 (8v06) de frente al E. por 57m26 (66v12) de fondo y 6 metros (6v92) en el contrafrente y 3a. un terreno lindero con el fondo de los anteriores de 7m804 (9v06) en los lados E. y O. por 8m198 (9 varas) en los rumbos S. y N.

EDIFICIO — Casa-habitación: Gran entrada al nivel de la vereda con acceso para coche ó automóvil. Entrada principal: vestíbulo, escalera de mármol con baranda de hierro, hall, antecomedor y salón, divididos por mampara y con sus muros tapizados, comedor con gran chimenea de mármol, antecomedor, pasajes y patios, 6 dormitorios, 2 piezas de baño, pieza de costura, repostería y pieza de planchar, despensa, cocina, antecocina, carbonera, etc.; en otro piso superior al frente, salón de billar, sala de estudio, 3 dormitorios, toilette, baño. Hay además 2 piezas de servicio y escalera id. En la planta baja, cochera, caballeriza con 4 boxes, altillo para forrages, patio y gallinero. El local de negocio se compone de un gran salón, escritorio, 2 piezas y patio. La casa podrá visitarse los días lunes, miércoles y viernes de 2 á 4 p. m. 3 por ciento á cuenta de precio y 2 por ciento de comisión.—Corvera y Peralta Martínez. m15

# MAÑANA

## En nuestro hall

# Judiciales

## TESTAMENTARIA DE DON PATRICIO HAM

## Campo en Lincoln

2.975 hectáreas á 1.000 metros de la estación Roberts, del F. C. O. Conocido establecimiento "La María Magdalena", de excelentes tierras para agricultura y ganadería. En 7 lotes de 164 á 983 hectáreas y base de $ 133.33 á $ 165.79 por hectárea, á pagar por terceras partes, al contado, y á 1 y 2 años, con 6 o|o. de interés anual.

## A LAS 3.30

## Casa Callao 648 y 650

Gran finca de tres pisos en el punto más importante, de la ciudad. Comprende una suntuosa casa habitación distribuída en dos pisos altos y un amplio local de comercio en la planta baja. Base $ 300.000, que se pagarán por cuartas partes al contado y á uno, dos y tres años de plazo, con interés de 6 o|o. anual.

## A LAS 4

Corvera & Peralta Martínez.

*PRECIOSA esquina AL NOR-*te, Bermejo 895 esquina San Luis 2936, á una cuadra del bulevar Córdoba, y 3 de Pueyrredón, situación evidente y centro mismo de uno de los más opulentos barrios. Tiene medidas especialísimas para una construcción de alta renta en sustitución del edificio que allí existe. Base, pesos 28.000, pagadero en 4 cuotas y el resto por partes iguales á 1 y 2 años de plazo con 7 por ciento de interés anual.

EL DOMINGO 19 de Mayo, á las 4, en la misma propiedad. Terreno: 11v60 á Bermejo por 18 varas á San Luis, 14v60 en el lado Este y 20v40 en el del Oeste. Superficie, 251.55 c. c. Edificio consta de sala, 3 habitaciones, cocina, etc. Título perfecto. —Corvera y Peralta Martínez. m7

*CASA BARATA EN FLORES* Monte 2657, entre Arrotea y Varela, á pocas varas de esta última, adoquinada y vía principal de ese barrio moderno. Base, $ 5.700.

EL DOMINGO 19 de Mayo, á las 2, en la misma propiedad. Mide 10v de frente por 35v60 de fondo. Terreno medio. Consta de 3 habitaciones, cocina, w. c., un galponcito, etc. Título perfecto —Corvera y Peralta Martínez. m12

*LAVALLE 1938 á 1942 — UN* terreno más que una casa. A espaldas de la Avenida Corrientes, á cuadra y media de Callao, del colegio del Salvador y á un paso de las escuelas de medicina, normales, etc. Gran barrio en que toda casa de renta produce el máximum y es siempre solicitada. Venta con base de $ 120 la vara cuadrada.

EL MIERCOLES 22 de Mayo, á las 3, en nuestra casa, 318 San Martín 326. Medidas: 8v33 por 40v74 Del edificio no hacemos mérito, por más que de renta. No hay contrato, tiene buen aforrado y eléctrico al frente. Título perfecto.—Corvera y Peralta Martínez. m9

*CASA SOBRE PALERMO —* A plazos. Guatemala 1041, entre Oro y Godoy Cruz, á 4 cuadras de la avenida Santa Fe y del Parque 3 de Febrero. Tiene adoquinado pago al frente, tranvías á mano y todos los buenos recursos de vida de ese barrio progresista. Base, $ 13.000. Mitad al contado y mitad á un año, con 7 y 1|2 por ciento de interés y garantía hipotecaria.

EL DOMINGO 19 de Mayo, á las 3, en la misma propiedad. Mide 10 varas de frente por 31v03 de fondo en el lado SO., 29v61 en el del NO. y 10v05 en el contrafrente. Vereda de material y hierro al frente, vestíbulo con mosaicos, 4 habitaciones con cielos rasos de yeso y pisos de pino de tea, cocina, w. c., 1 pieza de madera, patio, etc. Título perfecto.—Corvera y Peralta Martínez. m8

*NOTABLE CASA HABITA-*ción. Paraguay 1546 — Edificio de una sola planta, amplísimo, flamante y lujoso, listo para entrar á habitarlo. La construcción es solidísima, hecha con los mejores materiales y decoradas de mérito, elegantes. No hallará que reprochar la familia más exigente. Base $ 150.000. El Banco Hipotecario ha acordado $0.000 cédulas, que el comprador las necesita, pueden gestionarse á su nombre. Si se dejan plazos de otra naturaleza, se harán facilidades, consultándolo antes del remate en nuestra casa.

EL SABADO 18 de Junio á las 3, en nuestra casa, 216 San Martín 826. Distribución, gran entrada para automóvil, y está, como los dos primeros patios con mosaicos de la más rica clase y altos frisos de mármol finísimo lustrado; los umbrales principales son de bronce pulido y las hazderosas de las puertas, así como el gran ascensor del primer patio y caja del interior, tienen vitraux artísticos. Consta de sala, antesala con parquets, muros tapizados de techo y recuadros pintados al óleo, escritorio y comedor, 5 dormitorios, gran pieza de baño con todos sus artefactos, antecocina y cocina, un tercer patio amplísimo con marquesinas y mosaicos y zócalos de mármol; 3 piezas de servicio, oficinas dependientes y garage con piso de mármol. Se comprenden todos los artefactos de luz instalados. Es cámoda é higiénica. Para apreciarla mejor, puede visitarse por la mañana ó á la tarde. Hay cuidador. Títulos perfectos.—Corvera y Peralta Martínez. m16

### TERRENOS

*EN BARRACAS AL NORTE.* —El más lindo terreno por su situación y medidas. General Hornos, al lado del número 1394, entre Suárez y Olavarría. A espaldas de la Avenida Montes de Oca y entre las plazas Vértiz y Herrera, de las que dista una y dos cuadras, respectivamente. Con adoquinado pago al frente, tranvía, ómnibus y luz eléctrica; allí, la construcción que le levante proporcionará la mejor de las rentas. Sin base y al contado.

EL DOMINGO 19 de Mayo, á las 2.30 de la tarde, en el mismo terreno. Está cercado de pared. Mide 10v22 de frente por 50 varas de fondo y 10v65 en el contrafrente. Título perfecto.—Corvera y Peralta Martínez. m9

## BOCA del RIACHUELO

La gran esquina Suárez y Ministro Brin: 2.150 varas cuadradas en lotes, todos edificados y con renta. Es el sitio más comercial é importante de este centro de actividades. Se halla entre los bulevares Almirante Brown y Pedro Mendoza, á dos cuadras del puerto y del Riachuelo, frente por frente á la plaza Solís y en la manzana del mercado del mismo nombre. Tiene adoquinado y eléctricos en los 3 frentes. Cada lote en venta, constituye un casa, generalmente en altos y bajos y con negocios en [illegible] Base $ 165.79 á $ 128.33 por hectárea. Forma de pago: tercera parte al contado y el resto en dos cuotas iguales á uno y dos años de plazo con garantía hipotecaria é interés de 6 por ciento anual pagadero por semestres anticipados.

EL SABADO 18 de Mayo, á las 3.30 de la tarde, en nuestra casa, 318 San Martín 326, capital federal. Linderos: al NE., herederos de don Juan Reid en parte; Lucas Scully y Jorge Barber en otra parte y en otra Antonio Urrizolti al NO., Luis Gramajo y Jorge Barber respectivamente; al SO., José Ignacio Gi[illegible] y al SE. García, Antonio Urrizolti [illegible] vía del ferrocarril del Oeste, se[illegible]. Hay 4 lotes de 625 á 676 hectáreas, uno de 982 hectáreas y fracción y dos de 164 hectáreas y 3.040 m. c., cada uno. En uno de estos lotes se comprende el edificio de la estancia, galpones y alambrados interiores; en otro lote un puesto y en otro lote dos puestos. En el establecimiento se facilitarán carruajes para recorrer el campo. — Pídanse planos en nuestra casa. — Las escrituras se otorgarán por la oficina de los escribanos señores Ramón Monterroso y

# BACIGALUPPI Y RUA

## EN BELGRANO

### Magnífica ubicación

## EN 30 MENSUALIDADES

### Sin interés

12 espléndidos lotes con frente al bulevar.

## CABILDO

y calles Obligado y Correa. Tranvía y adoquinado al frente. Venta sin base, á tanto la vara cuadrada.

Pasado mañana á las 3 y 30, en los mismos.

Pida Vd. un plano. Léase aviso respectivo.

**Bacigaluppi y Rúa**

1p

*EN BELGRANO — 12 TERRENOS* con frente á la avenida Cabildo y calles Obligado y Correa, en 30 meses, sin base, y á tanto la vara cuadrada, sus medidas ocultan entre 200 y 600 varas cuadradas. Condiciones de la venta: 2 mensualidades en el acto del remate y el 2 ojo de nuestra comisión y otras 2 mensualidades dentro de los 15 días, escrituras definitivas una vez pagadas 12 mensualidades por ante el escribano señor José A. Sanguinetti, posesión inmediata, lotes amojonados y líneas materializadas. El adoquinado de la esquina Cabildo y Correa es por cuenta del comprador, por cuotas trimestrales. Terrenos espléndidamente ubicados, una vez que se trata de lo mejor que pueda pretenderse en el progresista barrio de Saavedra. La avenida Cabildo adoquinada en toda su extensión hasta el Tigre, arteria de indiscutible importancia por ser el camino obligado á todos los pueblos del Norte, á los que da vida y movimiento comercial, la que ha de acentuarse más aún una vez inaugurada la línea del tranvía eléctrico desde el Tigre á diversos puntos céntricos de la capital, hasta para recomendar este paraje. El tranvía eléctrico Lacroze circulará por Cabildo á 100 metros de los terrenos en venta, debiendo prolongar su recorrido, como es de pública notoriedad hasta el bulevar Circunvalación ó sea el límite de la capital, para cuyo efecto están ya colocadas las vías. En este preferido paraje ya se embellecíndose paulatinamente con la construcción de hermosas viviendas, la tierra está destinada á una valorización que superará los cálculos más optimistas. La edificación que se levanta en los alrededores es un elemento justificativo del adelanto que se opera allí y un motivo para recomendar muy especialmente la adquisición de estos terrenos cuyo mejor elogio lo constituye la gran avenida comercial del Norte. Datos y planos, Av. de Mayo 672|82 ó sucursal Belgrano, Cabildo 2077.—Bacigaluppi y Rúa.—Rte. 3468.

EL DGO. 19 de Mayo á las 3.30 en los mismos. m12

CASAS

*JUDICIAL.— FINCA CALLE* Costa Rica 377-79, entre las de Arlos y Canning. Mide de frente lo mismo de fondo al E. 50 m. por 25 metros de fondo en el costado SE. y 26 en el NO. lo que hace una superficie total de 220.53 m. c. Base, pesos 37.369.10 ó sean las 2|3 partes de su tasación. Su edificio perfectamente construído se compone de amplia sala con balcones á la calle, puerta interior, hall con música al subsuelo, dos cómodos dormitorios, comedor espacioso, corredor, otro dormitorio más, despensa, dos piezas de servicio en altos, cocina y w. c., en el subsuelo hay un grandioso salón, cocina, baño, w. c. y demás dependencias. Ubicación encomiable, barrio inmejorable para vivir, pues cuenta con todas las comodidades á mano. Orden del señor juez, doctor Vladislao F. Padilla, secretaría Juan C. Fox, en los autos sucesorios de don Francisco Antonio Perrone. Por orden del mismo juzgado se exigirá el 8 por ciento de seña y el 3 por ciento de nuestra comisión. Vista 500 metros de la Avenida Rivera. Adoquinado y vereda de mosaico al frente. Visítese. Más datos á la secretaría citada ó á nuestra casa central, Avenida de Mayo 672-82.—Bacigaluppi y Rúa.—R. 3430.

EL DOMINGO 19 de Mayo, á las 2 de la tarde. m8

*EN BELGRANO — REGIA* propiedad flamante, calle Amenabar 3455 entre Juana Azurduy y Núñez, mide 12 por 19.60 varas. Base $ 12.000. Condiciones de pago. Reconoce $ 8.400 en hipoteca que adeuda al Banco de Crédito Francés, pagaderos en 10 años; en cuotas de pesos 124.05 por intereses y amortizaciones debiendo el comprador devolver la amortizado y el resto al contado. Su edificio altamente moderno y construído con materiales seleccionados se compone de: frente imitación piedra, vereda de mosaico, sala y escritorio al frente, 3 dormitorios, comedor espacioso, baño, cocina, w. c., pieza en altos, terraza, hall con vidrios ingleses, cielos rasos de yeso, umbrales de mármol, pisos de pino de 1ª en general, puerta cancel, zaguán decorado, patio de mosaico con jardín y demás comodidades. Dista 2 cuadras de la importante avenida Cabildo con doble vía de eléctricos y á 20 metros del adoquinado, datos suficientes para demostrar la sobresaliente ubicación de la casa en venta: Más datos Avenida de Mayo 672|82 ó sucursal Belgrano, Cabildo 2077. —Bacigaluppi y Rúa.—Rte. 3422.

EL DGO. 19 de Mayo á las 4.30. m12

*EN FLORES. VISTOSA* propiedad moderna, Calle Lobos No. 2240 entre Camacuá y Esteban Bonorino. Mide 10x50 vs. Base 12.000 $ á plazos. Edificio en calle de regio estilo. Consta de verja y jardín al frente, 2 dormitorios, comedor, 1 dormitorio más, cuarto de baño, cocina y en el fondo 2 dormitorios parte de material y de madera, carpintería de cedro, cielos rasos de yeso, mosaicos, galería de material, gas, agua corriente y en su frente adoquinado pago. Barrio inmejorable, entre modernas construcciones, contando con todas clase de comodidades. A 2 y 4 cuadras de las avenidas Directorio y Provincias Unidas, ambas con tranvías á todas direcciones del municipio. Más datos, Av. de Mayo 672|82 ó Rivadavia 6640.—Bacigaluppi y Rúa.—R. 3446.

EL DGO. 19 de Mayo á las 3 1|2. m12

*EN BELGRANO, VIVIENDA* calle Monroe 2883 entre Vidal y Crámer. Mide 10x35.32 y 35.47 vs. Base $ 9.500. Su edificio se compone de jardín al frente con verja de material y hierro, adoquinado pago, vereda de mosaico, 2 habitaciones, cocina, 1 pieza de madera, pileta para lavar, galpón, fondo con árboles frutales, pisos de tea, cielos rasos de yeso, umbrales de mármol, galería de madera, patio de mosaico, cercos de pared, agua corriente gas, luz eléctrica y demás detalles. Dista media cuadra de la calle Crámer y 4 de la avenida Cabildo, las dos con doble vía de eléctrico á todos los rumbos de la capital. Visítenla para poder estimar la ubicación y calificación. Más datos Avenida de Mayo 672|82 ó sucursal Belgrano, Cabildo 2077.—Bacigaluppi y Rúa.—Rte. 3431.

EL DGO. 19 de Mayo á las 2. m12

*17 TERRENOS EN 60 MESES.* Con frente á las calles Arismendi y Adonaegui. Sobre el Parque de Agronomía, rodeados de edificación y circundados de las más importantes avenidas del NO. de la capital. Sin base. La oportunidad de estos inmuebles terrenos se altamente recomendable, pues se hallan sobre el gran Parque de Agronomía y á un paso de las avenidas Chorroarín, Bella Vista, Triunvirato, de los Constituyentes, á 100 metros de la de los Incas y otras de no menor importancia que cuentan con numerosas líneas de eléctricos á todos rumbos. La edificación que ha surgido en ese barrio ligando todas las importantes arterias que circundan estos terrenos es una prueba inequívoca de la valorización á que están destinados por tratarse de un paraje altísimo. Los progresos de esta estimable ubicación pueden apreciarse de inmediato con una visita á estos terrenos. Condiciones de la venta: 2 mensualidades en el acto del remate y el 2 ojo de nuestra comisión y otras 3 mensualidades más dentro de los 10 días. Las restantes se pagarán en el Banco Francés del 1º al 10 de cada mes. Escrituras definitivas por ante el escribano señor Andrés Ramella á los 12 meses. Títulos perfectos, posesión inmediata, lotes amojonados, calles abiertas y líneas materializadas. Datos y planos á nuestra casa central, Av. de Mayo 672 y 682 ó sucursal Belgrano, Cabildo 2077.—Bacigaluppi y Rúa.—Rte. 3435.

EL DGO. 19 de Mayo á las 3. m12

*EN SAENZ Peña F. C. P. CA-* lle Talleres 867 entre Félix Muñoz y Ricardo Frías, mide 10x47.74 y 49.46 varas. Base $ 8.000, que reconoce en hipoteca. Su edificio moderno y construído con materiales de primer orden se compone de: jardín al frente, 3 habitaciones amplias, cuarto de baño con accesorios, cocina, pileta para lavar, pieza de servicio, galpón, galería de madera, molino con cabeza en toda la casa, fondo sombrado, pozo de tea, cielos rasos de yeso, umbrales de mármol, galería de madera, patio de mosaico, cercos de pared, agua corriente, gas, luz eléctrica y demás detalles. Dista media cuadra de la calle Crámer y 4 de la avenida Cabildo, las dos con doble vía de eléctrico á todos los rumbos de la capital. Visítenla para poder estimar la ubicación y calificación. Más datos Avenida de Mayo 672|82 ó sucursal Belgrano, Cabildo 2077.—Bacigaluppi y Rúa.—Rte. 3431.

EL DGO. 19 de Mayo á las 2. m12

*EN SAAVEDRA — 2 CASAS* bien situadas, calle Nuñez 2605 y 2607 esquina Amenabar. Miden 10x57 vs. cada una. La edificación hecha en cal, con materiales escogidos y sin economía de ningún género, se componen en cada casa de sala con frente moderno, imitación piedra y balcones, zaguán, vestíbulo, 3 dormitorios, comedor que cuadra el patio, baño cocina, pileta de lavar, w. c. 1 pieza de servicio, galería de material, cielo rasos de yeso, umbrales de mármol, pisos de pino de 1ª en general, puerta cancel, zaguán decorado, patio de mosaico con jardín y demás comodidades. Dista 2 cuadras de la importante avenida Cabildo con doble vía de eléctricos y á 20 metros del adoquinado, datos suficientes para demostrar la sobresaliente ubicación de la casa en venta: Más datos Avenida de Mayo 672|82 ó sucursal Belgrano, Cabildo 2077. —Bacigaluppi y Rúa.—Rte. 3422.

EL DGO. 19 de Mayo á las 4. m12

*EN VILLA PROGRESO—CA-* lle Julio Godoy entre General Hornos y San Pedro, mide 10.14x40.35 y 42.55 varas, teniendo en su contrafrente 10 varas. Base $ 3.000. Su edificio se compone de frente con verja de material y fierro, 2 habitaciones, cocina w. c., pisos de tea, cielos rasos de yeso, umbrales de marmol, galería de material, patio de mosaico, cerco de alambre tejido, pozo somisurgente y demás comodidades. Dista 4 cuadras de la parada del tranvía Lacroze y entre buena edificación. Más datos Avenida de Mayo 672|82 ó sucursal Belgrano Cabildo 2077. —Bacigaluppi y Rúa.—Rte. 3428.

EL DGO. 19 de Mayo á las 3. m12

*EN MIRAMAR — CASA Y TE-* rreno contiguo, formando esquina, situados en la manzana F. F. sección 2a. y señalados en el plano oficial con los números 2 y 3. En este último lote, existe un edificio que produce mensualmente 25 pesos y se compone de 2 piezas, cocina y w. c., pisos y cielos rasos de tea, etc., etc. Base pesos 2.90 la v. c., 1|2 del importe al contado y el resto á 1 año de plazo, 6 o|o de interés y garantía hipotecaria. Circundan á estos terrenos los chalets de los señores Camet, Magdalena y el edificio de la usina eléctrica. A 3 cuadras de la plaza y avenida Pueyrredón y próximos de todo lo importante en materia comercial. Datos y planos avenida de Mayo 672 al 82 ó sucursal Mar del Plata.—Bacigaluppi y Rúa. Rte. 3.457.

EL JUEVES 23 de Mayo á las 4, en nuestra casa. m16

TERRENOS

*BELGRANO 3829 ENTRE EL* bulevar Castro Barros y calle Yapeyú. Soberbio terreno que mide 10 varas de frente por 20.84 vs. de fondo en un costado y 24.870 vs. en el otro. Base $ 40 la vara, á plazos. Sus medidas son apropiadas para levantar un magnífico edificio digno de esa barrio que progresa incesantemente. Tranvía al frente y por el bulevar Castro Barros. A 200 metros de la Av. Rivadavia y á 100 del bulevar Victoria colocándose los rieles del trolley eléctrico del Anglo-Argentino. La edificación que allí existe es moderna y compacta. Adoquinado al frente y en las calles circunvecinas. Vereda de mosaico. Datos, Av. de Mayo 672|82.—Bacigaluppi y Rúa.—Rte. 3433.

EL DGO. 19 de Mayo á las 4. m13

*EN MERLO — 20 QUINTAS* En 8v mensualidades sin interés. Ubicadas en el pueblo Pontevedra. Varían las superficies entre 2.500 y 3.000 varas. Unico desembolso de 5 mensualidades en el acto del remate (2 por ciento de comisión), y otras más á la entrega de los títulos provisionales. Una vez pagadas 15 mensualidades, se darán títulos definitivos, por ante el escribano Hoyo. Descuento del 20 por ciento sobre la parte á plazos al que abone al contado. Base ínfima de pesos 0.10 la vara cuadrada. Se encuentran ubicados á 600 metros justos de la plaza municipal. Paraje alto, dominando todos sus alrededores. Las medidas son inmejorables para la especulación. Al quintero, al agricultor, etc, se les presenta una oportunidad para poder adquirir una de estas quintas en tan inmejorables condiciones para el pago. Planos y datos, Avenida de Mayo 672 82 ó sucursal Flores, Rivadavia 6640.—Bacigaluppi y Rúa. Rte. 3420.

EL JUEVES 23 de Mayo á las 4, en nuestra casa central. m14

*87 LOTES — EN FLORESTA* con 10.000 ladrillos gratis por lote. Base, 5 pesos por mes el lote. Venta en 100 meses sin interés. Los terrenos dan frente á las calles Bermúdez, Cervantes, San Marcos y Pasaje Dr. Boeri. Como ubicación, es de lo mejor, á sólo 200 metros de la Avenida Segurola (adoquinada) y en breve con eléctrico. Después detalles y planos, Avenida de Mayo 672-82 ó Rivadavia 6640.—Bacigaluppi y Rúa.—R. 3320.

EL DGO. 9 de Junio, á las 2. m8

*EN BELGRANO — ESPLEN-* dido terreno con frente á 2 calles importantísimas, Cabildo y Camino á San Isidro (hoy Rusticos) entre Arias y Deheza. Mide 10x40.50 y 42.31 varas, sin base y á tanto la vara cuadrada, 1|2 al contado y 1|2 á 1 año de plazo. La ubicación de este terreno no necesita ser recomendada: se trata de una soberbia loma, paraje preferido de Saavedra, frente á dos avenidas cuya importancia es de todos conocida, en donde nadie vende y desde donde se domina la grandiosa edificación de Belgrano, parroquia de los adelantos asombrosos. Más datos, Avenida de Mayo 672|82 sucursal Belgrano, Cabildo 2077.—Bacigaluppi y Rúa.—Rte. 3434.

EL DGO. 19 de Mayo á las 3.30. m12

*EN FLORIDA — 17 TERRE-* nos en 80 meses A 100 metros de la estación, Calle Ibáñez y otras. Base 15 pesos por mes el lote. Estos terrenos ubicados en un paraje altísimo y á 100 metros justos de la estación del ferrocarril son lo mejor que puede ofrecerse á la venta en esta magnífica localidad cuyos asombrosos adelantos son bien conocidos. Tren gratis de la estación Retiro (nueva) á las . . .

EL DGO. 26 de Mayo á las 3.30. m7

*MEJOR QUE JUDICIAL.* Orden terminante de vender, sin protestaleas. En Mar del Plata 3 ventas interesantes. Un terreno de 14x50 vs. en el barrio aristocrático del balneario, calle Almirante Brown, á 100 metros del mar y entre soberbios palacios. Sin base á tanto la v. c. En el barrio Norte una esquina de 50x50 vs., sobre las calles Salta y Necochea, inmejorables medidas para construir un chalet ó bien para especular. Base $ 10 la v. c. y por último 5.000 varas que forman la mitad NO. y SO. de la manzana 2, chacra 326 sobre las calles Guido Funes y Santa Cruz. A 2 cuadras del Asilo Unzué recientemente inaugurado y á un paso del mar. Base $ 3.50 la vc. Las condiciones para el pago son: 1|3 parte al contado y el resto á 6 y 12 meses de plazo, interés 7 o|o firmando pagarés hipotecarios. Pidan datos y planos Av. de Mayo 672|82 ó sucursal Mar del Plata.—Bacigaluppi y Rúa.—R. 3424.

EL JUEVES 23 de Mayo á las 4. m12

# PASADO MAÑANA

# En la Floresta

## AL SUR DE LA AVENIDA RIVADAVIA

540 lotes, frente á los bulevares Campana y Escalada. En 120 mensualidades, sin interés.

## Base pesos 4 por mes

10.000 ladrillos gratis por lote. Terrenos perfectamente bien ubicados, en la parte más alta de sus alrededores y entre edificación.

## PASADO MAÑANA á las 2.30 en los mismos

Pida Vd. un plano. Léase aviso respectivo.

BACIGALUPPI & RUA

*540 LOTES EN FLORESTA—* En 120 mensualidades sin interés con el mínimo desembolso de 2 meses. 10.000 ladrillos gratis por lote. Base regalada de 4 pesos por mes el lote. Dan frente á las avenidas Escalada, Campana (hoy Alberdi) y calles Homero, Balbastro, White, Mozart, Crisóstomo Alvarez, Zubiría, Santander y otras. Las superficies oscilan entre 250 y 500 varas, medidas que reclaman la construcción de casas habitación, se trata de una ubicación excepcional, la parte más alta de sus alrededores. Paraje de inmenso y seguro porvenir y de valorización constante debido á que allí los adelantos surgen diariamente. A 2 cuadras del bulevar Circunvalación con tranvía á vapor que en breve se electrificará para entrar en combinación con la empresa Anglo Argentino á plaza de Mayo que parte de la esquina del bulevar Rivadavia y Lacarra y pasa por los terrenos en venta, á igual distancia de la avenida Larrazábal, tambien con tranvía frente por frente con la avenida y quinta de Olivera, adquirida recientemente por la municipalidad de la capital, en donde se formará un espléndido parque que dará impulso excesivo á estas tierras. Las avenidas Lacarra, Bruix y Provincias Unidas se hallan á corta distancia de lo que ofrecemos en venta. Condiciones de pago: En 120 meses sin interés, 2 mensualidades en el acto del remate (2 o|o de nuestra comisión) y 2 mensualidades más á la entrega de los títulos provisionales. Se dará títulos definitivos una vez abonados 12 meses por ante la oficina del doctor Avelino Roldán (hijo) Florida 32. Se darán los 10.000 ladrillos á todo aquel comprador que edifique antes de los 3 meses de efectuado el remate ó 200 pesos de regalo que se le descontará de las últimas mensualidades. Posesión inmediata, calles perfectamente bien abovedadas, dentro de líneas municipales, etc. Tranvías gratis que partirán de la esquina de Rivadavia 8700 y Lacarra hasta los mismos terrenos y coches desde la 1 de la tarde, los cuales saldrán de la esquina de Provincias Unidas y Lacarra. Mayores detalles y planos, avenida de Mayo 672 al 82 ó sucursal, Flores, Rivadavia 6640.—Bacigaluppi y Rúa. R. 3.398.

EL DGO. 19 de Mayo á las 2.30. m13

# En Mar del Plata y Mira Mar

Varias ventas importantes por orden judicial.

## EL JUEVES 23, á las 4

EN NUESTRA CASA

Pida Vd. un plano. Léanse los avisos respectivos.

*JUDICIAL EN Mar del PLA-* ta y Mira Mar. Varios lotes de terreno, ubicados en diferentes puntos, á saber:

MIRA MAR: 30 lotes en la chacra 94, lotes 11 al 14 de la manzana A. Miden 8m66 de frente por 43m30 de fondo cju. 1 al 8 de la manzana A., del 21 al 28 de la manzana C., del 4 al 10 de la manzana D., y del 11 al 15 de la manzana D. Estos diez lotes miden cju. 8m66 de frente por 25m98 de fondo. Base, $ 16.66 cada lote, por los 4 primeros lotes, ó sean las 2|3 partes de su tasación y $ 20 el lote de base por los últimos lotes.

Chacra 108: lotes 3 y 4 de la manzana A, 5 y 8 de la manzana D. 9 al 12 de la manzana C. y 15 de la manzana D., los que miden cju. 43m30 de frente por iguales medidas de fondo. Base, $ 66.66 el lote. Chacra 31: lotes 1 al 4, 7, 8 y 14 del plano especial, los cuales miden cju. 43m54 de frente por iguales medidas de fondo. Base, $ 66.66 el lote. Chacra 87: lotes 17, 30 y 32, miden cju. de ellos 43m36 de frente por 43m10 de fondo. Base, $ 66.66 el lote.

MAR DEL PLATA: chacra 98: lotes 1 de la manzana H. Mide 17m31 de frente al SO. por 43m30 de fondo. Tasación, pesos 1.500. Base, $ 1.000, ó sean las 2|3 partes de su tasación. Juez, doctor Baltasar S. Beltrán, secretario, doctor Carlos Ayarragaray, en los autos sucesorios de don Andrés Merlino. Condiciones de pago: 1|3 o|o al contado, 25 o|o á 6 meses, 25 o|o á 1 año y 25 o|o á 18 meses de plazo, sin interés, con garantía hipotecaria. — Escribano, Alberto M. Lopez. Seña 8 o|o. Comisión 2 o|o. Datos y planos á la secretaría citada ó á nuestra casa central, Avenida de Mayo 672 al 82.—Bacigaluppi y Rúa. R. 3.427.

EL JUEVES 23 de Mayo, á las 4 p. m., en nuestra casa central. m8

*EN FLORES, 1 LOTE BIEN* ubicado. Calle Junta entre Camacuá y Esteban Bonorino. Mide 16x49.42 vs. Base 7 $ v. c. Lindando con edificios, barrio muy edificado y de grandes progresos. A solo 100 mts. de las Avds. Cavalcabo y Campana, ambas con líneas de eléctrico y á 7 y 8 cuadras de Rivadavia y plaza é iglesia de Flores. Más datos, Av. de Mayo 672|82 ó Rivadavia 6640.—Bacigaluppi y Rúa.—R. 3455.

EL DGO. 19 de Mayo á las 3 1|2. m13

*SOBERBIO TERRENO* — central en Floresta, calle Orán (adoquinada) entre Bacacay y Bogotá. Mide 10 por 51.70 vs. Venta sin base, á tanto la vara cuadrada. Condiciones de pago: reconocemos una hipoteca de pesos 2.500 al 6 por ciento que vence el 31 de Diciembre de 1913. [illegible] Mide 8.66 de frente por [illegible] de fondo. Base, $ 16.66 cada lote, 6, 12 y 18 meses de plazo, interés 6 por ciento, firmando pagarés hipotecarios. Como ubicación es de lo mejor, pues dista 60 varas del eléctrico número 99 que funciona por la calle Bacacay y á 150 metros de las avenidas Avellaneda y Rivadavia; y á 2 cuadras, se encuentra de la estación Vélez Sarsfield del F. C. O., plaza, iglesia, por consiguiente es el paraje más culminante de esa aristocrática localidad, frente, adoquinado pago, cerco y vereda, gas y aguas corrientes. Más datos, Avenida de Mayo 672-82 ó Rivadavia 6640 —Bacigaluppi y Rúa. R. 3 440.

EL DOMINGO 19 de Mayo á las 3. m12

*CIUDAD DE LUJAN — SO-* lares y quintas con frente á la calle Constitución y á 2 cuadras de la avenida San Martín y la principal de la localidad. Se encuentran á 7 cuadras de la avenida, 9 de la municipalidad y plaza Colón. Estas quintas están en el mismo pueblo, entre buena edificación. Base 10 centavos la v. c. 20 o|o al contado y el resto en 5 cuotas trimestrales. Después detalles. Bacigaluppi y Rúa. Rte. 3 456.

EL MIERCOLES 5 de Junio á las 3 en nuestra casa. m14

*EN VILLA DEVOTO — 2 ES-* pléndidos terrenos con frente á la avenida Tres Cruces entre las calles Orán y San Nicolás, lotes 19 y 20 de la manzana 187. Miden 10x33.70 varas cada uno, sin base y á tanto la vara cuadrada. Dista 3 cuadras del tranvía Anglo-Argentino á Plaza de Mayo y á pocas de la estación Devoto. La ubicación de estos terrenos es inapreciable por encontrarse en un paraje altísimo y rodeado de hermosos edificios. Más datos, Av. de Mayo 672|82 ó sucursal Belgrano, Cabildo 2077.—Bacigaluppi y Rúa.—Rte. 3442.

EL DGO. 19 de Mayo á las 3.30. m13

*SOBERBIO TERRENO. EN* el Caballito, Calle Centenera entre Río IV y Don Cristóbal. Mide 10x36.50 vs. Venta sin base á tanto la vc. 1|2 al contado y 1|2 á 6 meses firmando 1 pagaré hipotecario sin interés. Dista 4 cuadras del terreno 40 mts. de la avenida Río IV con eléctrico y á 150 metros de la avenida Rivadavia siendo por consiguiente ubicación importante y de inmenso porvenir. La edificación que allí existe es moderna y compacta. Más datos, Av. de Mayo 672|82 ó Rivadavia 6640.—Bacigaluppi y Rúa. Dista 4 leguas de Beazley, 2 de Gregorita y cruzado por un camino carretero, con el 60 por ciento de rico monte de maderas duras, algarrobo y retamo y de muy fácil explotación por su proximidad al ferrocarril, tierra negra y arenosa, agua á 3, 5 y 8 metros, un potrero alambrado y con alfalfa, población de poca importancia. Base $ 12 la hectárea, pagaderos 1|4 parte al contado y el resto á 2 años por cuotas iguales y 6 o|o de interés; garantía hipotecaria del mismo campo. Puede revisarse, dirigiéndose en la estación Beazley, al comisario de policía ó á los señores Carmen Becerra y Jacinto Neira, quienes facilitarán los medios necesarios para revisar los tres lotes en venta.

EL JUEVES 23 de Mayo á las 3 p. m. en nuestro salón de ventas, San Martín 50. Título perfecto. Seña 8 o|o. Comisión 2 o|o. Informes y planos, San Martín 56.—Arturo Barros y Cía. m8

*BOULOGNE SUR MER (AN-* tes Nueva Granada), 681. Terreno de espléndidas dimensiones para edificar la casa propia ó de gran renta. Barrio de gran porvenir. A una cuadra de las avenidas Pueyrredón y Corrientes y por lo tanto próximo á todos los tranvías y al gran movimiento comercial de las dos avenidas. Sin base. El terreno mide 9 varas de frente por 37.70 de fondo.

EL DOMINGO 19 de Mayo á las 3 p. m. en el mismo terreno. Títulos perfectos. Seña 8 o|o. Comisión 2 o|o. Informes, San Martín 56.—Arturo Barros y Cía. m12

*AVDAS. LA PLATA Y CHI-* ciana. A 200 metros al Oeste de estas importantes arterias. Notable esquina en 2 lotes. Av. Cruz y Gual. Con superficies de 200 y 280 v|c. Venta sin base, á tanto la v|c. 1|3 al contado y 1|2 á 6 meses de plazo sin interés firmando 1 pagaré hipotecario. La ubicación es lo mejor que pueda desearse, pues se encuentra á 50 mts. de la avenida Rivadavia y á 200 del tranvía No. 18 á Plaza de Mayo por las avenidas La Plata y Chiciana. Más datos Avenida de Mayo 672|82 ó Rivadavia 6640.—Bacigaluppi y Rúa.—R. 3439.

EL DGO. 19 de Mayo á las 4 1|2. m12

*RIO IV ENTRE PICHEUT-A* y Thompsón. Magnífico lote de tierra de 10.50 por 64.30 varas, lote 3, manzana (A), venta sin base á tanto la v. c. 1|2 al contado y 1|2 á 1 año de plazo sin interés, como paraje es de lo mejor por su altura dominante desde donde se ve toda la ciudad, la avenida Río IV adoquinándose en toda su extensión, lo hace mayormente interesante en su frente doble vías de eléctrico á todos rumbos de la ciudad, dista 3 cuadras al Sur de la avenida Rivadavia. Más datos, Avenida de Mayo 672 al 82 ó Rivadavia 6640.—Bacigaluppi y Rúa. R. 3.428.

EL DOMINGO 19 de Mayo á las 3. m12

*EN BELGRANO — 1.904.15* varas en un lote, frente á la avenida Cabildo entre Correa y Ramallo Forma parte de la manzana 2. Sin base á tanto la v. c. Condiciones de la venta. Reconoce una hipoteca de 38.483.20 pesos que se paga así: 19.241.65 el 27 de Diciembre de 1912 y pesos 19.241.65 el 27 de Diciembre de 1913. 1 o|o de interés y el resto ó la diferencia que resulte entre el precio de venta y el importe de la hipoteca al contado. Escrituras por ante el escribano señor José A. Sanguinetti, posesión inmediata, adoquinado por cuenta del comprador, por cuotas trimestrales. Estos terrenos cuya ubicación inapreciable queda demostrada con solo recordar que se hallan sobre el bulevar Cabildo con doble vía de eléctricos, adoquinado hasta el Tigre, siendo la arteria más importante del Norte y que son en realidad los más altos de la capital, pues están situados sobre una barranca desde la que se domina toda la bien poblada y aristocrática parroquia de Belgrano y los mejores que puedan ofrecerse en la venta una vez que en ese paraje, notable bajo todos conceptos pocas veces se presenta la ocasión de poder adquirir terrenos semejantes Datos Av. de Mayo 672|82 ó sucursal Belgrano, Cabildo 2077. —Bacigaluppi y Rúa. Rte. 3 410

EL DGO. 10 de Mayo á las 3.30 m12

CAMPOS

## En el NEUQUEN

3.750 hectáreas de campo en la sección X, lote 8.

## BASE pesos 10 la hectárea

A LARGOS PLAZOS

Léase aviso siguiente. Pida Vd. un plano.

*EN NEUQUEN — 3.750 hec-* táreas de campo situado en la sección X y señalado en el plano con el número 8, el cual afecta la forma de un rectángulo, cuyos lados NO. y SE. tienen 2.500 metros y en el NE. y SO 15.000 metros de longitud cuyas medidas equivalen á la superficie arriba mencionada. Base $ 10 la hectárea, pagando su importe así: 10 o|o al firmar boleto, 30 o|o al escriturar, 30 o|o á 4 meses y 30 o|o á 8 meses de plazo, interés 8 o|o, firmando pagarés hipotecarios. Campo pastoso y por lo tanto inmejorable para la agricultura y especialmente para la ganadería, próximo á los ríos Limay y Río Negro y de la ciudad de Neuquén. De inmenso porvenir y de inmediata valorización. El territorio del Neuquén prospera incesantemente y se destaca de los demás por ser su tierra es en su totalidad negra y vegetal. Datos y planos, Avenida de Mayo 672 al 82 —Bacigaluppi y Rúa. R.

EL JUEVES 23 de Mayo á las 4 en nuestra casa. m12

Informes completos á nuestra casa central ó sucursales, por carta, personalmente ó por teléfono.

BACIGALUPPI Y RUA.

## G. G. Grosso

*EN 80 MESES — 4 ESPLEN-* didos lotes. Entre V. Ortúzar y V. Urquiza, con frente á las calles Iturraspe y Campillo, á una cuadra de la avenida Chorroarín y del adoquinado, á seis cuadras de los tranvías. Base $ 10 por mes el lote.

EL DOMINGO 19 de Mayo á las 4 p. m m16

*EN 50 MESES—3 AMPLIOS* lotes. Con frente á la calle Andonaegui, á 20 varas de Lacroze. A 6 cuadras del tranvía Lacroze y dos de la avenida de los Constituyentes. Base pesos 4 v. c., sin interés ¡A liquidar! Condiciones de venta 3 mensualidades en el acto del remate y otras 3 dentro de los 15 días en mi escritorio. Comisión 2 o|o. á cargo de los compradores.

EL DOMINGO 19 de Mayo á las 4 p. m. Sobre los mismos terrenos Planos é informes, Bolívar 173 al 77. U. T. 3397. Avenida. —G. G. Grosso. m16

## Arturo Barros y Cía.

EN

# SAN LUIS

# TRES LOTES DE CAMPO

A LARGOS PLAZOS

v23

*EN SAN LUIS —DEPARTA-* mento de la Capital, partido del Talo. 21.206 hects 24 áreas, 75 centiáreas, de campo en 3 lotes. Lote Núm. 1 hon 5635 hects. 97 áreas, 34 centiáreas, conocido por Santa María. Linda al N. con doña Delia Agosta, al O. con el Río Desaguadero, al E. con el río El Salto y al S. con doña Mercedes R. de Guiñazú. Dista 2 1|2 leguas de Benzley y 2 de Gorgonta, parejo en su totalidad, tierra negra y arenosa, agua á 2, 5, 6 y 10 metros, tiene varios pozos á 6 metros y jagüeles á 2 metros, edificio con 5 piezas, corredor y gran galpón, techos de cinc, alambrado por el costado Norte hasta el arroyo Bruno y por el costado O. con alambre de 7 hilos, 2 de púa. Este campo puede regarse, hay algunas hectáreas sembradas, sin tunas. El lote núm 2 con 5570 hects. 27 áreas, 40 centiáreas. Conocido por El Salto. Linda al N con Víctor S. Guiñazú, al O. con Próspero Regnier, al S. con D. Quiroga y al E. con Río Desaguadero ó Salto, dista 5 leguas al Sud de Beazley y 4 de Gorgonta cruzado por el arroyo Bruno, población de poca importancia, agua de 4 á 8 metros, campo parejo y muy pastoso, con algunas isletas de algarrobo y otras de chañar, apto para agricultura y ganadería, cruzado por el trazado del ferrocarril de Rosario á Mendoza, concesión hecha. El lote núm. 3 con 7.012 h., 71 a., 28 cents., conocido por El Retiro. Linda al N. con Juan Sosa, al S. con Bonifacio Alcaraz, al O. con el río El Salto y al E. con el Cerro Varela. Dista 4 leguas de Beazley, 2 de Gregorita y cruzado por un camino carretero, con el 60 por ciento de rico monte de maderas duras, algarrobo y retamo y de muy fácil explotación por su proximidad al ferrocarril, tierra negra y arenosa, agua á 3, 5 y 8 metros, un potrero alambrado y con alfalfa, población de poca importancia. Base $ 12 la hectárea, pagaderos 1|4 parte al contado y el resto á 2 años por cuotas iguales y 6 o|o de interés; garantía hipotecaria del mismo campo. Puede revisarse, dirigiéndose en la estación Beazley, al comisario de policía ó á los señores Carmen Becerra y Jacinto Neira, quienes facilitarán los medios necesarios para revisar los tres lotes en venta.

EL JUEVES 23 de Mayo á las 3 p. m. en nuestro salón de ventas, San Martín 50. Título perfecto. Seña 8 o|o. Comisión 2 o|o. Informes y planos, San Martín 56.—Arturo Barros y Cía. m8

# R. P. R.

## Rogelio P. Rayneli y Cía.

25—Carlos Pellegrini—25

Socios: Rogelio P. Rayneli y Lisandro Torres

*REGIA ESQUINA PARA NE-* gocio y familia, Rioja y Don Cristóbal 602 al 8 y 20. Consta de salón con persianas metálicas, gran sótano, vidrieras, piso de mosaicos, una habitación, pieza de servicio, cocina, w. c., puertas de cedro, pisos de pino tea, cielos rasos yeso, etc. La casa lindera con 3 salas, pieza de servicio, baño, celosías, mosaicos, cedro, cielos rasos yeso, etc. Adoquinado y tranvías 42 y 43. Base $ 26.000. Seña 2 o|o. Comisión 2 o|o.

EL DOMINGO 19 de Mayo á las 3.—Rogelio P. Rayneli y Cía., C. Pellegrini 35. m12

*En SAN MIGUEL — 4 LOTES* á plazos, lotes 33, 34, 35 y 36, calle Pagola entre Sargento Cabral y Coronel Martínez. Base $ 1 v. c., tercera parte al contado; tercera parte á 6 meses y tercera parte á un año sin interés. Pidan planos. Hay orden de vender por tener que ausentarse. Seña 8 o|o. Comisión 2 o|o.

El DOMINGO 19 de Mayo á las 3.—Rogelio P. Rayneli y Cía. C. Pellegrini 35. m12

*BUEN TERRENO TUPUN-* gato entre Montesquido y Zavaleta, lote 26. Mide 8m73 de frente al Norte por 38m32 de fondo en el Este; 37m20 en el O. y 8m66 en el contrafrente. Base $ 7 v. c. Venta decidida. A liquidar. Está á 2 cuadras del parque Patricios y de los tranvías números 6, 16, 45, etc. Seña 8 o|o. Comisión 2 o|o.

EL DOMINGO 19 de Mayo á las 2.—Rogelio P. Rayneli y Cía. C. Pellegrini 35. m12

*AVENIDA LA PLATA 1170* entre Cochabamba y Constitución. Con los tranvías números 19, 44, 42 y 43, y adoquinado en su frente. Buena casa de 11 varas de frente por 10 de fondo más ó menos. Tiene 3 habitaciones, cocina, bomba, mosaicos, puertas de cedro, persianas, cielos rasos de yeso, preparada para altos, etc, En el fondo hay un galpón de 11 metros por 10. Contratada por $ 150 mensuales hasta Mayo de 1915. Base $ 17.000. Seña 8 o|o. Comisión 2 o|o.

EL DOMINGO 19 de Mayo á las 2 30. —Rogelio P. Rayneli y Cía. C. Pellegrini 35. m12

*Terreno TUPUNGATO EN-* tre Monasterio y Manuel García, lote 29. Mide 10 varas de frente por 33 de fondo. Son 331 varas 67 centímetros. Base $ 10 v. c. incluídas 10 mensualidades de 100 pesos.30 cada una. A la cuadra de la avenida Alcorta, Vél

# HOY A LAS 3

## La Granja San José

## en EMPALME LOBOS

Son 27 hectáreas de excelente campo, á 25 cuadras de la estación. Dividido en 4 potreros. Agua de primera clase. Casa habitación, monte é instalaciones completas para criadero de gallinas y conejos. Base definitiva para liquidar $ 12.000.

## HOY á las 3 p. m.

EN NUESTRA CASA, B. MITRE 463

**PIETRANERA & Cía.**

PIETRANERA — 463 B. MITRE — ASS

*GRANJA MODELO — EN* empalme Lobos. A 25 cuadras al N. O. de la estación. Son 26 hectáreas y fracción de buen campo, todo alambrado y dividido en 4 potreros. Casa de material con 7 habitaciones, baño y remodidades. Entra en la venta un criadero de gallinas y un conejar, instalados á la moderna; 6 incubadoras eléctricas, 1.000 gallinas de todos, 100 conejos, 5 animales y un gallinero. 2 vacas lecheras con terneros, 2 cerdos de raza, 1 guadañadora rastrillo, 1 máquina desgranadora, 1 molino triturador, 1 picadora de pasto y cuchilla, 2 carros, 1 sulky con guarniciones, 1 arado doble y 2 sencillos, 1 aporcador, 2 rastras y herramientas de carpintería y hachería. 3.500 kilos de maíz. Hay árboles frutales y de sombra, alfalfa, viña y otras mejoras que se apreciarán visitando el establecimiento. Base $ 12.000, todo en un lote.

EL VIERNES 17 de Mayo á las 3, en nuestra casa, B. Mitre 463. Pidan planos con detalles completos á nuestra casa, ó al almacén de señor Cosi, en Empalme Lobos. Para visita: por Empalme Lobos, "Granja San José", todos los cocheros la conocen. Título perfecto. Seña 8 o|o. Comisión 2 o|o. Más datos, B. Mitre 463.—Pietranera y Cía. m8

*EN EL CABALLITO — 16 Te-*rrenos en 40 mensualidades. Con frente á las calles Rojas, Franklin y Nueva, las dos primeras con adoquinado pago. A una cuadra de la avenida Gaona, con doble vía de tranvía eléctrico y también adoquinada. La ubicación es realmente ventajosa para levantar la casa propia. Allí abundan las vías de comunicación y es barrio que prospera como el que más. La calle Rojas está adoquinada hasta la avenida Rivadavia. Sin base y para vender resueltamente. A tanto la vara cuadrada. Se trata de liquidar un condominio.

EL DOMINGO 19 de Mayo, á las 3 de la tarde, en los mismos terrenos. Las superficies varían entre 229 y 856 v. c. Entran en la venta dos preciosas esquinas, con frente á Rojas. Condiciones de pago: 3 mensualidades en el acto del remate y 3 más al recibir la libreta, dentro de los 15 días de la venta. Las restantes del 10 al 10 de cada mes en el Nuevo Banco Italiano. Escrituras por la oficina del señor Esteban G. Natta. Informes y planos Bartolomé Mitre 463.—Pietranera y Cía. m11

# Caballito

*EN EL CABALLITO*—16 Terrenos en 40 mensualidades. Con frente á las calles Rojas, Franklin y Nueva, las dos primeras con adoquinado pago. A una cuadra de la Avenida Gaona, con doble vía de eléctricos y también adoquinada. La ubicación es realmente ventajosa para levantar la casa propia. Allí abundan las vías de comunicación y es barrio que prospera como el que más. La calle Rojas está adoquinada hasta la Avenida Rivadavia. Sin base y para vender resueltamente. A tanto la vara cuadrada. Se trata de liquidar un condominio.

EL DOMINGO 19 de Mayo, á las 3 de la tarde, en los mismos terrenos. Las superficies varían entre 229 y 856 v. c. Entran en la venta dos preciosas esquinas, con frente á Rojas. Condiciones de pago: 3 mensualidades en el acto del remate y 3 más al recibir la libreta, dentro de los 15 días de la venta. Las restantes del 10 al 10 de cada mes en el Nuevo Banco Italiano. Escrituras por la oficina del señor Esteban G. Natta. Informes y planos Bartolomé Mitre 463.—Pietranera y Cía. m11

## Américo Poso

*EN AVELLANEDA, CUAR-*del 7o., isla Maciel, frente al Riachuelo, terreno lindando con el astillero de Mihanovich.

EL DOMINGO 19 de Mayo á las 3 p. m. remataré el magnífico terreno para depósito ó cualquier industria, galpones y casillas, ubicado en la calle Gral. Rivas esquina á la de Gral. Espejo, compuesto de m. 21,65 frente al Riachuelo, por 51,96 m. á la calle Espejo. Sin base y á plazos. 1|4 al contado y el resto á 6, 12 y 18 meses, con interés del 7 o|o anual, con hipoteca, sobre el mismo. Exigiré al comprador el 3 o|o de seña y el 2 o|o de mi comisión. Informes 25 de Mayo 156. m10

# Rodolfo Collet

*LA LOMA DE FLORES — EN* 40 mensualidades. Los últimos 115 lotes. Situados en el punto más alto de esa importante parroquia. A pocas cuadras de la plaza, iglesia y estación de Flores. A 2 cuadras de la avenida Rivadavia, sobre las calles que en breve serán adoquinadas, rodeados de edificación moderna y con todas las ventajas de los grandes centros de población. Dan frente á las calles Provincias Unidas (con doble vía de tranvías), Directorio (con tranvía y adoquinado proyectado), Portela (adoquinándose), Pergamino, Convención, Municipio, Remedios, Arrecifes y Merlo. Sin base, en 40 mensualidades. Condiciones de pago: 2 mensualidades en el acto del remate y el 2 o|o de comisión y tres mensualidades más en el Banco Español del Río de La Plata, dentro de los 15 días subsiguientes. Los títulos de propiedad definitivos, serán otorgados inmediatamente por el Banco Español del Río de La Plata, por ante el escribano señor Leandro García, Chacabuco 38. Las demás mensualidades deberán abonarse del 1 al 10 de cada mes en el Banco Español del Río de La Plata. El remate tendrá lugar sobre los mismos terrenos.

EL DOMINGO 19 de Mayo á las 2 p. m. Planos y más datos, San Martín 142.—Rodolfo Collet. m6

*LINDO CAMPITO — A PLA-*zos, compuesto de 400 hectáreas á solo 10 cuadras de la estación Mackenna F. C. P. al Sud de Córdoba, lindando con los ejidos de los pueblos de Pueyrredón por el Este, y Torres por el Norte, pueblos de gran importancia, con escuelas, iglesias, Registro Civil, Juzgado de Paz, etc. etc. Campo riquísimo, en su mayor parte alfalfado, dividido en cinco potreros, con alambrados exteriores é interiores de 7 y 6 hilos, molino Aermotor con tanque australiano de 135.900 litros y bebederos de hierro galvanizado, con frente á dos buenos caminos y dos calles públicas. Actualmente hay varios montes con 200.000 algarrobos de 1 á 3 metros de alto pudiendo plantarse muchos más lo que en poco tiempo reportará grandes beneficios al comprador. Dada la importancia de esa zona, la inmejorable calidad de sus tierras reconocidas como las mejores de la república para el cultivo de la alfalfa que suele dar fácilmente cinco cortes al año, su valiosa ubicación por ser el centro de las grandes fincas que trabajan todo el año y á donde concurren los compradores de Chile y Mendoza para donde hay transporte directo de Mackenna de donde también sale un ramal á Río IV, este campo une las condiciones más ventajosas para explotarlo con grandísimos resultados. El F. C. Pacífico construirá en breve dos ramales más que arrancarán de Mackenna, uno para La Carlota y otro para Cañada Verde, también hay un ferrocarril proyectado de Córdoba á Huinca Renancó que atravieza este campo, en el cual según los estudios, se construirá una estación. Recomendo á los interesados lo visiten, es conocido por el señor Miroli, en la estación Mackenna todos los cocheros lo conocen. Base pesos 120 la hectárea. Pagadero mitad al contado y la otra mitad á un año de plazo con garantía hipotecaria del mismo campo y el 7 por ciento de interés anual por semestres anticipados. El remate tendrá lugar en mi casa, San Martín 142, Buenos Aires.

EL MIERCOLES 22 de Mayo á las 3 p. m. Títulos perfectos. Seña 5 por ciento. Comisión 3 por ciento. Planos y datos, San Martín 142.—Rodolfo Collet. m8

## Andrés Mosquera

*EN ESCOBAR — EL DOMIN-*go 19 de Mayo, á las 1 p. m. En 80 meses, sin interés. En Escobar. A una hora de la gran capital federal. Una magnífica quinta dividida en 16 espléndidos lotes de terreno. En el paraje más céntrico del pueblo de Escobar, á tres cuadras de la estación del F. C. C. R., y á una cuadra de la plaza é iglesia de este hermoso y progresista pueblo. Por división de condominio. En 80 meses sin interés. Aunque llueva, remataré estos 16 magníficos lotes, entrando dos esquinas, una edificada que produce 120 pesos por mes de renta. Todos los terrenos son de dimensiones ideales, por su extensión y ubicación. Al alcance de todos los que deseen formar su propio hogar sin sacrificio y con un poco de ahorro.

EL DOMINGO 19 de Mayo, á la 1 p. m. en punto, sobre los mismos terrenos, aunque llueva. En seguida, 1 lote de 20x50. A 1|2 cuadra de la plaza, al contado y sin base. Por planos y datos, Sarmiento 1272, capital federal. Condiciones de venta, 3 mensualidades en el acto del remate y dos más, á los 8 días, y el 2 o|o de comisión á cargo del comprador.—Nota. A los interesados: Los trenes salen de la estación nueva F. C. N. á las 7, 7.57 y 10.20 a. m. v19

## Gimenez Zapiola, Pando & Cía.

*JUDICIAL — CHACRA EN* Monte Grande, á 1 y 1|2 leguas de esta estación, una legua de Ezeiza y 20 cuadras del ferrocarril de Buenos Aires en construcción. Campo alto especial para agricultura ó ganadería, agua á 6 metros. Linderos: sucesión de Pedro Recart, Bernardo Eyrharbide y Esteban Garzón. El campo corresponde al partido de San Vicente, cuadrí 6. Dimensiones: en el costado SO., 839 m. 72; en el NO., 154 m. 65; en el NE., 838 m. 166; en el SE., 154 m. 58. Superficie, 129.875.67 metros cuadrados ó sean 12 hectáreas, 98 áreas, 75 centiáreas. Venta ad corpus. Por orden del señor juez de primera instancia doctor Juan Carlos Lagos, secretaría del doctor M. Berterreche en los autos: Juan B. Peruchi contra Oreste Tonolli, hoy Esteban P. Pulavicini, cobro ejecutivo de pesos.

EL JUEVES 23 de Mayo, á las 3 de la tarde, en nuestro hall, Florida 239, Seña, 8 por ciento. Comisión, 2 por ciento. Para visitar el campo, dirigirse en Monte Grande al cochero Silvio Rodríguez.—Giménez Zapiola, Pando y Cía., Florida 239. m9

*EN BELGRANO — PROPIE-*dad, General Paz número 2239 entre Mendoza y Olazabal, á una cuadra de Cabildo. Ubicación excepcional en el centro de Belgrano. Superficie 1240 varas cuadradas, 18.98 varas cuadradas de frente por 45.68 vs. de fondo en un costado y 30 vs. en otro. 33.60 vs. en el contrafrente y un martillo á su favor de vs. 14.72 por 20 vs. Edificio se compone de sala, con mosaicos de cedro, zaguán con mayólica, comedor, cuatro dormitorios, cuarto de baño, cocina económica y á gas, dos piezas de servicio, aguas corrientes, gas, luz eléctrica, etc. Base $ 37.000. A pagar: $ 25.000 a 2 años, interés 7 1|2 por ciento con garantía hipotecaria, el resto al contado.

EL DOMINGO 19 de Mayo á las 3.30 en la misma. Seña 8 por ciento. Comisión 2 por ciento Títulos perfectos. Jiménez Zapiola, Pando y Cía, Florida 239. m12

*EN LA CITY — CORRIEN-*tes 1042-44 y 46. Esplendido terreno con edificio antiguo. A plazos. Dimensiones: 17.64 varas de frente por 75 varas de fondo. Superficie: 1.323 varas cuadradas. Base $ 250 v. c. á pagar: tercera parte al contado, tercera parte á 6 meses y el resto á un año con interés 7 por ciento y pagarés hipotecarios. Excepcional oportunidad para adquirir en pleno centro de la ciudad, en uno de los puntos de mayor valor por el enorme movimiento comercial, un magnífico terreno de dimensiones inmejorables para levantar un edificio que produzca buena y segura renta.

EL JUEVES 23 de Mayo á las 3 p. m. en nuestro hall, Florida 239. Seña 8 por ciento. Comisión 2 por ciento.—Giménez Zapiola, Pando y Cía. m12

## A. Lopez y Cía.

*TERRENO GRANDE EN LA* Loca. A plazos! Sobre Patricios y la ribera, con frente á la calle Santa Rosalía, número 349, frente á la barraca Baleares chov de Juan y José Drysdale) al lado del depósito Santa Rosalía de los establecimientos Gratry, á cien metros de Pedro Mendoza ó sea de la gran ribera de Boca y Barracas. En ese paraje se hallan los grandes depósitos comerciales y las más importantes industrias. Las dimensiones son especialísimas para establecer allí un centro de cualquier especie de división en lotes para casas de renta. Mide 24 varas con 60 centímetros de frente al Sur por 60 varas 60 centímetros de fondo ó sea un total de 1.468 varas cuadradas. Títulos perfectos. Adoquinado pago.

EL DOMINGO 19 de Mayo á las 4 p. m. (sobre el mismo terreno). Sin base. La mitad al contado y la otra mitad á dos años de plazo. Interés 8 o|o anual. Seña 5 o|o. Comisión 2 o|o á cargo del comprador. Más datos Olavarría 396 ó Avenida de Mayo 676.—A. López y Cía. m14

*CASA DE MATERIAL — EN* la Boca. Calle Santa Rosalía 379. Para renta. A pocas varas de la avenida Patricios que le proporcia importancia y porvenir. En Barracas donde las fincas producen más renta que en cualquier otra parte por su proximidad á la ribera y á las importantes industrias de Boca y Barracas. El terreno mide 8x30 de frente al Sur por 31x40 de fondo. Venta ad corpus. Títulos perfectos. El edificio que es de material consta de sala, 6 piezas con sus dependencias, cocina, aguas corrientes, pisos, adoquinado al frente, tranvía por Patricios y por la ribera.

EL DOMINGO 19 de Mayo á las 4 p. m. en la propiedad). Base $ 12.000. Seña 8 o|o. Comisión 2 o|o. Más datos, Olavarría 396 ó Avenida de Mayo 676.—A. López y Cía. m14

## O. E. ACCAME

480—RECONQUISTA—480

*EN EL CENTRO DE FLO-*res, casa Morón 2390 y la esquina de Bolívar y Morón en dos lotes. Edificio de sala al zaguán, cancel, 3 dormitorios, comedor que cuadra el patio, galería, mosaicos, depósitos, pozo, cedro, luz, etc. Su terreno se compone de 10x30 varas. Base, $ 17.000 á largos plazos. La esquina Bolívar y Morón de 10x30 varas. Un lote de 10x30 varas con frente á Bolívia. Base, $ 18 y á pagaderos á largos plazos. Medidas Medeles y la ubicación más preferida de Flores para dista 6 cuadras de Rivadavia, 4 de la estación Flores F. C. O., y 2 de la Avenida Avellaneda. Planos y datos, O. E. Accame.

EL DOMINGO 19 de Mayo, á las 4. m12

*CASA MOCORETÁ 933 y Av-*enida Gaona, adoquinada y con eléctricos 10 por 40 Salón de negocio, 3 dormitorios y dependencias. Frente inmejorable piedra. Produce buena renta y se contrata. Base: pesos 8.500, á plazos. El centro florecisente del Caballito, con buenos edificios e inmediad de vías de comunicación. Próxima á Rivadavia y futura estación del subterráneo. Datos, O. E. Accame.

EL DOMINGO 19 de Mayo, á las 4. m12

*EN EL CABALLITO* — Notable terreno Arenales entre Rojas (adoquinada) y Avenida Caballito. Superficie 655 v. c. base 12 v. c. con mensualidades. A 1 cuadra de Gaona, adoquinada. Datos, O. E. Accame.

EL DOMINGO 19 de Mayo á las 2.30. m15

# Carlos Olmi

*JUDICIAL — EN FLORES* Calle Merlo entre Varela, adoquinada, y Arrotea. 8 metros 66 de frente por 16 m 84 en un lado y 16 m. 27 en el otro. Superficie: (191 varas 16). A 6 cuadras de Rivadavia y pocos pasos de Varela, adoquinada. Base: $ 15 los 0.75 decímetros cuadrados (ó sea la vara cuadrada). Mandato del señor juez de lo civil, doctor Gonzáles del Solar, secretaría doctor Fontana, en la sucesión de don Benito Ríos.

EL DOMINGO 19 de Mayo, á las 2 p. m., sobre el mismo terreno. Seña, 8 o|o. Comisión, 2 o|o. Hay planos. Datos, Carlos Olmi, Reconquista 853. Nota.—Las escrituras, por disposición judicial, se otorgarán ante los escribanos señores Ratto, Pita y Sandullo, Victoria 788. m8

*JUDICIAL, Esquina en Flores*

Tres lotes que forman la hermosa esquina Varela y Lobos, Adoquinada. Donde la edificación compacta, no ofrece un solo claro. A seis cuadras de Rivadavia, 7 de la plaza de Flores y 3 del eléctrico núm. 88. Calles con grandes veredones. Lotes desde 168.48 metros (224.64 varas) hasta 244 m. 25 decímetros (325.66 varas cuadradas). Base, $ 15 los 75 decímetros cuadrados (ó sea la vara cuadrada). Mandato del señor juez de lo civil, doctor González del Solar, secretaría doctor Fontana, en la sucesión de Benito Ríos.

EL DOMINGO 19 de Mayo, á las 3 p. m., sobre los mismos terrenos. Seña, 8 o|o. Comisión 2 o|o. Hay planos. Datos, Carlos Olmi, Reconquista 853. Nota.—Las escrituras, por disposición judicial, se otorgarán ante los escribanos señores Ratto, Pita y Sandullo.

*JUDICIAL — DARWIN 1532*

(Antes 1126) entre Gorriti y Cabrera. Finca de una habitación, pozo y w. c., 7 metros 99 (9 varas 22) de frente, por 19 metros 60 (34 varas 17) de fondo en un lado y 20 metros (24 varas 64) en el otro (317 varas cuadradas, 16 centiváras). A una cuadra del adoquinado. 12, 17, 23 y 24 y otros tranvías pasan por Gurruchaga y Godoy Cruz á tres cuadras de la finca. Tasación: pesos 4.286.68. Base 2|3 partes: pesos 2.857.12. Mandato del señor juez civil doctor González del Solar, secretaría Fontana, en la testamentaría de don Salvador Ferrari.

EL DOMINGO 26 de Mayo á las 2 p. m. en la misma finca. Seña 8 o|o. Comisión 2 por ciento. Datos.—Carlos Olmi, Reconquista 853. m9

*Judicial, E. UNIDOS 3682.*

— Finca calle Estados Unidos 3682 al 90, entre el bulevar Baedo y Colombres, 10.39 metros (12 varas) de frente al Norte por 17.32 metros (20 varas) de fondo en un lado y 17 metros 37 cs. (20 varas 05) en el otro. (240 varas cuadradas 30 centiváras). 4 habitaciones, cocina y w. c. Por Baedo pasan el 42, 19 y 23. Por Colombres el 73. Terreno ideal. Barrio de constante valorización. Calles adoquinadas y aguas corrientes. Tasación ínfima pesos 35.000. Base 2|3 partes: pesos 10.000. Puede visitarse de 3 á 5 p. m.

EL DOMINGO 26 de Mayo á las 4. p. m. en la misma finca. Mandato del señor juez civil doctor N. Canales del señor secretaría Fontana, en la testamentaría de don Salvador Ferrari. Seña 8 por ciento. Comisión 2 por ciento. Datos.—Carlos Olmi, Reconquista 853. m9

*JUDICIAL — PROPIEDAD*

A plazos. Se deducirá del precio de compra una hipoteca de $ 15.200 á favor del Banco "El Hogar Argentino", pagadera en 16 años, en cuotas mensuales de $ 132, 17 cs., amortización é intereses comprendidos. Valentín Gómez 845, entre Gallo y Bustamante. Barrio urbanizado. Calle adoquinada, cloacas y eléctrico 26 en la puerta. A una cuadra de Corrientes con eléctrico, doble vía, 2 del Mercado Proveedor y 8 de la estación Once. Produce 195 $ mensuales de renta, 8 metros 66 cms. de frente (16 varas) por 24 metros 31 de fondo (23.07 varas). Superficie cuadrada: 200.70 varas cuadradas. 6 habitaciones y oficinas. Tasación: 27.937 $. Base, 2|3 partes: $ 18.624.67. Mandato del señor juez civil doctor Seeber, secretaría doctor Goyena, en la sucesión Giuditta Schettino de Ferrari-grano.

EL DOMINGO 26 de Mayo á las 3 de la tarde, en la misma finca. Las escrituras, por disposición judicial se otorgarán ante el escribano señor Prudencio F. Negri, Rivadavia 620. Seña, 8 por ciento. Comisión, 2 por ciento. Datos, Carlos Olmi, Reconquista 853. U. T. 3290 (Avenida).

*JUDICIAL — PALERMO —*

Terreno Humboldt entre el No. 2020 y 2036, casi esquina Nicaragua. 7.80 m. por 26.49 (18.36 v. c. varas). A 5 cuadras de Santa Fe. Base $ 20 el metro. Juez Doctor Seeber, secretaría Cabrera, juicio, Ferro con el propietario del terreno.

EL DOMINGO 19 de Mayo á las 8.30 p. m. en el terreno. Seña 8 o|o. Comisión 2 o|o. Datos, Carlos Olmi, Reconquista 853. m10

*JUDICIAL — EN LINCOLN*

215 hectáreas 60 áreas 19, en Arenaza, F. C. O. El saldo de la estancia "La Esperanza" en lotes. Base $ 150 la hectárea.

EL DOMINGO 19 de Mayo á las 3 p. m. en el Hotel Brachi, en Lincoln. Orden del señor Juez de Mercedes, Dr. Arechavala, secretaría Gomez, en la sucesión Kelly. A cuenta del precio, el 10 o|o. Comisión 2 o|o. Hay planos. Reconquista 853. Véase detalles completos en el "Boletín Oficial" de La Plata, "El Tribuno" de Lincoln y "El Centenario" de Mercedes, F. C. O. m12

*CHARCAS 3431 — A plazos.*

Entre Bulnes y Vidil. Finca sobre calle amplia y tranvía en la puerta. Casa sólida, hecha para edificar altos. Barrio de hermosa edificación. 10 varas de frente por 20 varas 23 cs. en un lado y 18 varas 67 en el otro. 6 habitaciones, oficinas, pozo, gas, patio de mosaicos, zaguán moderno. La plaza, mercado Gilemes, capilla Guadalupe é iglesia del Espíritu Santo, están á una y dos cuadras de la finca. Base, la hipoteca $ 16.000, á 5 meses. Visítese de 4 á 5 p. m.

EL DOMINGO 26 de Mayo á las 3.30 p. m., en la finca. Títulos perfectos. Seña 8 por ciento. Comisión 2 por ciento. Datos—Carlos Olmi, Reconquista 853.

*FINCA EN FLORES.*

Un negocio. Calle Morón 3650, entre San Nicolás y Esperanza, 8 varas 02 de frente al Norte, por 14 varas 91 de fondo, en un lado y 17 varas 37 en el otro; 3 habitaciones, cocina con w. c., con baño y agua corriente. Parral. A 6 cuadras al Norte de Rivadavia, altura 8100, y dos cuadras de Avellaneda con el 99. El adoquinado llega hasta pocos metros de la calle Esperanza y Morón. Barrio completamente edificado. Base, $ 6.000.

EL JUEVES 23 de Mayo (día hábil), á las 3 p. m., en la misma finca. Venta definitiva (sin reserva). Títulos perfectos. Seña 8 o|o. Comisión 2 o|o. Para el visitarse de 1 á 5 p. m. Está desocupada. Hay cuidador. Datos, Carlos Olmi, Reconquista 853. m16

## Pedro Basso

*JUDICIAL — EL DOMINGO* 26 de Mayo. Por orden del señor juez de 1o civil de la capital don Juan Carlos Lagos, y como perteneciente á la testamentaría de don Juan Bautista Nicolini, las siguientes propiedades y en el orden siguiente:

LA 1.—Un galpón en el contrafrente que compuesto su terreno de 4 metros 66 centímetros de frente al Oeste por 33 metros 40 centímetros de fondo en el costado Norte y 34 metros 40 centímetros en el costado Sur y su edificio es portón de entrada y un altillo de material, dos habitaciones, cocina, letrina en el contrafrente de madera de 8 metros 25 cent. por 10 metros 40 centímetros, ciclos rasos de yeso, patio empedrado, un parral, zarzo de hierro. El piso de las piezas y del galpón son de propiedad del locatario. Base de venta, $ 1.666.64.

A LAS 3 P. M. Casa calle Mauro 3965, á dos cuadras del bulevar Corrientes, de 9 metros de frente al Este por 31 metros 91 centímetros de fondo costado Sur, 30 metros 61 cent. costado Norte y en el edificio es de 4 habitaciones, comedor que cuadra el patio, gabinete delante de las piezas, dos cuartitos, un cuarto á baño de madera, w. c., 3 cuartitos al medio, un pozo de agua con bomba, patios de mosaico del país, planos de cemento y rejas de hierro galvanizados. Base de venta, $ 5.000. Las escrituras serán otorgadas por el escribano señor Manuel Pasel, por orden de juez. Todo comprador entregará el 5 por ciento como parte de precio y 2 por ciento de comisión. Datos, secretaría del doctor Argentino Oeyhan, Talcahuano, 550, piso, tribunales ó al martillero, Arenales 1658, U. T. 1021, Juncal. m10

## F. P. Bollini & Cía.

Bolívar 120

*SEMANALES — LOS MAR-*TES á SABADOS: plantas; los JUEVES, muebles, los VIERNES, mercaderías varias, á las 2 p. m. perm.

*JARDIN LA BRISA, DEL se-*ñor Francisco Trotto, en Flores, calle Argerich 81 (esq. Rivadavia), 10.000 rosales injertos en variedades rainiogadas, 1.000 jazmines (cartuxes y de Cabo Inferno), 1.000 malvones en varios tamaños, cycas, phylodendrums, cocos y un variado surtido de plantas de adorno, dos piezas desmontables, de madera de 4 por 4 y 2 por 4, un tanque para 2.000 litros, glorietas, etc. Se rematarán.

EL DOMINGO 19 de Mayo á las 2 p. m. Comisión al comprador 10 o|o.—F. P. Bollini y Cía. m12

*FRUTALES Y PLANTAS DE* adorno, variado surtido en Duraznos, ciruelos, cerezos, granados, higueras, todo injerto y clasificado, de 2 años, plantas para patios, parques, etc.

EL SABADO 18 de Mayo á las 2 p. m. en nuestra casa, Bolívar 120. Comisión á los compradores el 10 o|o. m15

*JUDICIAL, MUEBLES, HE-*rramientas, motor eléctrico, caja hierro gran tamaño, máquina escribir, tornillos, fornos, tipitos y demás, se rematarán.

EL VIERNES 17 de Mayo á las 2 p. m. en nuestra casa, Bolívar 160. Orden del señor juez de primera instancia, doctor Raimundo Naveira y pertenecientes á la sucesión de don Antonio Queyroy. Comisión 10 o|o.

## Arturo R. Arrigorria

*CASA BULEVAR TRIUNVI-*rato 2150 (adoquinado) entre avenida Gral. Cano y del Cuerpo, con el tranvía á Villa Urquiza (ida y vuelta) al frente y donde convergen todas las líneas Lacroze y líneas 88 y 95 del Anglo Argentino. Sobre el andén actual de la estación F. Lacroze (Chacarita) del F. C. C. B. A. en combinación con el Entrerriano, en la que en breve será levantada la gran estación central de estos ferrocarriles, es que contribuirá á la valorización que ya se por sí tiene la propiedad en este paraje el más alto de la capital y que cuenta con las hermosas avenidas del Campo, Forest y Colegiales y que mayores perspectivas ofrece para la inversión de capitales. El edificio se compone de siete habitaciones, balaustrada, mosaicos, bomba á presión, material y construcción sólida, sobre terreno de 10 varas de frente por 50 varas de fondo (las que están comprendida una hipoteca de pesos 12.000 que continúa la propiedad y que podrá ó no cargar el comprador.

EL DOMINGO 19 de Mayo á las 4 p. m. sobre la misma. Títulos perfectos. Seña 8 por ciento. Comisión 2 o|o Más datos San Martín 92. U. T. 4878, Avenida.—Arturo R. Arrigorria. m14

## Esteban Bonorino

*BOMBAS, ENTRETELA,* gambrunas, lonas de lana, lámparas, hierro galvanizado, modistas, dependientas, cintas, blocks de papel, pedas para refrescar, cuellos celuloid, relojes, confeccionar, cuellos celuloid, relojes, confeccionar, cintas de seda Pompadour, plumas, fantasías, bolsitos, agujas. Averías. Con intervención del agente de seguros y por cuenta de quien corresponda. En seguida, sombreros de varias clases, cortinas, 200 cajones hojalata, arados, bañaderas, velas para coches, tapados, artículos de almacén y ferretería. En mi casa Bolívar 326.

EL VIERNES 17 de Mayo á las 2 de la tarde, procederé á la venta á dinero al contado. Seña 30 o|o. m15

## Julio A. Oca

*JUDICIAL — EL LUNES 20* de Mayo á la 1 p. m. de todas las existencias de la fábrica de calzado, calle Rivadavia 5154, pertenecientes al concurso fordado á don Pedro Varani y por orden del síndico liquidador señor Eugenio Martínez y cuyos autos tramitan ante el juzgado del doctor Estrada, secretaría doctor Ramírez. Detalle en parte: botas, botitas, zapatos, gran surtido en hormas, charoles, cabritillas, carneros, tirantes para botines, tacones de cabritilla y celuloid, máquinas y varias máquinas de coser de hierro etc., etc. Seña en cada lote. Comisión 10 por ciento. Más datos al martillero Lavalle 1283.—Julio A. Oca. m13

# MADERO & POSSE

Martillero: FLORENCIO MADERO

# PASADO MAÑANA

## La quinta de Varangot

# EN BELGRANO

# El Dgo. próximo

A LAS 2 P. M.

## Madero & Posse

Martillero: Florencio Madero

*LA QUINTA DE VARANGOT*

—En Belgrano, dividida en 16 lotes, Echeverría esquina Vidal, á 3 cuadras de la Avenida Cabildo é igual distancia de la estación Belgrano (R.), á plazos y con verdaderas facilidades de pago.

EL DOMINGO 19 de Mayo, á las 2 de la tarde, en la misma propiedad.

DETALLE

LOTE 1 (Echeverría 2717)—10x57.58 vs. Superficie, 575.74 v. c., entra en este lote una pieza de material y un galpón de cinc.

LOTE 2 (sobre Echeverría)—10x57.58 varas. Superficie, 575.98 v. c.

LOTE 3—(Id id id id), 10x57.61 varas. Superficie, 576.20 v. c.

LOTE 4—(Id id id id), 10x57.63 varas, contrafrente 9.07. Superficie, 540.03 v. c.

LOTE 5—(Id id id id) 11x19.33 varas. Superficie, 212.81 v. c.

LOTE 6—(Id id id), 11x19.40 varas. Superficie, 213.07 v. c.

LOTE 7 (esquina Echeverría y Vidal), 18.53x19.47 varas. Superficie, 360.83 varas cuadradas.

LOTE 8—(Id id), 20.25x10.11 varas. Superficie 792.23 v. c., entra en este lote el hotel de dos pisos, con 14 habitaciones, recientemente refaccionado, pintado y empapelado. Listo para habitar.

LOTE 9 (sobre Vidal), 9.572x41.454 varas. Superficie, 396.81 v. c.

LOTE 10—(Id id), 9.572x41.454 vs. Superficie, 396.81 v. c. Base, $ 50 la vara cuadrada.

CONDICIONES DE PAGO — 10 por ciento al firmar la boleta en el acto del remate, posesión inmediata; 30 por ciento al escriturar, dentro de los 30 días de la venta, 60 por ciento restante en 4 anualidades de 15 por ciento cada una con el 7 por ciento de interés. Comisión, 2 por ciento. Escrituras por la escribanía de don Leandro García (hijo). Tranvías números 31, 34, 35, 36, 37, 38, 88, 97 y Lacroze. Planos, informes y más datos, en nuestro escritorio, Avenida de Mayo 605. U. T. 638 (Avenida).—Madero y Posse. v17

# Muebles ingleses flamantes

# COLOSAL REMATE

El más grande y de mayor valor efectuado hasta hoy en la Capital

## ¡¡80.000 $ EN MUEBLES!!

Introducidos directamente de LONDRES

Solidez, distinción, elegancia.

SIN BASE

AL MEJOR PRECIO

v17

*INMEDIATAMENTE DE ter-*minada la venta del hotel y terreno de la quinta de Varangot, que realizaremos el domingo 19 de Mayo, procederemos á vender, al contado y al más alto precio, el lujosísimo mueblaje que adorna dicho hotel de 19 piezas, salas, comedor, fumoir, bundle, hall, dormitorio, etc., cuyo detalle no lo damos, por razón de que los interesados, sólo pueden darse cuenta de su valor visitando la casa. Cada pieza obedece á un estilo, la última expresión en solidez y elegancia.

EL DOMINGO 19 de Mayo á las 4 p. m. y días subsiguientes á las 8 de la noche, Vidal 2025 esquina Echeverría. Catálogos en nuestro escritorio avenida de Mayo 605. Madero y Posse. v17

*EN BELGRANO — CASA VI-*dal 1859, entre Echeverría y Suárez, á 1 cuadra de la avenida Crámer y á 3 de la estación Belgrano (R.), barrio alto. Lo más central de Belgrano. Compuesta de sala, escritorio, vestíbulo, 3 dormitorios, comedor, baño, pieza de servicio, aguas corrientes, luz eléctrica, gas, etc., en terreno de 16 por 50 varas. Base 40.000 pesos. Hipoteca pesos 25.000.

EL DOMINGO 19 de Mayo á las 4 p. m. en la misma propiedad. Títulos perfectos. Seña 16 o|o. Comisión 2 o|o. Más detalles á nuestro escritorio Avenida de Mayo 605. —Madero y Posse. v17

## Arturo R. Arrigorria

*CASA BULEVAR TRIUNVI-*rato 2150 (adoquinado) entre avenida Gral. Cano y del Cuerpo, con el tranvía á Villa Urquiza (ida y vuelta) al frente y donde convergen todas las líneas Lacroze y líneas 88 y 95 del Anglo Argentino. Sobre el andén actual de la estación F. Lacroze (Chacarita) del F. C. C. B. A. en combinación con el Entrerriano, en la que en breve será levantada la gran estación central de estos ferrocarriles, es que contribuirá á la valorización que ya de por sí tiene la propiedad en este paraje el más alto de la capital y que cuenta con las hermosas avenidas del Campo, Forest y Colegiales y que mayores perspectivas ofrece para la inversión de capitales. El edificio se compone de siete habitaciones, balaustrada, mosaicos, bomba á presión, material y construcción sólida, sobre terreno de 10 varas de frente por 50 varas de fondo (las que están comprendida una hipoteca de pesos 12.000 que continúa la propiedad y que podrá ó no cargar el comprador.

EL DOMINGO 19 de Mayo á las 4 p. m. sobre la misma. Títulos perfectos. Seña 8 por ciento. Comisión 2 o|o Más datos San Martín 92. U. T. 4878, Avenida.—Arturo R. Arrigorria. m14

## Esteban Bonorino

*BOMBAS, ENTRETELA,* gambrunas, lonas de lana, lámparas, hierro galvanizado, modistas, dependientas, cintas, blocks de papel, pedas para refrescar, cuellos celuloid, relojes, confeccionar, cintas de seda Pompadour, plumas, fantasías, bolsitos, agujas. Averías. Con intervención del agente de seguros y por cuenta de quien corresponda. En seguida, sombreros de varias clases, cortinas, 200 cajones hojalata, arados, bañaderas, velas para coches, tapados, artículos de almacén y ferretería. En mi casa Bolívar 326.

EL VIERNES 17 de Mayo á las 2 de la tarde, procederé á la venta á dinero al contado. Seña 30 o|o. m15

## Juan M. Perfumo

*LIBRERIA, CIGARRERIA Y* Juguetería, calle Chacabuco 1020.

EL VIERNES 17 de Mayo, á las 2 de la tarde, remataré lo siguiente: armazones, mostradores, vidrieras, estantes niqueladas para vidrieras, espléndido surtido de cigarrillos de todas marcas, fósforos Victoria, Estrella y otras, tabacos, boquillas, cigarreras, pipas, libros de colegio, cuadernos, blocks librotas, lápices, lapiceras, plumas, papel, sobres, tinta, tarjetas postales, etc., etc., juguetes varios, lozas, cristales y un sin fin de artículos que no se detallan por su extensión; en conjunto 3.000 pesos á quemar por cualquier precio. Seña, en cada lote á satisfacción del martillero. Más datos á mi escritorio, Bolívar 1556. m15

## Benito Boero y Cía

*REMATE NAVAL — IMPOR-*tante y sólida chata de fierro denominada "Primer Centenario" porte 220 toneladas, su calado 6 pies, buque valioso de primer orden. Mide eslora 24 metros, manga 7.10, puntal 2.38, construcción de fierro y materiales de primera clase.

EL DOMINGO 19 de Mayo á las 3 p. m. A bordo del mismo. Frente á los bomberos, Boca, donde pueden inspeccionarlo los que tengan interés, por orden de su dueño venderemos, sin base y con facilidades de 1|2 al contado y 1|2 á 12 meses de plazo con el 7 o|o de interés anual, la espléndida embarcación mencionada, una de las mejores para el trabajo del puerto, diques y Riachuelo con todos sus útiles y enseres necesarios listo para trabajar en seguida. Títulos de primer orden. Seña 8 por ciento. Comisión 4 o|o. Informes, Almirante Brown 1455, Boca.—Benito Boero y Cía. m14

## Martín Bisañez

*CAFE, BAR Y RESTAURANT

# M. A. D.

## Manuel Alvarez Drago

Casa central: 165 Perú 165. U. T. 1768. Avenida. Coop. Telef. 4802, Central—Sucursal en Flores: Rivadavia 6180. U. T. 398 (Flores).

*AL NORTE—PRECIOSO LOTE*, Espinosa entre Paramario y Paysandú. A una cuadra de la Avenida San Martín y del tranvía y una de la estación. Excepcionalmente ubicado. Mide 10 por 35 varas. Base para vender, 9 $ vara cuadrada. Más datos, M. Alvarez Drago.

EL DOMINGO 19 de Mayo, á las 2 p. m. m12

*EN FLORES — PRECIOSA* casita, en 2 lotes, Caracas y Páez, adoquinándose, frentes S. y E. La esquina libre de ochava, tiene 193.26 v. c. y el lote frente á Páez 11 por 15.18 varas, ó sean 166.98 v. c. Situación preferida, cerca de las avenidas y tranvías. Venta forzosa. Más datos, M. Alvarez Drago.

EL DOMINGO 19 de Mayo, á las 4 de la tarde. m12

(Transferido)

*EN FLORESTA — BUENA* casita Acassuso 5875, entre Polo y Fonrouge. Mide 10 varas por 39.20, con 2 lindas piezas, cocina y demás comodidades. Base para vender, $ 4.000. Barrio completamente edificado y á un paso de Rivadavia y de los tranvías. Más datos, M. Alvarez Drago, Perú 165.

EL DOMINGO 19 de Mayo á las 2 p. m. m13

(Transferido)

*EN FLORESTA — LINDO terreno* Acassuso entre Polo y Fonrouge. Base 5 pesos v. c. Mide 10 varas por 39.20, frente al Norte, lindando con la casa número 5875. Más datos.—M. Alvarez Drago, Perú 165.

EL DOMINGO 19 de Mayo á las 2 p. m. m13

*EN VILLA NORBERTO* — Estación Domselaar F. C. S. Los últimos 209 lotes del gran remate anterior. En 60 mensualidades, sin interés. Base pesos 1.50, por mes el lote, con orden terminante de liquidar hasta el último lote. Nuestra venta realizada de 800 lotes sobre los mismos terrenos, es la mejor demostración de la buena calidad de esta tierra, que regalaré porque es forzoso liquidar el negocio. Unico desembolso, 3 mensualidades y el 2 por ciento de comisión y otras 3 al retirar la libreta. Una vez pagadas 20 mensualidades se otorgará el título definitivo ante el escribano, señor Enrique H. del Valle. Más datos y planos.—M. Alvarez Drago.

EL SABADO 18 de Mayo á las 8 p. m., en mi casa central, Perú 165. m14

*MUEBLES — LOS MIERCOLES* á la 1.30 remata de muebles y mercaderías en nuestro salón, Perú 165. Se anticipa dinero sobre muebles á rematar. v31

## Tassano y Palacio

**103 *REMATE FERIA en NAVARRO.***

EL VIERNES 17 de Mayo á la 1 p. m. remataremos 300 novillos; 150 vacas gordas, 400 vacunos al corte; 280 lanares gordos. m13

## Roque Pasini

Martilleros: Tassano y Palacio

*EN LAS HERAS — EL DOMINGO* 19 de Mayo á las 12.30 efectuaré mi 38 remate feria en mis propias instalaciones con 1.600 novillos, vacas, vaquillonas, novillitos y vacunos al corte. Varios lotes potros. Por más datos á mi escritorio, U. T. 15.—R. Pasini. m16

## Agustín S. Gamba y Cía.

# HOY VIERNES 17

á las 2 p. m.

**11 espléndidos padrillos percherones**

**50 caballos de tiro**

**varias procedencias**

En nuestra casa Belgrano 2644.

*EL VIERNES 17 DE MAYO* á las 2 p. m. en nuestra casa, Belgrano 2644, remataremos: m16

**10 *POTROS ESPECIALES*** de muy buen origen y marca entre los cuales hay algunos muy recomendables, remataremos

EL VIERNES 17 á las 2 p. m. m16

**10 *POTROS LIVIANO, LINDOS TIPOS,*** procedentes del Saladillo, remataremos

EL VIERNES 17 á las 2 p. m. m16

**80 *CABALLOS DE TIRO Y*** silla de varias procedencias, entre los cuales hay varios muy recomendables, remataremos

EL VIERNES 17 á las 2 p. m. m16

**80 *YEGUAS VARIOS TIPOS*** y demás que no se detallan, remataremos

EL VIERNES 17 á las 2 p. m.—Agustín S. Gamba y Cía. m16

## Lanús y Cía.

Martillero: Ignacio Zubillaga

*EN GENERAL RODRIGUEZ* (F. C. O.) 78a. remate feria de hacienda generales

EL VIERNES 17 de Mayo á la 1 p. m. Oportunamente detalles. Pedidos de local é informes á nuestro escritorio B. Mitre 544 ó en General Rodríguez á nuestro socio señor E. L. Manny (U. T. núm. 11.—Lanús y Cía. m13

*LIQUIDACION COMPLETA* de las haciendas, útiles y enseres y arrendamiento en remate del establecimiento "La Florida", situado á 2 leguas de la estación Vedia (F. C. P.) Por división de condominio.

EL MIERCOLES 22 de Mayo á las 2 y 30 p. m. procederemos á la venta de las haciendas vacuna, lanar y yeguariza del citado establecimiento, de acuerdo al detalle siguiente:

| | |
|---|---|
| 240 | vacas mestizas, Durham, de muy buena clase, con |
| 240 | terneros al pie, hijos de toros puros por cruza. |
| 200 | vacas secas, mestizas Durham, |
| 235 | vaquillonas mestizas Durham de 2 y 1/2 y 1 y 1/2 años. |
| 60 | novillos mestizos Durham de 3 y 1/2 años. |
| 110 | novillos mestizos Durham de 2 y 1/2 años. |
| 24 | novillitos mestizos Durham de 1 y 1/2 años. |
| 85 | bueyes mestizos Durham, aptos para el trabajo. |
| 25 | toros Durham, puros por cruza. |
| 25 | yeguas, la mayor parte de tiro. |
| 17 | caballos de silla y tiro. |
| 106 | ovejas para consumo. |
| 50 | carneros Lincoln, de campo. |

Comisión á cargo de los señores compradores. En vacuno: 4 ojo. En yeguarizo 6 ojo. En útiles 10 oo.

Momentos antes de dar principio á la venta de las haciendas procederemos al arrendamiento en remate del citado establecimiento La Florida, compuesto de 1076 hectáreas de buen campo para cría, 6 invernadas divididas en seis potreros con molinos y tanques australianos, 350 hectáreas han sido sembradas de avena que se encuentra en excelentes condiciones para pastoreo. El término del arrendamiento será por un año y el pago se efectuará por semestres adelantados, pudiéndose exigir garantía á satisfacción. Comisión 2 ojo á cargo del arrendatario.

Notas: Para visitar el establecimiento y revisar las haciendas ocurrir al señor Omar Alvares Hayes, hotel Brasileño, estación Vedia. Los útiles que se ofrecerán en venta estarán á la vista el día del remate. Los señores compradores tendrán ocho días de plazo improrrogables para retirar los animales que compren.

Horario de trenes: Salida de la estación Retiro á las 8.30 a. m., pudiendo regresar en el día por el tren nocturno que pasa por Vedia á las 12.40 a. m. Más datos á nuestras oficinas, Mitre 544 (U. T. 2480 Central). m13

# Adolfo Bullrich y Cia.

**CAMPOS**

*EN GENERAL RODRIGUEZ* y Moreno.—Sobre la línea del ferrocarril Oeste. A una hora de la capital. En plena zona de tambos, invernadas y chacras. Dos magníficas fracciones de campo en arrendamiento. Parte de los conocidos establecimientos La Estrella, en General Rodríguez y El Rincón de Alvarez, en Moreno. Contratos hasta el 31 de Diciembre de 1914, en las condiciones generales de prácticas. Las fracciones á arrendarse son las siguientes: En el establecimiento La Estrella en General Rodríguez, á 15 cuadras de la estación, un lote de 305 hectáreas, 22 áreas y 44 centiáreas, que forman el potrero conocido por de Arbeleche, está dividido en 5 potreros, con población de cuatro piezas, cinco y madera, un galpón de cinc, 4 jagüeles, corrales é instalaciones completas como para un tambo, un pequeño cuadro de alfalfa y tiene en uno de sus costados el río de las Conchas, con aguada permanente. Base, $ 28 la hectárea al año. Otro lote de 337 hectáreas, 48 áreas, que forman el potrero conocido por del Pampa, con población de 4 piezas de material, arbolada y 3 jagüeles. Base, $ 29 la hectárea al año. En Moreno á 1 legua de la estación, 146 hectáreas, 45 áreas y 27 centiáreas, con frente al camino general que va de Moreno á General Rodríguez, forma el lote núm. 9 del establecimiento El Rincón de Alvarez. Está dividido en dos potreros, tiene una población y un jagüel. Base, $ 30 la hectárea al año.

EL MIERCOLES 22 de Mayo, á las 3 de la tarde, en nuestra casa Florida 269 y 273. Para visitarlo puede ir en cualquiera de las estaciones mencionadas donde los cocheros los conocen y en las mismas estancias proveerán de planos y demás pormenores. El que resulte arrendatario, deberá ofrecer una fianza personal ó en efectivo á satisfacción del propietario y entregar en el acto del remate el 5 por ciento como seña y el 2 por ciento de nuestra comisión sobre el total de la operación. Por datos y planos á nuestra casa, Florida 269 y 273.—Adolfo Bullrich y Cia. m7

*LOS CAMPOS DE CHAÑAR*, en San Luis—Lindando con la colonia Martín de Loyola. A siete leguas de las estaciones La Gama y La Unión (F. C. O.), ramal de Bugual á Colonia Alvear. 6.341 hectáreas que forman parte del lote VII de la sección 17a. Campos muy conocidos en esa zona, entre colonias y grandes establecimientos, con agua buena á cinco metros y en algunos parajes á sólo dos y medio metros como puede comprobarse en la población de Víctor Funes, que se halla en el mismo campo. En cinco lotes de 1.256 hectáreas, 94 áreas y 71 centiáreas, á 1.231 hectáreas, 34 áreas y 17 centiáreas, uno de ellos cruzado por el camino que va de la colonia Martín de Loyola á la de Cochinguingan. Base de venta, 35 pesos la hectárea, á pagar mitad al contado, cuarta parte á seis meses y cuarta parte á un año de plazo sin interés.

EL LUNES 20 de Mayo, á las 3.30 de la tarde, en nuestra casa, Florida 269 y 273. Linda al Norte con Eduardo B. Madero; al Sur, con Anchorena; al Este, con este último y la colonia El Milagro, y al Oeste con la colonia Martín de Loyola y el resto de los campos de El Chañaral. Además se hallan inmediatas las colonias Castex y Cobiahuinguican, esta última bien conocida y que constituye un exponente de la riqueza de esa región que desde hace pocos años viene actuando tan excelentemente entre las zonas productoras de esa provincia. Los interesados en ir á inspeccionarlas pueden hacerlo por la estación La Unión (F. C. O.). Dirigiéndose á la casa de comercio del señor Juan C. Fiholietto, quien proporcionará medios para revisarlas. Las escrituras en caso de resultar más de un comprador, se otorgarán por ante la oficina del escribano señor Dermindo Quiroga, de San Luis. En el acto del remate se exigirá el 5 por ciento á cuenta de precio y el 2 por ciento de nuestra comisión.—Adolfo Bullrich y Cía.

*UN GRAN TERRENO — EN* barrio moderno que se embellece día á día con nuevas construcciones. A cuatro cuadras de la Avenida Rivadavia, á igual distancia del Parque Centenario, con varias líneas de tranvía y á sólo doce cuadras de la plaza y estación Once de Septiembre. Calle Potosí entre Gazcón y Rawson, con adoquinado próximo á 22.54 varas de frente al Norte, por 73.30 varas de fondo en el costado Este y 71.11 varas en el del Oeste, teniendo 32.55 varas en el contrafrente. Se presta admirablemente para subdividir ó construir allí una gran construcción de renta, depósito, corralón, fábrica y quinta industria requiere terreno amplio y ubicación céntrica. En total 1674.86 varas cuadradas que se rematarán en un lote con la ínfima base de 30 pesos la vara cuadrada á pagar mitad al contado y mitad á un año de plazo con garantía hipotecaria y 7 por ciento de interés anual.

EL VIERNES 17 de Mayo, á las 3 de la tarde, en nuestra casa, Florida 269 y 273. Exigiremos el 8 por ciento á cuenta y el 2 por ciento de nuestra comisión.—Adolfo Bullrich y Cía. m14

*JUDICIAL. — UNA GRAN* fracción de tierra en la zona Sur del municipio, sobre la Avenida Coronel Roca. Los terrenos que en el plano del municipio figuran á nombre de don Antonio Canciello. Comprende una superficie total de 40.603 metros 48 decímetros cuadrados ó sea varas cuadradas 34.140.55. Base de venta, $ 1 los 75 decímetros de metro cuadrado ó sea la vara cuadrada.

EL MARTES 21 de Mayo, á las 3 de la tarde, en nuestra casa, Florida 269 y 273, por orden del señor juez de primera instancia doctor U. J. Padilla, en el juicio seguido por los señores Segundo Fernández y Cía. contra don José Martínez Guma, que tramita por la secretaría á cargo del doctor Enrique Aguilar. El terreno mide 125 metros 37 centímetros de frente al SE. sobre la Avenida Coronel Roca; 131 metros en su contrafrente al NO.; 358 metros 31 centímetros al NE. y 338 metros 88 centímetros al SO., cuyas medidas encierran una superficie de 42.482 metros 98 centímetros cuadrados, de lo que debe deducirse una fracción en conjunto de 15 metros de ancho por 125 metros 10 centímetros de largo ó sean 1879 metros 50 decímetros cuadrados, vendida á la Compañía General de Ferrocarriles de la Provincia de Buenos Aires y que atraviesa dicha fracción, quedando en consecuencia reducida la superficie que se enajena á la extensión antes citada de 40.603 metros 48 decímetros cuadrados que lindan por el frente al SE. con la Avenida Coronel Roca, al fondo con Juan Antonio Figueroa, hoy José Soldatti, y la vía del ferrocarril de la compañía citada; al NE. con la misma compañía también y el lote 2 del señor José M. Lastra y al SO. con la citada compañía también y el lote 1 de los señores Oblotta, Torrello y Cía., siendo hoy el propietario de estas últimas las citadas el señor Antonio L. Agrelo. Al comprador se exigirá el 8 por ciento á cuenta de precio y el 2 por ciento de nuestra comisión.—Adolfo Bullrich y Cía. m9

*ARRENDAMIENTO DE "LA* Montonera", en el Pilar, 2.290 hectáreas, 73 áreas y 43 centiáreas de campo riquísimo para agricultura ó ganadería que forman parte del establecimiento "La Montonera" en el partido del Pilar, distante 8 cuadras de la estación Empalme, del F. C. Central Buenos Aires (tranvía núm. 31) 30 cuadras de Pilar F. C. P. y 35 de Cardales, F. C. C. A. Tierras fértiles, aptas para todos los destinos, inmejorables para quintas, huertas, granjas, tambos é invernadas, por su inmejorable calidad y por su proximidad á la capital y estaciones de embarque, siendo de notar que la producción que se cargue en la estación Empalme entra directamente al mercado de Abasto, con estimable ahorro de tiempo y conservación del producto. El campo se encuentra desocupado, habiendo sido arado y explotado desde hace veinticinco años con ganadería únicamente. Completamente libre de abrojo. Arrendamiento en 18 lotes de 25 á 400 hectáreas, con bases que varían entre 18 y 45 pesos moneda nacional la hectárea al año, por el término de cuatro años, pagadero por semestres anticipados.

EL JUEVES 23 de Mayo, á las 3 de la tarde, en nuestra casa, Florida 269 y 273. Las fracciones en arrendamiento lindan con el río Luján, y señores Carabassa, Padilla, Ibarra, Juan Apendino, José Basilio, Aguilar, Ponce, Cisneros Alvarez, Larrea, Rosa Lencina, Juan Barguetto, B. Etcheverry, Pedro A. Costa, Kirpe, Collazo, viuda de Colleti, Etchart y Arroyo Cortito, cruzando este último varios lotes, así como el F. C. Córdoba y Rosario y los caminos á Campana, estación Empalme y Pilar. Todos los lotes tienen salida á los caminos mencionados, estando en su mayoría alambrados y existiendo en muchos de ellos mejoras consistentes en poblaciones, montes, molinos, etc. El que tegulo arrendatario deberá presentar una fianza personal ó en efectivo á satisfacción de los propietarios. En el acto del remate exigiremos el 5 por ciento de seña que se descontará al abonarse el primer semestre y el 2 por ciento de nuestra comisión sobre el total de la operación. Planos con detalles pueden solicitarse por correo ó personalmente, en nuestra casa, Florida 269 y 273. Buenos Aires.—Adolfo Bullrich y Cía. m4

*LOS CAMPOS DE ALFALFA.*—Las tierras más indicadas para su cultivo. Dentro de la zona Oeste de la provincia de Buenos Aires. Para tambos, invernadas ó chacras. 1491 hectáreas en el partido de Carlos Pellegrini, en el kilómetro con la Pampa, á sólo 20 cuadras de la estación Catriló y 30 de Ivanowski, de la línea del ferrocarril Pacífico. Fraccionamiento en 29 lotes con opción y superficies que varían entre 71 hectáreas y 171 hectáreas cada uno. Hay parte de ellos alfalfados y otros sembrados con avena, cuya calidad evidencia la clase superior del suelo. La fracción está totalmente alambrada exteriormente teniendo además líneas interiores que sirven de límite á los lotes, de suerte que hay muchos de ellos que están cercados en todo su perímetro. Hay en el campo 4 Molinos Agar Cross de 12 pies con tanques australianos de 3.000 litros y bebidas de chiporro y una población, estando cruzado por tres calles de 15 y 16 metros de ancho que dan acceso á los distintos lotes. La venta se hará con opción y base uniforme de $ 170 la hectárea con ventajosas condiciones de pago, pues cada lote reconoce una hipoteca de más ó menos $ 75 en bonos provinciales á favor del Banco de la Provincia, cuyo servicio se hace en las mismas condiciones de los cédulas nacionales, es decir á por ciento de interés, 1 por ciento de amortización, y 2 por ciento de comisión, 6 sea 4 por ciento al año, pagadero por semestres anticipados. El excedente entre la hipoteca y el precio de compra podrá hacerse 1/4 parte al contado, 1/4 parte á un año, 1/4 parte á 2 años y 1/4 parte á 3 años de plazo garantido con segunda hipoteca y con 7 por ciento de interés anual.

EL LUNES 27 de Mayo, á las 3 de la tarde, en nuestra casa, Florida 269 y 273. Los campos en venta lindan con los señores Oscar Romero, José María Ausemondi, J. M. Iturrigorro, Echeverry, Dryedale y J. Viale Del Carril. Son de lo mejor de esa región, por la excelente calidad de su suelo, apto para todo cultivo como por sus aguas que son riquísimas y se hallan á muy poca profundidad. Su proximidad á la estación Catriló completan de las líneas del Pacífico y Oeste, permite el transporte de la producción rápida y económicamente con gran beneficio para el productor. Esta circunstancia y las ventajosas condiciones que se ofrecen para el pago, constituyen el mejor elogio que pueda hacerse de esta operación que recomendamos muy especialmente á agricultores, invernadores y tamberos que con un reducido desembolso podrán hacerse propietarios capitalizando así las sumas que hoy invierten en arrendamientos. A los tamberos en primer término invitamos á inspeccionar el campo y apreciar las ventajas que la zona ofrece para el desarrollo de la industria lechera, teniendo en cuenta que hay establecidas ya en esos parajes varias cremerías para elaborar la producción que se obtenga. Para ir á visitarlo, conviene hacerlo por Catriló, donde hay toda clase de elementos á disposición en la estancia El Carmen, al señor J. M. Inurrigarro, quien facilitará planos y detalles completos. A los compradores exigiremos el 8 por ciento á cuenta y el 2 por ciento de nuestra comisión. Las escrituras serán otorgadas por ante el escribano Santiago Rocha, con la oficina en la calle Chacabuco 91.—Adolfo Bullrich y Cía. m15

# HOY

## Un gran terreno

Potosí entre Gazcón y Rawson

1.638 varas cuadradas. Base, $ 30 la vara cuadrada, mitad al contado y mitad á un año de plazo, con 7 o/o de interés.

**Hoy, á las 3 p. m.**

En nuestra casa.

**Adolfo Bullrich y Cía.**

*EN LA COLONIA GENERAL* Roca, en Río Negro. Las chacras números 200 y 201, con una superficie total de 195 hectáreas. Distan 2.000 metros de la estación finisca Ibáñez (en construcción) y 9000 metros de la estación Río Negro. Tienen alambrados propios en su perímetro y están divididas en 4 potreros, contiene una casa de 4 piezas techada de cinc, con ramada, gallinero, jaguel con balde volcador y represa de 10.000 litros. Otra población de dos piezas, techo de cinc, corrales, etc. Hay unas treinta hectáreas desmontadas y preparadas para riego artificial con probabilidades de conseguir este año el agua suficiente del canal de la Cooperativa de Irrigación. Existen unas 40 hectáreas alfalfadas, dos hectáreas con plantíos de frutales y unos 10.000 pies de viña. Base de venta, 220 pesos la hectárea, á pagar mitad al contado y mitad en dos cuotas iguales á 6 y 12 meses de plazo, con garantía hipotecaria y 8 por ciento de interés anual.

EL LUNES 27 de Mayo á las 3 de la tarde, en nuestra casa, Florida 269 y 273. Pueden ir á visitarse por la estación Río Negro, dirigiéndose allí al sr. Ernesto Rodiz, señor Lorenzo Formiga ó Laurino Bonacchi, indistintamente, quienes facilitarán informes. Exigiremos el 8 por ciento á cuenta de precio y el 2 por ciento de nuestra comisión. Pidan planos en nuestra casa.—Adolfo Bullrich y Cía. m15

*JUDICIAL — PARTE DEL* establecimiento La Selva, en Dolores, 4686 hectáreas, 86 áreas, 24 centiáreas y 38 decímetros cuadrados que forman parte del establecimiento conocido por La Selva, rifando con el ejido de Dolores. En 15 lotes de 221 hectáreas, 11 áreas y 93 centiáreas, á 477 hectáreas, 04 áreas y 07 centiáreas, tasadas desde 75 á 125 $ moneda nacional la hectárea, y con la base del 50 por ciento de la tasación. La venta se realizará

EL MARTES 11 de Junio, á las 3 de la tarde, en nuestra casa, Florida 269-273, por orden del señor juez de primera instancia, en lo civil y comercial de la provincia de Buenos Aires, doctor Rodolfo A. Gumes, en los autos sucesorios de don Ignacio García Cuerva que tramitan por la secretaría Panelo. Se visita por Dolores, donde es muy conocido. Planos, pueden solicitarse por correo ó personalmente en nuestra casa, Florida 269 y 273.—Adolfo Bullrich y Cía. m15

*CHACRAS EN LUJAN — Inmediatas al pueblo y sobre la vía del ferrocarril Oeste.* Arrendamiento en remate de 18 chacras de 9 á 27 hectáreas de superficie cada una, todas cultivadas con alfalfa de corte. Forman parte del campo que fué de Sprugeon muy conocido por su excelente clima, que permite aplicarlo á cualquier destino. Dista sólo 3 1/2 kilómetros de Luján y 3 de Jáuregui (F. C. O.) y una hora y minutos de la capital. Son las tierras más aparentes para cultivos intensivos, pequeños alfalfares, quintas de verduras, criaderos de aves y todo cuanto requiera tierra fértil y mercado de consumo inmediato. Se arrendarán por el término de cuatro años á empezar desde Junio próximo, con base uniforme de $ 55 la hectárea al año.

EL MIERCOLES 22 de Mayo, á las 3 de la tarde, en nuestra casa, Florida 269 y 273. Hay en una de los lotes una población de seis piezas de material, galpón, pozo, etc. El arrendatario podrá dedicar el campo á cualquier cultivo con excepción del lino. Todos los lotes tienen salida al paso á nivel sobre la vía por calles interiores dejadas exprofeso. Para visitarlo se va por Luján; el trayecto de la estación al campo se recorre en 15 minutos. A los que resulten arrendatarios se exigirá 5 por ciento en seña y 2 por ciento de nuestra comisión sobre el total de la operación, la que deberán garantir con fianza personal ó en efectivo á satisfacción del propietario. Planos é informes en nuestra casa.—Adolfo Bullrich y Cía. m7

*JUDICIAL — EL CAGUANE* en Bartolomé Mitre (antes Arrecifes)—A 10 cuadras de la estación Capitán Sarmiento, á 3 y 1/2 horas de Buenos Aires. 2.391 hectáreas, 45 áreas y 05 centiáreas, en una de las regiones que posee los más ricos campos del Norte de la provincia. Fraccionamiento en 45 lotes con superficies que varían entre 36 y 81 hectáreas entrando el casco de la estancia y tres puestos. Los campos son todos de pastos naturales de lo mejor para agricultura, sin desperdicio alguno, uniformes en calidad y en condiciones de producir los más altos cinco en cualquier destino que se le aplique. Venta en lotes con opción de uno á otro 6 á varios. Tasación 550 pesos la hectárea. Base, dos terceras partes, ó sean 366.67 pesos la hectárea. Al contado.

EL MIERCOLES 5 de Junio, á las 3 de la tarde, en nuestra casa, Florida 269 y 273, por orden del señor juez de primera instancia doctor Ulndislao J. Padilla, secretaría del doctor Fox, en los autos testamentarios de don Ramón Ucrosa. El Caguané está limitado en parte y además atravesado por el arroyo de su nombre, ha sido modificado y embolsonado por el agrimensor señor Lacoumete, habiéndose dejado las calles necesarias para dar acceso á los respectivos lotes. El conjunto linda arroyo Caguané por medio con don Antonio Maldonado, con Juan Duggan, calle en medio con don Tomás Gil, Francisco Exortier, Luis M. Somoza y Dolores Urioste de Casares. Puede visitarse por la estación Capitán Sarmiento, donde hay toda clase de comodidades. La condición de la venta que las escrituras se otorgarán en la siguiente forma: las de los lotes del 1 al 20 inclusive por ante el escribano señor Emilio Rebullida y por ante el escribano señor Bignasle las de los lotes del 21 al 45. La posesión se dará inmediata, el campo está desocupado. Los compradores deberán abonar en el acto del remate el 8 por ciento á cuenta de precio y el 2 por ciento de nuestra comisión. Planos pueden solicitarse en nuestra casa ó en el mismo establecimiento. Para ver el expediente ocurrir á la secretaría del doctor Fox en el palacio de justicia.—Adolfo Bullrich y Cía. m16

*JUDICIAL — LA ELVIRA,* en Bartolomé Mitre (antes Arrecifes). Un excelente retazo de campo aparente para chacra, cabaña ó invernada. Está situado á sólo 15 cuadras de la estación Capitán Sarmiento y comprende una superficie total de 84 hectáreas y 37 áreas que lindan con campo de don Pedro Dinis, Julián Pérez, Balbina R. de Urioste y Domingo F. Martínez. Tasado á razón de 50 pesos la hectárea. Base de venta, 366.67 pesos la hectárea. Al contado.

EL MIERCOLES 5 de Junio, á las 3 de la tarde, en nuestra casa, Florida 269 y 273, por orden del señor juez de primera instancia doctor U. J. Padilla, secretaría Fox, en los autos testamentarios de don Ramón Urioste. El campo puede visitarse por la estación Capitán Sarmiento, en la cual hay toda clase de comodidades. Las escrituras deberán firmarse por ante el escribano señor Emilio Rebullida. A los compradores se les exigirá en el acto del remate el 8 por ciento á cuenta de precio y el 2 por ciento de nuestra comisión. Por planos á nuestra casa.—Adolfo Bullrich y Cía. m17

**ANIMALES - FERIAS**

*PADRILLOS Y YEGUAS* Hackney. Padrillos y yeguas Hackney y Hackney-Mangra, de tiro, solo y en yunta, y mansos de abajo, para cría ó para adiestrar, procedentes del establecimiento San Martín, en Cañuelas (F. C. S.), de la sucesión de Vicente L. Casares.

EL MARTES 21 de Mayo, á las 2.30 de la tarde, en nuestro patio, San Martín 254, donde estarán en exhibición desde el viernes 18.—Adolfo Bullrich y Cía. m14

*YEGUAS PERCHERONAS*—23 yeguas percheronas inscriptas en el registro preparatorio, procedentes del establecimiento San Miguel, en Pergamino, F. C. C. A., propiedad de los señores José L. Ocampo é hijos.

EL VIERNES 17 de Mayo á las 3.30 de la tarde, en nuestra casa, San Martín 254, donde están en exhibición.—Adolfo Bullrich y Cía. m7

# EL TREN

## Para el remate de yeguarizos en Chascomús, sale de Constitución mañana á las 7.10 a. m.

ADOLFO BULLRICH & Cía.

*1240 VACUNOS DURHAM y* 500 lanares en el Azul, 29 remate feria de haciendas generales en las instalaciones de la Sociedad Rural del Azul, F. C. S. se rematarán

EL MIERCOLES 22 de Mayo á las 12 m. Pedidos de local y otros informes á nuestra casa, Florida 269 y 273 ó á nuestro representante en el Azul señor Luis Lier. Los concurrentes de esta capital tienen tren de Constitución la víspera á las 2.50 p. m. Comisión 2 o/o al comprador y 2 o/o al vendedor en vacuno y lanar y 3 o/o de cada parte yeguarizo y reproductores. Adolfo Bullrich y Cía. m16

# HOY

## Percherones de Ocampo

1 yegua pura de pedigree y 22 yeguas inscriptas en el registro preparatorio, procedentes del establecimiento "San Miguel", en Pergamino, propiedad de los señores José L. Ocampo é hijos.

**HOY, á las 2.30**

En nuestra casa, San Martín 254

**Adolfo Bullrich y Cía.**

*1.380 NOVILLOS TIPO FRIGORIFICO,* 7.000 lanares y 150 yeguarizos. Hacienda vacuna de alta mestización Durham, lanar mestizo Lincoln y yeguarizo tiro pesado y liviano, existentes en el establecimiento La Merced, distante media legua de la estación Quequén, F. C. S.

DETALLE

| | |
|---|---|
| 600 | novillos de 2 y 3 1/2 años, mochos, de tipo frigorífico, carne gorda y gordos. |
| 600 | id 3 años, mochos, tipo frigorífico, carne gorda. |
| 100 | id 2 1/2 años, mochos, muy buen estado, invernada. |
| 80 | id 4 y 5 años, gordos. |
| LANAR— | |
| 500 | capones mestizos Lincoln, 2 dientes y más, en buen estado. |
| 400 | id y borregos, buen estado, invernada. |
| 3500 | ovejas, incluso borregas de 2 dientes |
| 1700 | borregos y borregas, en dos lotes. |
| 200 | ovejas para cría, majada de la estancia. |
| 100 | lanares al corte. |
| YEGUARIZO— | |
| 148 | animales yeguarizos, incluso 1 padrillo Hackney, yeguas con crías, potros y potrillos de tiro pesado y liviano. |

La venta se efectuará

EL DOMINGO 19 de Mayo, á la 1 p. m. en el mismo establecimiento, con las haciendas á la vista y clasificadas en lotes, después de un almuerzo campestre.

Los interesados que deseen revisarlas pueden hacerlo desde ya, dirigiéndose al encargado del establecimiento, Sebastián Salvatierra. Los concurrentes de esta capital, tienen tren en Constitución á las 7.10 a. m. que llega á Quequén á las 9.50 a. m. De Necochea hay tren el día del remate, á las 7.50 a. m. Los concurrentes de Ayacucho tienen tren el mismo día á las 5.05 a. m., que pasa por Balcarce á las 7.17 y por Lobería á las 8.44. De Tandil sale tren la víspera á las 9.50 p. m. que llega á Ayacucho á las 11.10 p. m., donde pernoctarán, para tomar en la mañana del domingo el tren que va de Buenos Aires y pasa á las 5.05. De Bahía Blanca sale tren la víspera á las 10.25 a. m., pasa por Borrego á las 12.37 p. m. y llega á Tres Arroyos á las 3.02 p. m., de donde sale á las 3.15 p. m., para llegar á Lobería á las 6.58 p. m. donde podrán pernoctar y tomar el tren que sale á las 8.48 del domingo para Quequén. En Quequén habrá coches para conducir á los interesados al establecimiento. Comisión 4 o/o á cargo de los compradores.—Adolfo Bullrich y Cía. m14

*65 PADRILLOS Y POTROS* Shires puros, Clydesdales especiales, Percherón muy buenos, yeguas Morgan, especiales.

DETALLE:

| | |
|---|---|
| 5 | padrillos Shires puros, notables animales origen Negrette del señor Schennan, bien reconocidos. |
| 10 | potros Shires puros, muy especiales del mismo origen, que los anteriores. |
| 15 | potros Clydesdale especiales del mismo origen. |
| 15 | potros Percherones, especiales, del establecimiento Santa Felisa de la sucesión del señor Agustín Roca. |
| 15 | yeguas Morgan especiales grandes trotadoras del establecimiento San Ta Felisa de la sucesión del señor Agustín Roca. |
| 6 | caballos Clydesdale, especiales, mansos de tiro garantidos de tres años. |

Se rematarán

EL DOMINGO 19 de Mayo á las 2.30 p. m. en el local Cabildo 70, recomendamos á nuestros clientes este sobresaliente lote de animales puros y como única ocasión para adquirirlos en remate, los cuales estarán desde el jueves en exhibición. Otros informes al señor Agustín Barcena en el mismo local ó en nuestro escritorio, Florida 269 y 273.—Adolfo Bullrich y Cía. m16

*560 YEGUARIZOS EN CHASCOMUS*—En nuestro segundo remate-feria de hacienda yeguariza, en el local de la Sociedad Rural de Chascomús, F. C. S., de acuerdo con el siguiente detalle:

| | |
|---|---|
| 80 | potros de tiro pesado. |
| 75 | potros de tiro liviano. |
| 50 | yeguas de tiro pesado. |
| 25 | potrancas de tiro pesado. |
| 200 | yeguas de tiro liviano. |
| 120 | caballos de tiro y silla. |
| 5 | mulas. |

incluso muy buenas yuntas y caballos y yeguas para arado, mansos de tiro y silla, potros mestizos de carrera, 10 pura sangre, 10 pura sangre de pedigree, mestizo árabe y yeguas Anglonormando y Hackney, procedentes de Vivot, F. U. Casalins y E. C. Dale.

EL SABADO 18 de Mayo, á las 12 m. Pedidos de local y otros informes, á nuestra casa, Florida 269 y 273 ó á nuestro representante en Chascomús, señor Guillermo Mc. Innes. Los concurrentes de esta capital tienen tren de Constitución el mismo día á las 7.10 a. m.—Adolfo Bullrich y Cía. m15

**VARIOS**

*PALCO en el COLON.* El abono al palco número 20 del teatro Colón, con 4 entradas, correspondiente á las funciones del 2o. turno de la actual temporada. Se rematará con la base de 5.000 pesos moneda nacional, reservándose el vendedor sus derechos de abonado para la sucesiva. EL VIERNES 17 de Mayo, á las 3.30 p. m. en nuestra casa, Florida 269 y 273.—Adolfo Bullrich y Cía. m16

## Lorenzo Arrieu

*EN 25 DE MAYO, F. C. S.* 21 remate feria.

EL 19 de Mayo de 1912 á la 1.30 p. m. en las instalaciones del señor Domingo I. Pellegrini. Venderé: 800 vacunos, lanares y yeguarizos. Consignaciones: 250 novillos mestizos Durham 3 años, carne gorda y gordos; 250 vacas mestizas Durham, carne gorda y gordas; 100 bueyes gordos, habiendo lotes especiales; 50 varunos al corte; 50 vaquillonas carne gorda; 100 novillitos 1 1/2 año, buen estado; 100 ovejas especiales en gordura; 4 potros mestizos, 14 caballos de tiro y silla; 10 padrillos Shire puros de 3 1/2 años; hijos de padres importados y yeguas pura por cruza, marca del doctor Guillermo Valdes. Las haciendas se venderán en lotes y condiciones que se estipularán en el acto de la venta. Comisión 2 o/o al vendedor y comprador y 2 o/o á cada parte en yeguarizo y reproductores. Datos é informes á mi escritorio en 25 de Mayo, F. C. S. ó á los señores Gioja Etchart y Patrón, Alsina 547, en Buenos Aires. —Lorenzo Arrieu. v18

## Ayarragaray, Schindler Gowland

Consignatarios de frutos, cereales y ganados, Corrientes 741, Buenos Aires

**EN RIO CUARTO**

PROVINCIA DE CORDOBA

**El Martes 21 de Mayo á la 1 p.m.**

**1063 VACUNOS**

**579 YEGUARIZOS**

*POR VENTA DEL CAMPO* liquidaremos todas las haciendas de propiedad del señor Juan Hunter, existentes en el establecimiento Sol de Mayo.

| | |
|---|---|
| 85 | novillos de 3 años. |
| 172 | novillitos de 2 años. |
| 639 | vacas para cría. |
| 195 | terneros. |
| 2 | bueyes. |
| 17 | toros. |
| 115 | caballos de tiro y silla. |
| 84 | potros Percherón y Clydesdale. |
| 82 | potrillos de 2 años. |
| 80 | Petizos. |
| 285 | yeguas Percherón y Clydesdale. |
| 82 | potrancas de 2 años. |
| 3 | padrillos Percherón y Clydesdale. |
| 3 | burros. |
| 15 | mulos. |

Hacienda de alta mestización y en su mayor parte de una marca. El establecimiento dista dos leguas de la ciudad y para comodidad de los señores interesados se dará un almuerzo antes del remate. Por informes á nuestro escritorio.—Ayarragaray Schindler y Gowland. v21

*EN VILLA SAUZE F. C. O.* Partido de General Villegas.

EL MIERCOLES 29 de Mayo á la 1 p. m. 80o. remate feria de haciendas en general.

| | |
|---|---|
| 400 | novillos de 3 1/2 años Durham buen estado. |
| 200 | novillos 3 1/2 años, tipo frigorífico para invernada. |
| 150 | novillos 3 á 4 años, criollos buen estado carne gorda. |
| 300 | novillos 2 años, mochos Durham, buen estado. |
| 500 | novillos de 2 1/2 años

RISSO & PATRON

CASA FUNDADA EN 1879

537—B. MITRE—537

CASAS

*¡ FLAMANTES CASAS DE 2* pisos, Billinghurst núms. 2515 al 25. Entre las Avs. Las Heras y Alvear. Su posición á importancia las exime de elogio. Construídas á todo costo con la distribución y confort de las viviendas modernas. Miden, la 1a., 13.80 v. fte. con 304.33 v. c. Base, $ 30.000, y la 2a., 10 v. fte. con 207.21 v. c. Base, 30.000 $. Producen respectivamente $25 y $20 $. Constan de hall, sala, escritorio, 3 dormitorios, comedor, baño con sus artefactos, pieza servicio cocina económica y de hornallas, excusado, patios y galerías. Lucen balcones de hierro forjado celosías metálicas, cancel de cristales, zaguanes y escaleras con revestimientos de mármol, vidrios ingleses en los vestíbulos, mosaicos extranjeros y americanos en las entradas y patios, cielos rasos de yeso decorados, papeles de lujo, carpintería de cedro, pisos de pino de tea, azulejos, instalación luz eléctrica, cloacas internas y aguas corrientes. Visítense de 2 á 4. Más datos, Bmé. Mitre 537.—RISSO PATRON y Cía.

EL DGO. 18 de Mayo, á las 3.30. m12

*CASA Av. LAS HERAS* 590— Preciosa posición. Rodeada por los bulevares Pueyrredón, Alvear, Callao y Santa Fe. A pocos metros del notable edificio de la Facultad de Derecho y próximas á las soberbias mansiones que se levantan en la antigua quinta de Hale y que está llamado á ser el barrio aristocrático de la "high-life" bonaerense. Mide 10 por 27. Base, pesos 40.000, dándose la 1/2 á 2 años de plazo y 7 o/o de interés. Perfectamente construída. Frente imitación piedra, compuesta de sala, escritorio, vestíbulo, 4 dormitorios, comedor, despensa, sótano, baño, w. c. y cocina con agua caliente. En el piso alto hay 2 habitaciones con escalera interna de acceso, excusado y terraza. Cielos rasos de yeso decorados, celosías y carpintería de cedro, empapelados, pisos tea, umbrales mármol, instalación de luz eléctrica, y cloacas. Está en perfecto estado de aseo y se entrega llave en mano. Más datos, B. Mitre 537.—RISSO-PATRON y Cía.

EL DGO. 19 de Mayo á las 4.30. m12

*MEJICO 1910|12 — FINCA* de 2 pisos. A 100 mts. de las Avs. Entre Ríos y Belgrano. Próxima á la plaza del Congreso. Barrio de gran movimiento comercial y preferido para vivienda de familias pudientes. Mide 9 por 30. Base pesos $5.000, á plazos. Cada casa se compone de sala, 3 dormitorios, comedor, baño, pieza de servicio, cocina, w. c., cielos rasos de yeso, celosías, pisos de tea, mosaicos en patios y galerías, cloacas, etc. Más datos, B. Mitre 537.—RISSO PATRON y Cía.

EL DGO. 19 de Mayo á las 3. m12

*PROPIEDAD, A 35 MTS. DE* la Av. Santa Fe Malabia 2461. Parada excepcional, rodeado de lujosas viviendas, plaza Italia y los tranvías eléctricos de Palermo. Mide 9 por 45. Base, 30.000 $, dándose 15.000 $ á 2 años de plazo. Ofrecen 250 $. Con decoraciones, mayólicas, mosaicos, mármoles, vidrios ingleses, empapelados, celosías y carpintería de cedro cielos rasos yeso y pisos de tea. Distribución: sala, vestíbulo, 4 amplios dormitorios, baño y w. c., pieza de sirvientes, cocina, pileta, semisurgente con molino y árboles frutales. Llave en mano y en perfecto estado. Visítese. Más datos, B. Mitre 537.—RISSO-PATRON y Cía.

EL DGO. 19 de Mayo, á las 3. m12

*EN BELGRANO — A 100 metros* de la estación Colegiales F. C. R. y del tranvía eléctrico. Lujosa casa. Ofrece 2950. Base $ 27.000 á 5 años de plazo y 7 o/o de interés. Mide 10 por 35. Edificio sólido y bien construído, preparado para altos. Hermosa vereda con jardín. Frente imitación piedra con dos balcones. Distribución: amplio hall, sala, 3 dormitorios, comedor, baño completo, cocina con económica, 2 piezas altas, una para estudio y otra de servicio, pileta, gran sótano con estantes de madera, pisos pino tea, cielos rasos yeso decorados, empapelados finos, galería, celosías, pozo semisurgente con motor eléctrico, instalación de arañas y artefactos eléctricos en toda la casa y que entran en la venta, mosaicos, etc.; reuniendo en conjunto todo el confort de las construcciones modernas y la facilidad de pago la pone al alcance hasta del pequeño capitalista que podrá adquirir casa propia, con la perspectiva de que una vez transcurrido ese plazo valdrá cuatro veces más del valor pagado. Visítese de 2 á 4. Más datos, B. Mitre 537. (Sección Belgrano).—RISSO PATRON y Cía.

EL DGO. 19 de Mayo, á las 3. m13

*CASA DE FAMILIA — CAR-*los Calvo 2765. Calle de 20 mts. de ancho, con arbolada y eléctricos. Próxima á las Avs. Independencia y San Juan. Barrio de construcciones modernas. Mide 10 por 39.75. Base, 25.000 $, inclusive 14.000 cédulas nacionales. Edificio sólido y perfectamente construído, compuesto de sala con balcones, vestíbulo, 4 dormitorios, comedor, baño y w. c.; 2 piezas de servicio, cocina, lavadero en los patios, cielos rasos de yeso, celosías, pisos de tea, mosaicos en patios y galerías, cloacas, etc. Más datos, B. Mitre 537.—RISSO PATRON y Cía.

EL DGO. 19 de Mayo á las 3. m12

*CASA DE NEGOCIO Y FA-*milia, Gorriti 740-44, circunscripta por las avs. Canning, Rivera y Honduras. Adoquinado y eléctrico para todos los rumbos. Mide 9.81 por 42. Base, $ 25.000. Reconoce una hipoteca de $ 7.220.15, con la que cargará el comprador, si lo desea. El edificio de frente imitación piedra se compone de sala negocio con sótano, 6 habitaciones, comedor, pieza de servicio, cocina y excusado. Mosaicos en la vereda, zaguán y patios; umbrales mármol, cielos rasos yeso, pisos tea, semisurgente y gas. Más datos, B. Mitre 537.—RISSO-PATRON y Cía.

El DGO. 19 de Mayo, á las 2.30. m13

*PROPIEDAD EN FLORES—* Camacuá 671 entre Montes y Lobos. Base 18.000 pesos, incluso 11.000 cédulas. Mide 10 de frente por 46.76 varas de fondo. Su edificio se compone de sala, escritorio, vestíbulo, comedor, 3 dormitorios, cuarto de baño, pieza para servicio, cocina y w. c., patio cubierto, cielos rasos de yeso, pisos de tea, carpintería de cedro, mosaicos y demás detalles. Edificada en cal y con frente imitación piedra, adoquinado pago, rodeado de vías de comunicación para todas partes y de grandes casas de familia. Más datos, B. Mitre 537.—RISSO PATRON y Cía.

EL DGO. 19 de Mayo á las 4. m12

*CASA BIEN SITUADA, SAN* José 1494 y Pavón. Muy próxima á la plaza, estación Constitución y gran Av. Entre Ríos. Con eléctricos al frente y en todas direcciones. Barrio de familias, edificación moderna y de extraordinario movimiento comercial. Base 10.000 pesos. Con puerta cancel de cedro y cristales, sala, antesala, 3 dormitorios, baño, pieza para servidumbre, cocina y excusado. Cielos rasos de yeso, pisos de tea, mosaicos. Más datos, B. Mitre 537.—RISSO PATRON y Cía.

EL DGO. 19 de Mayo á las 4. m12

*ENTRE AVENIDAS—2 AM-*plias casas de renta. Bulevar Dorrego 2697 al 2697. A 100 mts. de las Avs. Cabildo y Güemberg, con doble vía de eléctricos. Miden 11.54 por 40, más ó menos. Base 14.000 pesos cada una. Sus edificios sólidos y bien construídos constan de 8 habitaciones, comedor, baño, cocina, etc. Barrio progresista, en el que se están levantando hermosas construcciones. Más datos, B. Mitre 537. (Sección Belgrano).—RISSO PATRON y Cía. B.

EL DGO. 19 de Mayo á las 4. m12

*CASA HABITACION CON* 7.400 cédulas. Darwin 1421 y Gunyanas Contigua á la Av. Rivera, pavimentada y con doble vía de eléctricos. Superficie 185 v. c. Base, 10.000 pesos, inclusive el gravamen. Muy bien edificada, preparada para altos, frente imitación piedra, sala, escritorio, vestíbulo, 2 dormitorios, comedor, baño y w. c., con revestimientos, pieza de servicio, pileta, patio, terraza, celosías, carpintería de cedro, cielos rasos de yeso decorados, pisos pino tea y demás detalles de una casa bien distribuída. Más datos, B. Mitre 537.—RISSO PATRON y Cía.

El. DGO. 19 de Mayo á las 3. m12

*PROPIEDAD, A 35 MTS. DE* la Av. Santa Fe Malabia 2461. Parada excepcional, rodeado de lujosas viviendas, plaza Italia y los tranvías eléctricos de Palermo. Mide 9 por 45. Base, 30.000 $, dándose 15.000 $ á 2 años de plazo. Ofrecen 250 $. Con decoraciones, mayólicas, mosaicos, mármoles, vidrios ingleses, empapelados, celosías y carpintería de cedro cielos rasos yeso y pisos de tea. Distribución: sala, vestíbulo, 4 amplios dormitorios, baño y w. c., pieza de sirvientes, cocina, pileta, semisurgente con molino y árboles frutales. Llave en mano y en perfecto estado. Visítese. Más datos, B. Mitre 537.—RISSO-PATRON y Cía.

EL DGO. 19 de Mayo, á las 3. m12

*EN LO MAS VALIOSO DE* Belgrano. Espléndida casa, bajos y altos, Avenida Cabildo 1681 y 1687 casi esquina á Vitreyes. Base 42.000 pesos á largos plazos. Después detalles. Más datos, B. Mitre 537. (Sección Belgrano).—RISSO PATRON y Cía.

EL DGO. 26 de Mayo á las 4. v18

## TERRENOS

*4 TERRENOS EN FLORES-*ta A plazos. Yerbal entre Víctor Hugo y Moliere y Víctor Hugo entre Yerbal y vía del F. C. O. Base 12 $ v. c. Sus superficies varían de 400 á 800 v. c. Distan 50 mts. de la estación Villa Luro y de la Av. Rivadavia con doble vía de eléctricos. Condiciones de venta: lotes 3 y 4 reconocen una hipoteca de 2.500 pesos cada uno; lote 2, manzana 7, reconoce 3.000 pesos y lote 8, manzana 3, 2.000 pesos. Todas estas hipotecas son á razón de 10 o/o de interés y chancelables en cualquier época. Más datos y planos, B. Mitre 537.—RISSO PATRON y Cía.

EL DGO. 19 de Mayo á las 2.30. m12

*PRECIOSA ESQUINA Y UN* lote lindero. Av. Olazábal y Donado, con tranvía eléctrico al frente y á solo 100 metros del bulevar Monroe. Sin base. La esquina mide 17.70 por 15.20 y el lote 10 por 19. Por sus medidas especiales se prestan para edificar casas de renta. Situación ventajosa, preferida para la construcción de viviendas modernas. Más datos, B. Mitre 537. (Sección Belgrano).—RISSO PATRON y Cía.

EL DGO. 19 de Mayo á las 2. m12

*TERRENO EN FLORESTA* á 40 mts. de la Av. Rivadavia. Donizetti entre Rivadavia y Chel. Falcón. Mide 9.24 por 52.09. Base 12 pesos v. c. pudiendo pagarse: 1/3 parte al contado, 1/3 á 6 meses y 1/3 á 1 año con pagarés hipotecarios y 8 o/o. Barrio totalmente edificado y de gran porvenir. A un paso del adoquinado y tranvía eléctrico. Más datos, B. Mitre 537.—RISSO PATRON y Cía.

EL DGO. 19 de Mayo á las 3. m12

*FRENTE A LOS TALLERES* de Liniers. 4 terrenos sobre las calles Bodoya y Urdaneta entre Yerbal y vía del F. C. O. Sus superficies varían de 248 á 400 varas Base $ 9 v. c. á plazos, reconociendo los lotes 130, 131, 139 y 124, cuarenta mensualidades de 28.75, 41.55 y 62 $, respectivamente. El excedente de estas mensualidades será al contado. Están á pocos metros de la Av. Rivadavia (adoquinada) y del tranvía. Barrio muy edificado y de inmenso porvenir. Más datos y planos, B. Mitre 537.—RISSO PATRON y Cía.

EL DGO. 18 de Mayo á las 2. m13

*HERMOSO LOTE EN UR-*quiza. Frente á la plaza General Zapiola y con eléctrico. Acha entre Juramento y Mendoza. Sin base. Mide 12 por 20. Medidas especiales para construir un petit hotel ó casa de renta. Paraje completamente edificado y de construcciones modernas. Más datos, B. Mitre 537 (sección Belgrano).—RISSO PATRON y Cía.

EL DGO. 19 de Mayo á las 3. m12

*EN SALTA — DE 1.150.000* varas cuadradas. Las últimas grandes fracciones de terreno que quedan sin lotear en las calles Belgrano, Huayquiña y Castrelli. En la parte Norte y Oeste de la ciudad. Lo mejor ubicado y más alto. Inmediatos á los cuarteles de la región militar. Próximos á la estación que se construye en la calle Caseros y á la que en breve se construirá perteneciente al ferrocarril á Huayquiña. Con empedrado y luz eléctrica. Á 2 cuadras y agua corriente á los 100 metros. El tranvía eléctrico en construcción actualmente, pasará por la parte Sur y Norte, ligando el centro de la ciudad con la plaza de Armas y el gran parque 20 de Febrero. La venta de estos terrenos se efectuará en 6 fracciones. Base ínfima pesos 0.10 la vara cuadrada. El lote No. 1 reconoce una hipoteca de 14.000 pesos m|n al 6 por ciento de interés con vencimiento el 15 de Mayo de 1914. Los lotes 3, 4, 5 y 6 reconocen en conjunto una hipoteca de 90.000 pesos m|n pagaderas por mensualidades de 3.000 pesos, m|n al 6 por ciento de interés á partir del mes de Junio del corriente año y terminan en Noviembre de 1912. Los lotes 1 y 2 se venden libres de calles de 12 vs. Los compradores cargarán con estas hipotecas. El excedente de precio que se obtenga sobre las hipotecas se abonará en la siguiente forma: 20 por ciento al contado y el resto en 8 años, divididos en 8 partes iguales con 6 por ciento de interés por semestres vencidos y con pagarés hipotecarios. Los interesados podrán obtener mayores datos y planos en Bartolomé Mitre 537, donde tendrá lugar el remate.—RISSO PATRON Y Cía.

EL MARTES 28 de Mayo á las 4 p. m.

## CAMPOS

*LOS AFAMADOS CAMPOS* de la Pampa. La Matanzilla, en Mendoza, departamento San Rafael, sección III, lote 4, parte de la fracción III, 5.625 hectáreas de riquísima tierra. Sin base y con facilidades de pago. En bien conocida la importancia de ese región por la fertilidad de sus tierras aptas para toda clase de cultivos. Sus pastos naturales de gran engorde y agua excelente á una profundidad de 4 á 6 metros. Existen dos proyectos de ferrocarriles, aprobados uno del Oeste que saliendo de Telen llegará hasta Meridiano X, y el otro de San Rafael que irá al Neuquen y Chosmalal, pasando por el campo. Está situado á ocho leguas más ó menos del límite de la Pampa Central, y cruzado por el camino carretero que va de Chosmalal á G. Acha. El pago podrá efectuarse tercera parte al contado y el resto á 1 y 2 años con 8 por ciento de interés y garantía hipotecaria. Títulos de primer orden. Más datos y planos en nuestro salón de ventas, B. Mitre 537, donde se efectuará el remate.—RISSO PATRON y Cía.

EL MIERCOLES 12 de Junio, á las 4. m14

**Nota — En todas las ventas exigiremos del comprador el 8 o/o de seña y el 2 o/o de comisión, (sin excepción).**

**RISSO-PATRON & Cía.**

## Atilio Balduzzi

*VILLA VIRGINIA — ESTA-*ción del Viso, ferrocarril Central Córdoba, cuyos servicios se inaugurarán el 15 de Mayo próximo. 400 lotes en 100 mensualidades sin interés, saldo de los 750 lotes vendidos y parte edificados, sobre los mismos andenes de la estación. El mejor paraje de toda la línea del trocha angosta, por su altura y de seguro y rápido porvenir.

EL DOMINGO 26 de Mayo, á la llegada del tren gratis que saldrá de la estación del Retiro, F. C. C. Córdoba, á la 1 p. m. Base $ 4 por mes el lote, pagadero: 1 mensualidad como seña, otra, al retirar la libreta y las restantes en el Banco Familiar del 1 al 15 de cada mes. Títulos perfectos, á disposición de los interesados. Comisión 2 o/o. Planos y boletos, á mi escritorio. Corrientes 729.—Atilio Balduzzi. v18

*IBERA 1989, A TRES CUA-*dras de la estación Núñez y á dos cuadras del tranvía número 85, propiedad cuyo edificio se compone de dos piezas, en terreno de 8 por 45 varas.

EL DOMINGO 19 de Mayo, á las 4 de la tarde, en la misma propiedad, venderé con la base de pesos 4.500, entrando el edificio. Títulos perfectos. Seña 8 por ciento. Comisión 2 por ciento. Más datos á mi oficina, Corrientes 729. m14

CALVO ERNESTO

*EN BELGRANO—EN 60 ME-*ses, Juana Azurduy, Moldes y Vidal, 8 lotes incluso dos esquinas. Situación notable. Terrenos muy altos. Tendidos de tranvías, á menos cuadras del bulevar Cabildo, á media cuadra de la escuela. Unicas facilidades que podrán compulsarse con tales facilidades. Dimensiones inmejorables.

EL DOMINGO 26 de Mayo, á las 3.30 p. m., venderé estos terrenos pagaderos en 60 mensualidades sin interés. No exigirá una mensualidad y mil comisión de 2 por ciento en el acto del remate y dos mensualidades al firmar el boleto en mi escritorio, dentro de los ocho días de mi venta. Posesión inmediata. Títulos perfectos. Se otorgarán á los doce meses por ante el escribano González Iné. Informes y planos, en mi escritorio, Rivadavia 545.—Ernesto Calvo. m12

*EN BELGRANO, MONROE* 3360 al 88. A plazos. Magnífica casa recién construída, frente imitación piedra. Dos entradas. Gran salón para negocio de 9x7.20 metros, cuatro dormitorios, gran comedor, cuarto de baño, cocina, patios, w. c., etc., etc. Edificación moderna toda en cal, sobre terreno de 525 v. c. Tirantería de hierro, preparada para altos. Llaves en mano. Puede visitarse.

EL DOMINGO 19 de Mayo, á las 3.30 de la tarde, en la misma, venderé esta propiedad con base de $ 20.000, pagaderos mitad al contado y mitad á un año de plazo con 7 por ciento de interés trimestre adelantado. Seña $ por ciento. Comisión, 2 por ciento. Informes, Rivadavia 545.—Ernesto Calvo. m13

*EN BELGRANO, SUPERI-*or 1274, entre Arredondo y Loreto. A plazos. A cuatro cuadras de la estación Colegiales, una de los tranvías 89 y 97 y dos cuadras del número 96. Terreno de 20.80 varas de frente por 40.80 de fondo. Con cuatro piezas en material, cocina, parral, frutales, etc., eléctrica.

EL DOMINGO 19 de Mayo, á las 3.30 de la tarde, en la misma propiedad. Base, pesos 8.000, pagaderos tercera parte al contado, tercera á seis y tercera á doce meses, con 7 por ciento de interés, trimestre adelantado. Seña, 8 por ciento. Comisión, 2 por ciento. Informes, Rivadavia 545.—Ernesto Calvo. m13

# TOMAS F. BLANCO

**S. Martín 22—U. T. 4876 Avda.**

Transferido para el martes 21 de Mayo

*EN MONTE GRANDE* — Frente al parque del señor Chimondeguy. En 80 mensualidades, 18 fracciones de quinta. Base pesos $ por mes. Sin interés. Superficie de 675 á 806 v. c. Con títulos definitivos. Son estos los terrenos más lindos y de mayor porvenir por su proximidad á la capital, pueblo que día á día toma incremento y donde la edificación se extiende hacia ese lado del pueblo, está alumbrado á luz eléctrica. Comprar tierra es ganar dinero. Condiciones de pago: 3 mensualidades en el acto del remate y 2 o/o de comisión y 3 mensualidades al firmarse la escritura ante los señores Torreguitar y Torrent, B. Mitre 519. Datos y planos.—Tomás F. Blanco.

EL MARTES 21 de Mayo á las 3 p. m. en mi escritorio, San Martín 22. m14

*A PLAZOS—EN FLORES* — Soberbia casa, Avenida Varela 977, entre Junta y Recuero. A un paso del tranvía. Base, $ 10.000. Mide 10 varas de frente por 40 varas de fondo. Su edificio sólido y elegante, consta de comedor, 3 amplios dormitorios, regio cuarto de baño, cocina, antebos revestidos de azulejos, pieza servicio y w. c., galería material, balaustrada, patios mosaico, cielos rasos de yeso, carpintería de cedro, adoquinado pago, vereda, barrio todo moderno. 9.000 $ de hipoteca al 8 por ciento á un año con opción. Datos, Tomás F. Blanco.

EL DGO. 19 de Mayo, á las 3.30. m12

*EN FLORES — PRECIOSA* casa, Recuero 2637 y Varela. Base, 5.000 $. Edificio elegante, de 3 dormitorios, cocina y w. c., galería, patio mosaico, carpintería de cedro, cielos rasos de yeso, edificada en terreno de 10 por 24. Sobre el adoquinado, á pocas varas del tranvía. Reconoce una hipoteca de 1.200 pesos, con 6 por ciento de interés, el excedente al contado. Datos, Tomás F. Blanco.

EL DGO. 19 de Mayo, á las 3.45. m12

*EN FLORES—A PLAZOS* — Casita elegante, Arrotea 926, al lado de Junta. Base, 5.000 $. Mide 9 varas de frente por 30 varas de fondo. Edificio elegante, de 3 dormitorios, cuarto de baño, cocina y w. c., balaustrada al frente, cielos rasos de yeso, carpintería de cedro, patios mosaico, nueva, flamante, á una cuadra de Avenida Varela. Reconoce una hipoteca de 5.000 $ al 8 por ciento por un año, el excedente al contado. Datos, Tomás F. Blanco.

EL DOMINGO 19 de Mayo, á las 3.15. m12

*EN FLORES — MAGNIFICA* esquina, Avenida Varela y Recuero. Base, 12 $ v. c. Mide 13'65 de Varela á Recuero 26v42, contrafrente 22v28, costado Sur 25v38 á scan 523 v. c. Con adoquinado pago; en un barrio todo moderno, á un paso del bulevar Campana con tranvía. Aparente para establecer una casa de negocio ó casa de renta. Mitad al contado y mitad á un año de plazo con 8 por ciento de interés. Datos, Tomás F. Blanco.

EL DGO. 19 de Mayo, á las 3.30. m12

*EN FLORES, EN MENSUA-*lidades. Precioso terreno, calle Pillado entre Junta y Recuero. Frente Este. Base, $ 9 vara cuadrada. Mide 10 por 30v31 m|n. Se vende para levantar la habitación codiciada. Reconoce una deuda de 62 mensualidades, á razón de 45 $ cada una, el excedente al contado. Datos, Tomás F. Blanco.

EL DOMINGO 19 de Mayo, á las 3 de la tarde. m12

*EN EL CENTRO DE FLORES* —Hermoso terreno, sobre la Avenida Varela; calle Tandil entre Culpina y La Fuente. Base, $ 9 v. c. Mide 10 varas de frente por 39v87 de fondo. Cercado por edificios; tiene gas, agua corriente y luz eléctrica. Dista una cuadra al Sur del bulevar Directorio con tranvía, á 4 cuadras de la plaza, iglesia y de los Bancos; á los que deseen adquirir contra, se les recomienda. Datos, Tomás F. Blanco.

EL DGO. 19 de Mayo, á las 4.30.

*EN FLORES—A PLAZOS* — Buena casa de negocio y familia. Lobos 2502 esquina Culpina 805 y 809. Base, 7.000 pesos. Ad corpus. Edificio de salón de negocio con sótano, 7 dormitorios, cocina y w. c., cielos rasos de yeso, pisos pino tea, bien revocada, á dos cuadras de Varela adoquinada y en uno de los barrios más interesantes de la localidad. Reconoce 5.000 pesos de hipoteca á un año con opción al 9 por ciento. Datos, Tomás F. Blanco.

EL DOMINGO 19 de Mayo, á las 2.30 de la tarde. m12

*EN MERLO — EN 80 MEN-*sualidades. Sin interés, esquina y 4 lotes. Calle Pinto y Colonia, á una cuadra de la avenida Landaburu y 5 cuadras al Noreste de la estación Merlo. Frente á un lindo chalet. Apropiados para construir casa de obreros, son terrenos aparentes para pobres, donde pueden levantar sus modestas viviendas. Merlo es uno de los pueblos más progresistas del Oeste, cuenta con infinidad de trenes diarios y muchas otras ventajas que el pueblo goza. Base 2.50 pesos por mes el lote. Unico desembolso 6 meses adelantados. Posesión inmediata á las 20 mensualidades. Títulos definitivos por el escribano Torrent, B. Mitre 519. Datos y planos, Tomás F. Blanco.

EL MIERCOLES 21 de Mayo á las 3 p. m. en mi escritorio, San Martín 22. m14

## Delfor del Valle

EN EL

# DOCK SUD

En 30 mensualidades

10 manzanas en cuartos de manzana

**Base $ 1, v. c.**

**El Domingo 19 de Mayo**

**A las 2 p. m.**

**Pidan planos: PERU 161**

*D. del Valle*

*EN EL DOCK SUR — EN 30* mensualidades. La venta del año. Como para especuladores. 10 manzanas en el costado Este del canal, divididas en cuartos de manzana. Base, el peso v. c. En la zona á terraplenarse por una fuerte compañía alemana. Próximas á la usina eléctrica á construirse por los ferrocarriles del Sud y del Oeste. La mejor colocación de capital. Dividida la tierra en pequeños lotes, puede triplicarse el dinero empleado. 8 lotes en la misma sección con base de 1 peso la vara cuadrada. 8 lotes en el costado Oeste en la manzana 258, á una cuadra del canal, sobre el tranvía eléctrico á Avellaneda, al lado de la usina de la compañía Alemana. Base 10 pesos la v. c. Pago en 30 mensualidades, 4 al recibir el título provisional y las restantes pagaderas en la sucursal del Nuevo Banco Italiano en la Boca. Almirante Brown y La Madrid, desde el 1o de Junio de 1912. Posesión inmediata. 15 o/o de descuento por pago al contado. Pagando 18 mensualidades, escrituras definitivas por los señores Wright y Gamboa. Títulos perfectos.

EL DOMINGO 19 de Mayo á las 2 p. m. en el café Bahía, Almirante Brown 1127. Seña 8 o/o Comisión 2 o/o. Planos, Perú 161.—D. del Valle. a28

## Emilio E. Raffo

*JUDICIAL — CASA CALLE* Potosí 4236, edificada en terreno de 8.66 metros de frente por 26.98 de fondo, consta de sala á la calle y tres piezas de buen material, cocina, aditto, cubierta y gallipon etc. en perfecto estado y en barrio de indiscutible porvenir, con adoquinado pago al frente y amplia vereda. Base pesos 13.500.00 ó sean las dos terceras partes de la tasación. Orden del señor juez, doctor T. Juarez Celman en los autos sucesorios de don Jacinto Pesce, que tramitan por la secretaría del doctor Sauze.

EL DOMINGO 26 de Mayo á las 4 p. m. en la misma propiedad. Seña 8 por ciento. Comisión 2 por ciento. Informes á la secretaría ó á mis oficinas, Chacabuco 75.—Emilio Raffo. m12

## José Ricciardulli

*EN LOMAS DE ZAMORA —* EL DOMINGO 19 de Mayo á las 9 de la mañana y 1 p. m. remataré el regio mueblaje del señor Simón Fernández, calle Italia 148, por ausentarse, consta ser: piano, harmonio, juego sala Luis XV, tapizado de damasco de seda, y consolas, regios comedores Renacimiento, muebles y bien tallados de roble y nogal y sillas Viena, dormitorios Luis XV, ricas camas de bronce, biblioteca, escritorio, caja de fierro, vestíbulo, etc. Visítese la casa. Seña y 10 o/o de comisión á todo comprador. Datos: Laprida 86, Lomas, U. T. 826, Lomas.—José Ricciardulli. m14

# José Luis Dominguez

**561 Sarmiento 561**

CASAS

*JUDICIAL — CASA COCHA-*bamba 2740 y 3800, esquina Castro Barros 1202-1210. Buena propiedad formando esquina con las dos anteriores y compuesta en el piso bajo de salón, zaguán, 3 piezas, cocina y w. c. y el piso alto de sala, comedor, seis dormitorios y demás comodidades. Dimensiones: 18m30 en el costado Norte, 10m81 en el O., 15m97 en el S. y 16 metros 16 en el costado E. Venta por orden del señor juez de primera instancia en lo civil doctor Vladimiro Petilla, secretaría del señor Enrique Saguier, en los autos caratulados Hozotegui con Pedro F. contra Candelón D. Damián por cobro de pesos. Tasación $ 26.000. Base las dos terceras partes ó sean $ 17.333.33.

EL DOMINGO 26 de Mayo, á las 3 de la tarde, sobre la propiedad. Seña, 8 por ciento. Comisión, 2 por ciento. Por más datos á la secretaría del señor Saguier (palacio de justicia, 6o. piso) ó á mi casa, Sarmiento 561.—José Luis Dominguez. m14

*LUJOSO PETIT HOTEL AL* Norte, calle Fonadas 1428, entre Rodrigues Peña y Callao. Sobre la esquina y á una cuadra del paseo de la Recoleta. Este solo anuncio evita todo comentario, pues reune todas las condiciones que se requieren para bien vivir. Nuevo, flamante, edificado con materiales que solamente se emplean para esta clase de construcciones. Sin una comodidad que se aprecia habitándolo y se distribuye en la siguiente forma:

SOTANO — Departamento para servicio con w. c. y sus dependencias.

PISO BAJO — Hall, sala, comedor, office, ascensor y un pequeño patio.

PRIMER PISO — Departamento compuesto de tres dormitorios, cuarto de baño espléndidamente instalado.

SEGUNDO PISO — Departamento de tres habitaciones y cuarto de baño también instalado, cocina, con montaplatos. Base, pesos 90.000, en la que van incluídas 30.000 cédulas argentinas y el excedente sobre éstas, 1/3 al contado, 1/3 á seis y 1/3 á 12 meses con 7 por ciento de interés anual y garantía hipotecaria. Llave en mano.

EL MIERCOLES 22 de Mayo, á las 2 de la tarde, en mi salón de ventas, Sarmiento 561, donde doy mayores detalles. Puedo visitarse. Martes, jueves y sábados de 3 á 5. —José Luis Dominguez. m3

*BUENA PROPIEDAD al Nor-*te, calle San Luis 3073, entre Anchorena y Bermejo, á una cuadra del bulevar Córdoba y á dos de Pueyrredón, ambas con tranvías eléctricos de vuelta. La casa consta de comedor, 3 dormitorios, pieza de servicio, cocina, w. c., pisos de pone tea y ciclorramos de yeso, carpintería de cedro, zaguán y patio de mosaico, puerta cancel y demás detalles. Está edificada en un terreno, el que por sus dimensiones lo ponen á la altura de lo que por su buena calidad hoy ya no se encuentra. Mide 11 v. 55 de frente por 25.55 de fondo. Base pesos 9.000 en la que va incluída una hipoteca de quince mil pesos moneda nacional, con interés de 9 por ciento anual y vencimiento al 1o. de Junio de 1913, y el resto 1/2 al contado y mitad á seis meses.

EL DOMINGO 9 de Junio á las 3 p. m. sobre la propiedad. Títulos perfectos. Seña 8 por ciento. Comisión 2 por ciento. Informes á mis oficinas Sarmiento 561.—José Luis Dominguez. m16

*CABILDO 3273 — REGIA CA-*sa habitación, frente á la gran avenida Cabildo (Santa Fe), con adoquinado, tranvía eléctrico y jardín en el centro. á 10 varas de la esquina. Casa construída con materiales de primer orden, puesto que ha sido edificada para habitarla su propietario y consta de vestíbulo, sala, comedor, cinco dormitorios, los cuartos de baño, cocina, gran hall y cuanta comodidad sea imaginable, jardín al frente y al fondo. Dimensiones, 24 metros de frente por 49 metros de fondo.

EL DOMINGO 16 de Junio á las 3, sobre la propiedad. Seña 8 por ciento. Comisión 2 por ciento. Títulos perfectos. Informes Sarmiento 561.—José Luis Dominguez. m16

## TERRENOS

*DOS MANZANAS DIVIDI-*das en ocho cuartos de manzana, en La Plata y frente á la calle 13 (adoquinándose) y al camino de automóviles directo entre ésa y esta capital y á una cuadra del bulevar 82 (Circunvalación), con 100 metros de ancho. Es ésta una venta singular, pues hay que vender á plazos y á cualquier precio. Vendo por cuartos de manzana con opción. Sin base.

EL MIERCOLES 22 de Mayo, á las 2 de la tarde, en mi casa, Sarmiento 561. Seña, 8 por ciento. Comisión, 2 por ciento. Después detalles.—José Luis Domínguez. m27

*VILLA DEL PARQUE. CUA-*tro terrenos y 3 esquinas con frente á la avenida Nazca y á las calles Malinculé, Guiraldes, Terrada, Condarco y otras. A dos cuadras justas de la estación Villa del Parque á media de la Avenida San Martín y rodeados de elegantes y compacta edificación. Recomiendo solamente que sean visitados, porque de esa manera podrá el interesado darse cuenta de la bondad de los terrenos que ofrezco en venta. A plazos, sin base, á tanto la vara. Mitad al contado y mitad á un año.

EL DOMINGO 19 de Mayo, á las 3, sobre los terrenos. Seña 8 por ciento. Comisión 2 por ciento. Informes á mis oficinas Sarmiento 561.—José Luis Dominguez. m1

*NOTABLE TERRENO al Nor-*te, bulevar Cabildo entre Guarra y Agüero, terreno que por su ubicación, la que es exima, dentro del progresista barrio en que se encuentra, pues tiene el tranvía á plaza Mayo en la puerta y el adoquinado que comunica á ésta con el Tigre, siendo éste el paso obligatorio que se dirigen á ese paraje constantemente. Vendo á tanto la vara, sin base, midiendo el terreno 10 metros de frente por 49 metros de fondo.

EL DOMINGO 16 de Junio á las 3, sobre el terreno. Seña 8 por ciento. Comisión 2 por ciento. Informes á mis escritorios Sarmiento 561.—José Luis Dominguez. m16

*CABILDO ESQUINA APIPÉ.* Notable esquina frente á la principal arteria del Norte, al adoquinado y al tranvía eléctrico. Mide 9 metros sobre Cabildo por 49 metros sobre Apipé. Venta sin base á tanto la vara.

EL DOMINGO 16 de Junio á las 3 de la tarde, sobre el terreno. Seña 8 por ciento. Comisión 2 por ciento. Informes á mis oficinas, Sarmiento 561.—José Luis Dominguez. m16

## CAMPOS

*EN LA PAMPA CENTRAL* —A largos plazos. Campo compuesto de 1250 hectáreas, apto para agricultura y ganadería. Sección 19 letra D. del plano catastral. Este es un negocio que se recomienda por sí sólo, no solo por la orden terminante que tengo de vender á cualquier precio que supere la base, sino también por las grandes facilidades que doy para su pago. Base pesos 8.60 la hectárea que reconoce en hipoteca al 10 de Noviembre de 1916 con 6 por ciento de interés anual, pudiendo cancelarse en cualquier momento ó hacer pagos parciales de cualquier cantidad sin pérdida alguna de interés por el excedente al contado.

EL MIERCOLES 22 de Mayo á las 3, en mi salón de ventas. Seña 8 por ciento. Comisión 2 por ciento. Informes completos en mis oficinas, Sarmiento 561.—José Luis Dominguez. m1

*JUDICIAL — EN LA PAM-*pa, Central.—2.000 hectáreas en la sección 13, fracción B, lote número 8, que linda por el N. con J. Vértiz (lote número 3), por el S. con Teodosia L. T. de Roca (lote número 13), por el E. con el lote número 7 de la misma señora, y por el O. con D. Zavalla. Venta por orden del juez de comercio doctor Ricardo E. Caswell, secretaría del actuario Alcides Pinget, en los autos caratulados "Terrenos don Francisco A. contra Carlos E. Shaw y Celedonio Roca". Tasación, 9 pesos la hectárea. Base las dos terceras partes, ó sea 6 pesos la hectárea.

EL MIERCOLES 22 de Mayo, á las 3, en mi casa. Seña 8 por ciento. Comisión 2 por ciento. Informes á mis oficinas. Hartos detalles. Títulos perfectos. Informes en la secretaría del doctor Pinget, palacio de justicia, 5o. piso, sobre Tucumán. José Luis Dominguez. a18

*EN RANCHOS, F. C. S., PAR-*tido General Paz, á una y media leguas de la estación Ranchos y á dos horas de la capital, 86 hectáreas de una bondad indiscutible, campo sano, agua pura cualquier destino, á un frente al camino general que va á la estación Ranchos. Esta venta se realiza como judicial. Sin base y al mejor postor.

EL MIERCOLES 22 de Mayo, á las 3 de la tarde, en mi casa, Sarmiento 561. Seña, 8 por ciento. Comisión, 2 por ciento. Después detalles. José Luis Dominguez. m16

*EN SAN ANDRES DE GILES.* A pocas cuadras al S. del pueblo del mismo nombre, estación del F. C. C. B. A. y sobre la vía en la zona más rica, más fértil y variada de la provincia de Buenos Aires, las tierras mejor reputadas y aptas para cualquier destino, pues no sólo son inmejorables por su ubicación

# El Diccionario Hispano Americano Enciclopédico

*La única enciclopedia en el idioma nacional, completa, al día, lista para entregar, y hecha enteramente por los más eminentes eruditos hispanoamericanos y europeos*

**en su nueva y única edición completa es ofrecido actualmente al público en la Argentina, mediante el pago inicial de sólo**

**$ 10**

**y unas cuantas mensualidades de quince pesos, las cuales, en total, ascienden á poco más de la mitad del precio corriente.**

**La famosa casa editorial española, Montaner y Simón, de Barcelona, ha trabajado durante 25 años en la producción del Diccionario Enciclopédico Hispano-Americano, el cual está reconocido como la más notable obra de saber universal y de consulta que existe actualmente. La edición final y definitiva se terminó en el mes de Febrero de este año. La obra ha sido escrita por los peritos más competentes de la América latina y de Europa. Desde su comienzo hasta su terminación, han figurado en el cuerpo de redactores muchos de los más notables miembros de la Real Academia Española. Es la única enciclopedia que es á la par un gran diccionario. Contiene 200,000 explicaciones de palabras y modismos castellanos, así como muchos millares de ejemplos del correcto empleo de los mismos.**

Los artículos en que se hacen esas explicaciones y se dan esos ejemplos, han sido escritos por celebrados académicos cuya misión es velar por la pureza y propiedad del idioma que hablamos. De ahí que, como diccionario, el "Enciclopédico" no tiene rival.

Como enciclopedia supera á cuantas obras existen, por la riqueza de detalles que ostenta y por lo autorizados que son cuantos informes da. En este sentido no hay obra, en idioma alguno, que pueda compararsele. Comprende como 400.000 artículos enciclopédicos, que abarcan todos los asuntos acerca de los cuales pueda cualquier persona desear información, de cualquier clase que sea.

Esta obra representa la mayor inversión de capital en la historia de la publicación de libros. Los 28 hermosos volúmenes (elegantemente impresos y encuadernados con exquisito gusto) que constituyen el Diccionario Enciclopédico en su nueva forma, constan de 32.000 páginas, 75.000.000 de palabras, más de 12.000 ilustraciones y centenares de hermosas láminas en colores y en negro.

El costo de esas ilustraciones y de las contribuciones literarias alcanza á $ 2.500.000 m|n. En esta cantidad no se incluye el enorme desembolso necesario para la impresión, estereotipia, etcétera de la obra. Pero la Sociedad Internacional ha obtenido (pagando sólo una fracción del costo original) el derecho exclusivo de manufacturar, y vender en la América latina esta edición final.

Gracias á haber utilizado los servicios de muchos de los más importantes impresores y encuadernadores ingleses, que emplean las maravillosas máquinas modernas, mediante las cuales se ahorra gran parte del trabajo; celebrado contratos excepcionalmente ventajosos para la adquisición de papel, para la impresión y para la compra de materiales de encuadernación, y haber acometido el arriesgado empeño de imprimir una edición de 20.000 colecciones, que forman un total de 560.000 grandes volúmenes, es como le ha sido posible á la Sociedad Internacional reducir tanto el costo de producción, que puede actualmente ofrecer en la Argentina esta nueva edición completa á un precio que representa una economía de $ 200 á $ 300 sobre su precio reconocido.

Pero ese derecho ha sido concedido por los editores de Barcelona, sólo durante un limitado período, con objeto de hacer que su obra maestra llegue á ser aún más popular de lo que es hoy en día.

Cuando expire el tiempo de la concesión hecha á la Sociedad Internacional, los señores Montaner y Simón volverán á asumir el control de la venta en este país, y mantendrán el precio corriente á que hasta ahora han vendido el Diccionario Enciclopédico.

Actualmente se hallan en circulación algunas ediciones anteriores é incompletas del Diccionario Enciclopédico Hispano-Americano. Ninguna de ellas contiene la inmensa cantidad de material suplementario é ilustraciones que hemos añadido á la obra para ponerla completamente al día. Esos modernos é importantes informes sólo se encuentran en la nueva edición completa (en 28 volúmenes de tamaño uniforme) ofrecida al público argentino exclusivamente por la Sociedad Internacional.

**32.000 páginas**

**600.000 entradas distintas**

**75.000.000 de palabras**

**Más de 12.000 grabados, muchos en colores**

El estante de roble, cuya ilustración damos aquí, y la lujosa biblioteca giratoria, han sido hechos especialmente para el "Enciclopédico" por los ebanistas ingleses más afamados.

## La Enciclopedia Maestra del Mundo

**es el Diccionario Enciclopédico Hispano-Americano, y nuestros lectores tendrán satisfacción en saber que esta obra de suprema importancia internacional es, sobre todo, una obra hispano-americana.**

Ha sido escrita por y para hispanoamericanos, en colaboración con los peritos más célebres del mundo, lo cual, además de hacerla una obra verdaderamente internacional, la orienta hacia el punto de vista hispano-americano. No hay exageración en asegurar que el Diccionario Enciclopédico es la obra más útil y más comprensiva que se ha producido desde la invención de la imprenta.

En toda América y Europa se ha hecho ya famoso este gran compendio del saber universal, que es considerado como una obra maestra entre las producciones literarias modernas. Los críticos han seguido con creciente interés é incesantes encomios su publicación gradual, y con toda probabilidad jamás obra alguna de esta clase ha despertado, antes de estar concluída, semejante admiración internacional. En las bibliotecas nacionales de las más importantes ciudades del mundo entero se encuentran sus ediciones incompletas, y durante muchos años éstas han costado elevados precios. Por tanto, los lectores argentinos pueden considerarse particularmente favorecidos por el hecho de que la edición FINAL y COMPLETA de este célebre libro se ofrezca primera y EXCLUSIVAMENTE EN LA ARGENTINA.

Las personas que han examinado esta nueva edición completa, han declarado que con ella se ha conseguido el mayor triunfo hasta ahora obtenido en la historia del libro, en cuanto á clasificación y condensación de materias. Supera fácilmente, en cuanto á la magnitud y variedad de las materias abarcadas, á todas las obras similares hechas en otros países.

**La obra más completa del mundo**

Las últimas páginas de esta edición definitiva—las cuales tienen por objeto poner al día el conjunto de los conocimientos humanos—han sido escritas durante los primeros meses del corriente año. De consiguiente, el Diccionario no sólo es la única enciclopedia completa que existe en nuestro idioma, sino que también es la mayor obra enciclopédica, la más perfecta y la más al día de cuantas existen en todos los idiomas.

Nada de cuanto el hombre ha dicho, pensado ó hecho, se ha omitido. Sus veintiocho volúmenes contienen toda la información que cualquiera persona pueda necesitar durante el curso de su vida. No vacilamos en decir, de la manera más categórica, que no hay asunto, de cualquier naturaleza que sea, acerca del cual el lector busque información en vano en las nutridas páginas del Diccionario Enciclopédico Hispano-Americano.

Es un verdadero triunfo de condensación que coloca á todos al mismo nivel que los sabios, facilitando la posesión de las verdaderas fuentes del saber!

Tratan en forma concisa, pero adecuadamente, todas las ramificaciones del esfuerzo humano, y además de abarcar todos los ramos del saber, contiene explicaciones minuciosas del significado de todas las palabras y modismos que se usan en nuestro idioma. La parte dedicada á la explicación de las palabras es tan considerable, que si se separara del resto de la obra, formaría el mayor y más completo diccionario de nuestra lengua.

Sin embargo, no es su extensión el principal mérito, sino su autoridad. Además de haber dedicado los editores infinito cuidado á su compilación, muchos miembros de la Real Academia Española prestaron su concurso. Los más eminentes filólogos han contribuído á hacer la parte lexicográfica del Diccionario Enciclopédico, única como autoridad en castellano. Así, pues, se hallan combinados en esta obra un gran diccionario y una gran enciclopedia.

Es una obra de consulta planeada para que su uso sea universal en toda la extensión de la palabra, puesto que será útil para todos, cualquiera que sea su profesión ú ocupación. Es un libro que da respuestas á todas las preguntas y con la mayor prontitud y exactitud.

**La obra más útil del mundo**

En él hay centenares de miles de contestaciones á todo género de preguntas; y con frecuencia los padres que consulten sus páginas á fin de hallar en ellas los informes pedidos por sus hijos, descubrirán y leerán con placer y provecho otros numerosos artículos que les interesarán á ellos personalmente.

De modo análogo, el Diccionario Enciclopédico ofrece á los lectores inagotables temas de lectura y estudio, por lo cual es grandemente útil el sistema de referencia múltiple que se ha empleado, pues en cada artículo se indica dónde se hallan los temas tratados—en la misma obra—otros aspectos de la misma, ó donde se hallarán más detalles acerca de la misma. Las referencias han sido simplificadas, lo cual será apreciado por cuantos quieran evitar demora en la adquisición del saber. Constituyendo los artículos suplementarios á los cuales se remite al lector á cada paso, se pueden seguir hasta sus fuentes las corrientes tributarias de los conocimientos.

Así es como el Diccionario Enciclopédico viene á ser, en el más amplio sentido de la expresión, "Una Universidad en un libro".

En efecto, puede decirse con absoluta confianza que la casa que posea la "nueva edición completa" del Diccionario Enciclopédico Hispano-Americano, tendrá el equivalente de mil volúmenes en el espacio de veintiocho, estará eficientemente equipada en todo lo concerniente á cultura intelectual, y dispondrá de copiosa lectura para entretenimiento y educación de todos sus moradores.

No debe creerse que el "Enciclopédico" sea un museo de erudición árida y poco atrayente. En los estantes de muchísimas bibliotecas, en todo el mundo, hay, convirtiéndose en polvo, grandes y pesados volúmenes de profunda ciencia. Su venerable reposo es turbado muy de tarde en tarde, excepto por la mano de algún investigador enfrascado en abstrusos y especiales estudios. Enfáticamente podemos asegurar que no existe relación entre esos sepulcros de difunta sabiduría y el Diccionario Enciclopédico. Este es un gran libro viviente.

Desde el momento en que decidieron empezarlo, hasta que se imprimieron las últimas páginas, á principios de este año, los editores tuvieron siempre presente su determinación de que fuera no sólo una obra de erudición, sino también un libro de utilidad práctica; el guía, el consejero, el amigo del lector.

**La obra más interesante del mundo**

Sus páginas encierran interés para todo género de lectores; es una enciclopedia que interesa á todos: á hombres y mujeres, á jóvenes y viejos, á sabios é ignorantes. Para recreo é instrucción de los niños y jóvenes de ambos sexos, contiene las biografías de cuantos héroes han existido; los notables episodios de la Historia, tanto de nuestro país como del resto del mundo; las reseñas de todos los maravillosos inventos que se han hecho; descripciones y explicaciones acerca de los aeroplanos, de los automóviles, etc.; centenares de magníficas láminas en colores, y millares de curiosas ilustraciones.

Para las personas eruditas, para los profesores y profesionales de toda clase, ofrece, ya hasta los más minuciosos detalles relacionados con las Matemáticas, la Física, la Química, la Medicina, el Derecho, y otras ciencias; ya la experta discusión de las más abstrusas cuestiones de Filosofía, Sociología, Economía, Política, etc. Mientras que todos los oficios, todas las manifestaciones de la actividad, desde las más nobles y elevadas hasta las más humildes, son objeto de detenido estudio.

Lo mismo se ocupa de algún complicado problema social, que explica con claridad y precisión la manera de hacer un objeto tan sencillo como una mesa de madera. Para los residentes del campo su valor es de todo punto inestimable. El que tenga en casa esta obra estará tan bien provisto en cuanto á medios de adquirir instrucción, como si viviera junto á la Biblioteca Nacional de Buenos Aires; mejor todavía, porque todo el saber encerrado en los libros de la Biblioteca, está condensado en el Diccionario, de modo que se encuentre siempre listo para resolver inmediatamente cualquier consulta que pueda ocurrirse, y, á más de eso, se tienen los volúmenes en la casa. Los que viven en el campo tendrán, además, en el Diccionario, un insuperable maestro para sus hijos. Por poca inclinación á estudiar que sientan los niños, no podrán menos de hacer grandes progresos en su instrucción si los padres los animan á leer diariamente en las páginas del Diccionario.

Nada es demasiado grande, ni demasiado pequeño, para que no merezca la consideración de esta prodigiosa obra. Nos dice cómo calculan los astrónomos el peso de las estrellas, y no olvida explicarnos cómo funciona la balanza con que el almacenero pesa los comestibles. Diseña é ilustra todos los animales, tanto salvajes como domésticos, conocidos por los zoólogos; trata de todas las plantas, flores y frutos estudiados por los botánicos; y con la misma minuciosidad narra la historia de los famosos imperios desaparecidos para siempre, que hace la crónica de los sucesos acontecidos recientemente en todas las naciones del globo.

**La obra más al día del mundo**

Describe plena y exactamente, y muestra suntuosas ilustraciones, de todas las grandes ciudades del mundo; y se hallan en sus páginas pormenores hasta de pequeñísimos villorrios y caseríos de Inglaterra ó Rusia, ó del centro de Africa, así como detallados informes geográficos de nuestro país.

Es una obra maestra de asiduo trabajo y de erudición. Todos los libros del mundo entero, reunidos, no podrían presentar mayor suma de profundo saber y de utilidad práctica.

Nadie que posea esta obra y se interese en la lectura de su contenido, permanecerá illiterato en ninguna de las diversas ramas del saber. Es de aplicación tan universal, que quien consulte sus páginas con frecuencia, irá inconscientemente desarrollando su inteligencia, hasta hallarse en posesión de una vasta y general cultura.

Las condiciones bajo las cuales la Sociedad Internacional ha adquirido temporariamente el derecho de manufacturar y vender la enteramente nueva y final edición del Diccionario Enciclopédico Hispano-Americano, proporcionan á los amantes de los libros una excepcional oportunidad de obtener una colección de esta gran obra modelo, en su forma completa y definitiva, á un precio muy poco mayor de la mitad del hasta ahora cobrado por la edición incompleta.

El "Enciclopédico", como es bien sabido, es la mayor y más importante publicación que existe en nuestro idioma. Es la obra más importante que ha producido la celebrada casa editorial Montaner y Simón. La confección del "Enciclopédico" ha durado cerca de un cuarto de siglo, y sólo á principios del corriente año se ha venido á terminar esta edición, la cual contiene una vasta cantidad de material que no se encuentra en ninguna de las ediciones anteriores. Nuestra edición es absolutamente completa y está totalmente al día, y en lo sucesivo no se harán alteraciones de ninguna clase en las nuevas ediciones.

Los señores Montaner y Simón, hasta el presente, han sufragado todos los grandes gastos ocasionados por el Diccionario Enciclopédico Hispano-Americano; pero la Sociedad Internacional de Buenos Aires ha conseguido que estos celebrados editores españoles le concedan, mediante el pago de una suma, que representa sólo una fracción de las importantes cantidades gastadas por ellos, el derecho de hacer y vender, únicamente durante un limitado período de tiempo, en toda la América latina, esta nueva edición, la cual es por completo definitiva.

Naturalmente, hay un motivo para hacer tan excepcional concesión. Ningún editor invertiría cerca de tres millones de pesos en la publicación de una obra, si no esperara obtener las correspondientes utilidades tarde ó temprano. La Sociedad Internacional ha conseguido tal concesión bajo la condición expresa de dar á conocer con toda amplitud los méritos de la nueva edición completa del Diccionario Enciclopédico, haciéndola circular por poco tiempo y recibiendo una pequeña parte de las utilidades que deben producir los libros de esta clase. De ese modo, cuando los señores Montaner y Simón vuelvan á venderla al precio por ellos establecido, aprovecharán las ventajas logradas por la propaganda hecha por la Sociedad Internacional durante el tiempo que dure la venta preliminar que ahora comienza. No hay duda de que el Diccionario Enciclopédico Hispano-Americano es una obra de mérito tan incuestionable, que cada uno de los ejemplares que se vendan será más tarde un medio de atraer nuevos pedidos, cuando sea visto por las personas que se relacionen con el poseedor.

**El libro más barato del mundo**

El lector debe tener presente que la Sociedad Internacional se ha obligado, por su convenio con los editores españoles, á publicar la edición final de esta gran obra en forma suntuosa y duradera, haciendo uso para ello de los recursos sin igual que ofrecen los fabricantes de libros de Inglaterra, en lo que respecta á la calidad del papel, claridad de impresión y durabilidad de las encuadernaciones, y á vender el Diccionario, sólo por un limitado período, á tan bajo precio, que un vasto número de personas que de otro modo se verían imposibilitadas de adquirir tan importante obra, puedan comprarla fácilmente. De este modo se le da al libro una considerable difusión, haciendo que sea más generalmente conocido y apreciado por el público. Pero cuando expire el tiempo de la concesión, los señores Montaner y Simón resumirán entero contralor de la obra y se cuidarán de que no se vendan ejemplares sino al precio por ellos establecido.

## Por qué podemos ofrecer el "Enciclopédico" en casi la mitad de su verdadero precio.

La Sociedad Internacional puede ofrecer el "Enciclopédico" con tan gran rebaja, porque gracias al método empleado en sus transacciones, se eliminan todas las utilidades de los intermediarios entre el comprador y el editor—la Sociedad compra el papel, trata directamente con los impresores y encuadernadores, atiende á todos los detalles de la manufactura de los libros, y los vende directamente al lector. De esta manera el comprador disfruta de los beneficios que representan las comisiones que cobran los libreros.

Ha sido una verdadera fortuna que los contratos hechos por la Sociedad Internacional con el gran número de fabricantes de papel, impresores y encuadernadores ingleses, para la preparación de la nueva edición del Diccionario Enciclopédico Hispano-Americano, se hayan llevado á cabo antes de que empezara en Inglaterra la desastrosa huelga de mineros. En cada uno de esos contratos se lograron las más ventajosas condiciones—que no podrían conseguirse hoy en día. A no haber sido por ésto, la Sociedad no hubiera podido fijar el precio tan sumamente bajo á que es ofrecida la obra en la actualidad. Por otra parte, la huelga ha influído considerablemente en la demora de los embarques de los libros. En el momento actual solo hay en los depósitos de la Sociedad Internacional en Buenos Aires, menos de la mitad del "stock" con que contábamos disponer al dar comienzo á la venta. Están en camino otras remesas; pero las tardanzas consiguientes en la llegada de esas remesas, y las demoras ocasionadas por las formalidades aduaneras hacen que recomendemos á los que deseen adquirir el "Enciclopédico" que lo soliciten cuanto antes, pues así lo recibirán en seguida, de los ejemplares que tenemos disponibles para entrega inmediata.

Pudiera creerse que, en vista de la enorme rebaja en el precio y de lo limitado que es el tiempo durante el cual puede la Sociedad Internacional ofrecer la obra por su cuenta, debería cobrar al contado; pero los compradores del "Enciclopédico" en la Argentina pueden gozar de las ventajas que para ellos representa el hecho de que

**la Sociedad Internacional es la única casa argentina que mantiene en el país su propia y vasta organización para efectuar los cobros de mensualidades, y la existencia de esa organización hace posible el que la Sociedad acometa la tarea de entregar la edición completa del Diccionario Enciclopédico, mediante un pago inicial de sólo $ 10 m|n. y unas cuantas pequeñas mensualidades.**

**Si se desean más detalles, enviaremos gratis nuestro folleto descriptivo que contiene páginas de muestra del texto y de las ilustraciones del "Enciclopédico", el cual puede verse, en todas las encuadernaciones, en Rivadavia 648.**

## SOCIEDAD INTERNACIONAL

**648 - RIVADAVIA - 648**

**CORTESE Y REMITASENOS ESTE MODELO DE PEDIDO**

**Este modelo sólo es válido si se usa antes de que termine nuestra oferta limitada.**

SOCIEDAD INTERNACIONAL
RIVADAVIA, 648
BUENOS AIRES

*(Fecha)*.....1912

Incluyo $ 10 m|n. Sírvanse enviarme los 28 tomos del **Diccionario Enciclopédico Hispano-Americano**, encuadernados en.....
*(Sírvase decir la clase de encuadernación).*

Convengo en completar mi compra como sigue:

P. 1
- Encuadernación en tela, 20 mensualidades de $ 15 %.
- Estilo Roxburghe, 21 mensualidades de $ 18 %.
- ¼ de tafilete, 23 mensualidades de $ 20 %.
- Tafilete completo, 25 mensualidades de $ 25 %.

Satisfaré el primero de estos pagos a los treinta días de recibido el Diccionario, y los restantes en las fechas correspondientes de cada mes.

El Diccionario será remitido, porte pago, a cualquier dirección o estación de F. C. en la Capital Federal.

Firmado..... Profesión u ocupación .....
*(Sírvase escribir claro)*

Dirección.....

Pueden Vds. pedir referencias

Esos nombres no han de servir como deudores en modo alguno, sino sólo para darnos informes respecto á la seriedad del comprador en cumplir sus compromisos comerciales.

a.....
de.....
y a.....
de.....

N. B.—Recomendamos a nuestros suscriptores la adquisición del Diccionario encuadernado en cuero, porque este material, dando mayor resistencia a los volúmenes, hace que éstos soporten muy bien el deterioro del uso constante a que se verá sometido nuestro libro.

La encuadernación en ¼ de tafilete, con amplio lomo de cuero hermosamente ornamentado en oro, y grandes cantoneras, también de cuero, es, en nuestra opinión, la más recomendable para aquellos que no estén dispuestos a gastar en la de tafilete completo.

**PAGOS AL CONTADO.** Todo suscriptor que así lo desee, puede obtener aún mayor economía pagando al contado. La siguiente tabla muestra los precios al contado de sólo los libros. Para el estante de roble añádanse $ 80 %, y para el giratorio, de caoba, $ 100 %.

| | TELA | ROXBURGHE | ¼ TAFILETE | TAFILETE COMPLETO |
|---|---|---|---|---|
| Precios especiales durante la oferta limitada..... | $ 285 % | $ 350 % | $ 420 % | $ 570 % |

**SI SE DESEA ADQUIRIR UNO DE LOS ESTANTES, FÍRMESE LO SIGUIENTE**

Los estantes se venden al costo, y sólo para mayor comodidad de los compradores del DICCIONARIO; por tanto, habrán de ser pagados al contado.

Sírvanse enviarme también el estante, por el cual incluyo el precio indicado, { vertical, de roble, de $ 80 % / giratorio, de caoba, de $ 100 % } (Táchese una de estas dos líneas)

Firmado.....